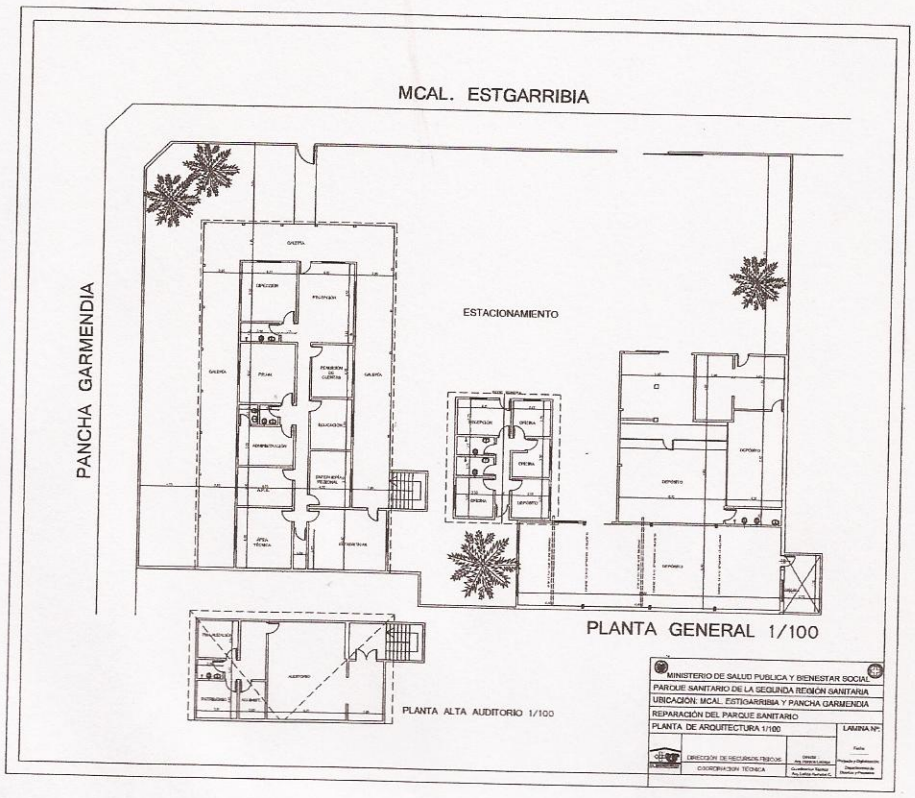
MCAL. ESTGARRIBIA
PANCHA GARMENDIA
ESTACIONAMIENTO
PLANTA GENERAL 1/100
PLANTA ALTA AUDITORIO 1/100
MINISTERIO DE SALUD PUBLICA Y BIENESTAR SOCIAL
PARQUE SANITARIO DE LA SEGUNDA REGION SANITARIA
UBICACION: MCAL. ESTIGARRIBIA Y PANCHA GARMENDIA
REPARACIÓN DEL PARQUE SANITARIO
PLANTA DE ARQUITECTURA 1/100
LAMINA Nº:
DIRECCIÓN DE RECURSOS FISICOS
COORDINACION TÉCNICA

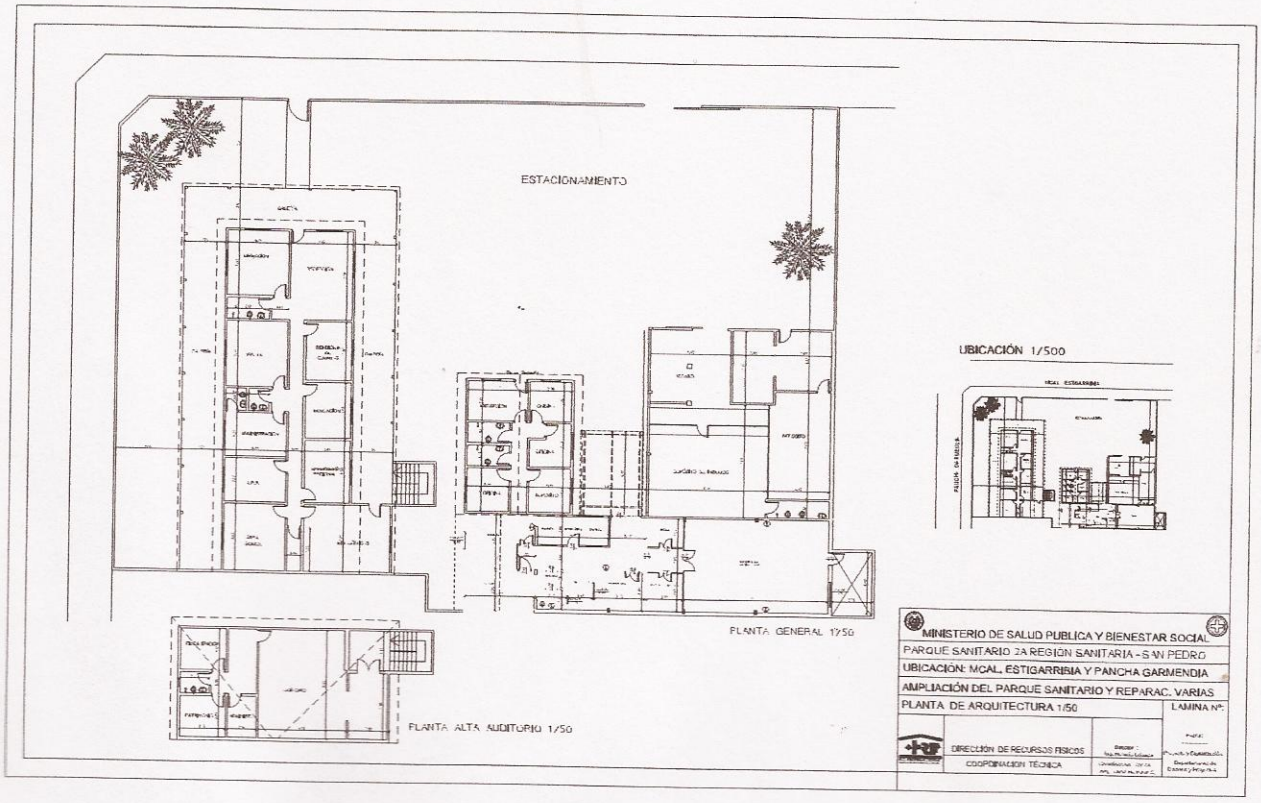
ESTACIONAMIENTO
UBICACIÓN 1/500
PLANTA GENERAL 1/50
PLANTA ALTA AUDITORIO 1/50
MINISTERIO DE SALUD PUBLICA Y BIENESTAR SOCIAL
PARQUE SANITARIO 2A REGION SANITARIA - SAN PEDRO
UBICACIÓN: MCAL. ESTIGARRIBIA Y PANCHA GARMENDIA
AMPLIACIÓN DEL PARQUE SANITARIO Y REPARAC. VARIAS
PLANTA DE ARQUITECTURA 1/50
LAMINA Nº
DIRECCIÓN DE RECURSOS FISICOS
COORDINACIÓN TÉCNICA