DICTAMEN DE PRECIO REFERENCIAL - UOC

POR LA CUAL SE REALIZA LA ESTIMACION DE PRECIO Y SU PUBLICIDAD EN LOS PROCEDIMIENTOS DE CONTRATACIONES PUBLICAS EN EL MARCO DE LA LEY 2050/03.

Dando cumplimiento a la **Resolución DNCP N° 1890/2020, de fecha 07/05/2020**, que aprueba **Guía de elaboración de Precios Referenciales** para la estimación de Precios Referenciales del llamado a Licitación por **LCD 02/2022 (ID N° 410487) ADQUISICION DE MUEBLES Y ENSERES",** por lo que expresamos cuanto sigue: ----------

La **Secretaria de Hacienda remite** a esta **Unidad para Planificar los Precios de Referencias,** presupuestos de empresas dedicadas al ramo de la venta de los bienes y servicios objetos de este llamado (las Mismas se anexan) de las siguientes empresas GABVER OFFICE BRASIL JR MUEBLES Y ELECTRODOMESTICOS en sus distintos ramos de actividades (Se anexa al presente dictamen).

Que en respecto, a la **normativa legal vigente**, la presente **Resolución** establece **Guía para la Elaboración de Precios Referenciales conforme a los mecanismos asentados en la presente Guía**, esta Unidad efectúa el análisis de los presupuestos proporcionados por dicha Secretaria, con el fin de determinar el promedio de los precios referenciales para el llamado de referencia, con el propósito de tomar las medidas de prudencia administrativa para brindar mayor transparencia en nuestra gestión, y de tal forma se pueda precautelar la economía del Estado, conforme.

En tal sentido, los presupuestos proporcionados por la secretaría de Servicios Hacienda componen uno de los métodos utilizados para la obtención del precio Referencial a ser publicado en el Sistema de Contrataciones Públicas para el llamado de referencia, esto combinado con el histórico que viene a ser los precios adjudicados en los ID.: 418.657, 416.277, 404.051, 387.507, además hemos recurrido a páginas web a fin de alcanzar mayor cantidad posible de precios, sin embargo se destaca que en algunos ítems las características difieren lo ocasiona que el precio no pueda ser comparado, dicho esto la convocante manifiesta que la obtención del precio referencial ha sido derivada de la comparación de todos los métodos descriptos y de ellos se ha seleccionado el precio más bajo.

Se anexa a la misma la planilla auxiliar de precios referenciales.

En vista a que las reglamentaciones permiten que todo potencial proveedor o contratista que reúnen la solvencia técnica económica y legal necesaria, y se ajusten al PBC y demás disposiciones legales que rigen la materia (Ley, Decretos de la DNCP) como así también estén en posibilidad de participar sin restricción y en igualdad de oportunidades en los procedimientos de contratación pública.-

Cabe destacar también que, nuestra Institución busca transparentar los procesos a ser ejecutados, a través de la equidad de la libre competencia para

GOBERNACIÓN ALTO PARANÁ REPÚBLICA DEL PARAGUAY Secretaría de Hacienda
Abog. Antonio Duarte
Secretario de Hacienda
Gobernación de Alto Paraná

GOBERNACIÓN ALTO PARANÁ UOC Contrataciones Pública
Edith M. Peralta Leime
Abogada - Escribana y Not. Pública
Politóloga
Coordinadora U.O.C. - Gob. Alto Paraná

aquellos oferentes interesados y que se encuentran dentro de los parámetros de las disposiciones legales que rigen la materia, para los llamados a ser ejecutados por nuestra Institución Gubernamental.-------

Por tanto, en atención a las consideraciones expuestas, cumpliendo con todo lo señalado en la **Resolución DNCP N° 1890/2020, de fecha 07/05/2020,** que aprueba **Guía de elaboración de Precios Referenciales y dando cumplimiento a lo estipulado en el Art. 4 Principios Generales de la Ley 2051/03, se procede a publicar el Precio Referencial,** para la comunicación del llamado a **LCD 02/2022 (ID N° 410487) ADQUISICION DE MUEBLES Y ENSERES"**
Fecha, 14/10/2022.-

GOBERNACIÓN ALTO PARANÁ REPÚBLICA DEL PARAGUAY Secretaría de Hacienda

Abg. Antonio Duarte
Secretaría de Hacienda
Gobernación del Alto Paraná

GOBERNACIÓN ALTO PARANÁ UOC Contrataciones Pública

Abg. Estela Peralta
Coordinador de la UOC
Gobernación del Alto Paraná

PLANILLA DE CÁLCULO AUXILIAR

Item	Codigo Catalogo	Descripción	GABVER	OFFICE BRASIL	JR MUEBLES Y ELECTRODO MESTICOS	Página web	418.657	416.277	404.051	387.507	Precio Referencial Público
1	56101703-9999	Escritorio de madera - 3 cajones	2.160.000	2.150.000	2.140.000	1.390.000 NO CUENTA CON CAJONES	-	-	-	-	2.140.000
2	56101701-9997	Armario de madera alto - Con puertas	2.000.000	1.935.000	1.915.000	720.000	3.800.000	-	-		720.000
3	56121509-007	Mesa para fotocopiadora/impresora	1.480.000	1.460.000	1.410.000	465.000 Sin armario	875.000	-	-	1.050.000	875.000
4	56101502-9997	Sofá de 3 cuerpos	4.970.000	4.980.000	4.900.000	4.500.000	2.463.333	-	-	-	2.463.333
5	52141501-007	Heladera Compacta para oficina	1.570.000	1.710.000	1.670.000	1.499.000	-	-	1.550.000	-	1.499.000
6	48101714-001	Bebedero eléctrico	1.450.000	1.400.000	1.350.000	700.000	-	1.237.667	900.000	-	700.000
7	40101701-9993	Acondicionador de Aire de 18.000 BTU tipo Split de pared frío/calor	4.860.000	4.690.000	4.700.000	3.897.000	3.964.000	-	-	-	3.964.000
8	56101504-9993	Silla giratoria con posa brazos – tipo ejecutiva	1.440.000	1.480.000	1.580.000	1.010.000	-	866.333	700.000	-	700.000

GOBERNACIÓN ALTO PARANÁ – REPÚBLICA DEL PARAGUAY – Secretaría de Hacienda
Abog. Antonio Duarte
Secretario de Hacienda
Gobernación de Alto Paraná

GOBERNACIÓN ALTO PARANÁ – UOC – Contrataciones Públicas
Estela M. Peralta Leime
Abogada - Escribana y Not. Pública
Politóloga
Coordinadora U.O.C. - Gob. Alto Paraná

JR MUEBLES Y ELECTRODOMÉSTICOS

Muebles Proyectados sobre medida
Equipamiento de oficinas
Amoblamiento de salones
Electrodomésticos

Km. 8 ½ Acaray – Ciudad del Este
Cel: 0981-360881 / 0975-849281
. RUC: 2155269-0
E-mail: jr.muebles.cde@gmail.com

Señores
GOBERNACION DEL ALTO PARANA

Presente

Tenemos el agrado de dirigirnos a ustedes con el objeto de presentarles nuestro presupuesto, según el siguiente detalle:

Item	Descripción	ESPECIFICACIONES TECNICAS	PRECIO UNITARIO
1	Escritorio de madera - 3 cajones	Mesa escritorio en madera MDF 1,20 x 0,60 x 0,80 mts. con diseño moderno y personalizado con ranuras y placas en dos colores combinados wengue natural y jeans. Cuentan con tres gavetas con llaves de 0,40 x 0,35 x 0,50 mts. Pollera de 0,50 mts de altura con dos ranuras combinadas en dos colores. Tapa y laterales de 35mm de grosor. Terminación de Contornos y acabados finamente realizados, guías telescópicas ultra silenciosas, tiradores de barra perfilado en aluminio de suave agarre. Deberá contar con pasacables en los lugares indicados.	2.140.000
2	Armario de madera alto - Con puertas	Armario alto para archivos de documentos en madera MDF, medidas de 2,00 mts de altura x 0,90 mts de ancho x 0,40 mts de profundidad y 35 mm de grosor. Cuenta con dos puertas batientes modelo embutido con cerradura y cinco compartimientos combinados en dos colores wengue natural y jeans.	1.915.000
3	Mesa para fotocopiadora/impresora	Mesa para impresora y fotocopiadora con tapa superior, con un estante y armario inferior con doble puerta batiente. Estructura 100 % MDF de 35mm con acabado en ambas caras de MDF combinados en dos colores wengue natural y jeans. Dimensiones: 60 cm (Ancho) x 70 cm (Largo) x 60 Cm (Alto). Con un estante abierto y un estante cerrado con puerta batiente con bisagras de acero y tiradores de barra perfilado en aluminio de suave agarre.	1.410.000
4	Sofá de 3 cuerpos	Medida general 2,10 m (L) x 0,90 m (A) x 0,77 m (AL). Sentadera con espuma soft de alta resistencia con memoria de regreso inmediato a su lugar inicial, tapizado en eco cuero negro de alto tráfico. Altura del asiento 45 cm, profundidad libre del asiento 53 cm, largo del asiento 52 cm x 1,05 m x 1,60 m., ancho del brazo 25 cm, altura del brazo 77 cm, altura del pie/base 15 cm. Estructura en tubos de aluminio pulido.	4.900.000
5	Heladera Compacta para oficina	Heladera tipo frigobar. Frío húmedo. Capacidad 100 litros. Rango de temperatura Congelador: -4°C en nivel 7 Gabinete inferior: 8°C. Color gris. Voltaje 220V.	1.670.000
6	Bebedero eléctrico	Bebedero eléctrico de columna adaptable a cualquier ambiente sin necesidad de apoyo y punto de agua. Preparado para botellón de 20 litros. De color Blanco. Provee agua natural y fría. Diseño moderno. Con gabinete incl.	1.350.000

JR MUEBLES
RUC 2155269-0

JR MUEBLES Y ELECTRODOMÉSTICOS

Muebles Proyectados sobre medida
Equipamiento de oficinas
Amoblamiento de salones
Electrodomésticos

Km. 8 ½ Acaray – Ciudad del Este
Cel: 0981-360881 / 0975-849281
RUC: 2155269-0
E-mail: jr.muebles.cde@gmail.com

7	Acondicionador de Aire de 18.000 BTU tipo Split de pared frío/calor	Provisión e Instalación de equipo de aire acondicionado tipo Split de 18000 BTU, con evaporador, modelo de pared, filtro tensión 1/380/50Hz, con Kit de instalación necesarios /tuberías de gas más interconexión eléctrica) frío/calor, con control remoto, de bajo nivel sonoro, de eficiencia energética tanto en modo de refrigeración como en calefacción. Debe disponer de un sistema purificador de aire con filtro. Gas Ecológico conforme lo exigen la Ley Nº 5211/14 "De calidad del aire", el Decreto Nº 12685/08 "Reglamento de control de sustancias agotadoras de la capa de ozono y el uso de tecnologías alternativas" y la Resolución Nº 1242/14 de la Secretaria del Ambiente. Documento que especifique la garantía del producto. Los costos deben contemplar el montaje del equipo. Eléctricas y mecánicas vigentes y la adecuación arquitectónica y de obra civil. Los costos deben contemplar la reparación y el mantenimiento de la mampostería y pintura del sitio en donde se instale el equipo. Garantía: 1 año.	4.700.000
8	Telefono IP	Características: 4 líneas SIP. HD Voz. POE Habilitado. X4: dos interfaces de red gigabit (10/100/1000). Pantalla de 2.8", color. 2 LCD (Principal + DSS). Modo auricular (HS) / manos libres (HF) / auricular auricular (HP). Montaje EHS para auriculares Plantronics Montaje en pared o en mesa. Certificaciones CE/FCC. Funciones de llamada Activar/Desactivar llamada/Responder/Rechazar (Micrófono) Llamada en espera/Reanudar llamada en espera Intercomunicador. Mostrar ID de llamada. Desvío de llamadas (siempre sin respuesta/ocupado) Desvío de llamadas (asistente/desatendida) Estacionamiento/recogida de llamadas (según el servidor) Rellamada "No molestar" (por línea / por teléfono). Operadora automática (por línea). Mensajería de voz (en el servidor). Conferencia local. Línea directa de 3 vías.	710.000
9	Silla giratoria con posa brazos – tipo ejecutiva	Medidas general como mínimo: ancho 0,65 y prof 0,60 x 1,23 - 1,35 mts (AL). Sentadera con espuma Termo Formada inyectada de poliuretano. Densidad 55 con tapizado en cuerina de color negro de alto tráfico con costura tipo estrellado. Sentadera 0,48 x 0,48. Respaldo 0,75 x 0,45 x 0,07 m. Apoya brazo continuo con polipropileno de 5 cm de grosor, color negro. Estructura en caño de acero. Patas con base de metal revestida con polipropileno de alto impacto con 5 ruedas. Regulaje de altura a gas. Altura hasta la parte inferior regulable. Color Negro. Garantia escrita de 2 años.	1.580.000

Atentamente.

JR MUEBLES
RUC: 2155269-0

Cirilo Zenón Espínola
RUC: 2155269-0
En calidad de Propietario, Debidamente autorizado para firmar por y en nombre de
JR MUEBLES Y ELECTRODOMESTICOS

GABVER

Servicios Generales

De: Gabriel Angel Ortega Verón

Tel.: 0961-649638

AVDA. TTE. GUILLERMO ARIAS E/ MCAL LOPEZ

RAZON SOCIAL: GOBERNACION DE ALTO PARANÁ
Atención.: UOC
DIRECCION: Avda Bernardino Caballero y Rogelio Benitez

Por el presente remitimos nuestro Presupuesto de MUEBLES Y ENSERES, según el siguiente cuadro:

ITEM	DESCRIPCIÓN	ESPECIFICACIONES TECNICAS	PRECIO UNITARIO
1	ESCRITORIO DE MADERA - 3 CAJONES	MESA ESCRITORIO EN MADERA MDF 1,20 X 0,60 X 0,80 MTS. CON DISEÑO MODERNO Y PERSONALIZADO CON RANURAS Y PLACAS EN DOS COLORES COMBINADOS WENGUE NATURAL Y JEANS. CUENTAN CON TRES GAVETAS CON LLAVES DE 0,40 X 0,35 X 0,50 MTS. POLLERA DE 0,50 MTS DE ALTURA CON DOS RANURAS COMBINADAS EN DOS COLORES. TAPA Y LATERALES DE 35MM DE GROSOR. TERMINACIÓN DE CONTORNOS Y ACABADOS FINAMENTE REALIZADOS, GUÍAS TELESCÓPICAS ULTRA SILENCIOSAS, TIRADORES DE BARRA PERFILADO EN ALUMINIO DE SUAVE AGARRE. DEBERÁ CONTAR CON PASACABLES EN LOS LUGARES INDICADOS.	2.160.000
2	ARMARIO DE MADERA ALTO - CON PUERTAS	ARMARIO ALTO PARA ARCHIVOS DE DOCUMENTOS EN MADERA MDF, MEDIDAS DE 2,00 MTS DE ALTURA X 0,90 MTS DE ANCHO X 0,40 MTS DE PROFUNDIDAD Y 35 MM DE GROSOR. CUENTA CON DOS PUERTAS BATIENTES MODELO EMBUTIDO CON CERRADURA Y CINCO COMPARTIMIENTOS COMBINADOS EN DOS COLORES WENGUE NATURAL Y JEANS.	2.000.000
3	MESA PARA FOTOCOPIADORA/IMPRESORA	MESA PARA IMPRESORA Y FOTOCOPIADORA CON TAPA SUPERIOR, CON UN ESTANTE Y ARMARIO INFERIOR CON DOBLE PUERTA BATIENTE. ESTRUCTURA 100 % MDF DE 35MM CON ACABADO EN AMBAS CARAS DE MDF COMBINADOS EN DOS COLORES WENGUE NATURAL Y JEANS. DIMENSIONES: 60 CM (ANCHO) X 70 CM (LARGO) X 60 CM (ALTO). CON UN ESTANTE ABIERTO Y UN ESTANTE CERRADO CON PUERTA BATIENTE CON BISAGRAS DE ACERO Y TIRADORES DE BARRA PERFILADO EN ALUMINIO DE SUAVE AGARRE.	1.480.000
4	SOFÁ DE 3 CUERPOS	MEDIDA GENERAL 2,10 M (L) X 0,90 M (A) X 0,77 M (AL). SENTADERA CON ESPUMA SOFT DE ALTA RESISTENCIA CON MEMORIA DE REGRESO INMEDIATO A SU LUGAR INICIAL, TAPIZADO EN ECO CUERO NEGRO DE ALTO TRÁFICO. ALTURA DEL ASIENTO 45 CM, PROFUNDIDAD LIBRE DEL ASIENTO 53 CM, LARGO DEL ASIENTO 52 CM X 1,05 M X 1,60 M., ANCHO DEL BRAZO 25 CM, ALTURA DEL BRAZO 77 CM, ALTURA DEL PIE/BASE 15 CM. ESTRUCTURA EN TUBOS DE ALUMINIO PULIDO.	4.970.000
5	HELADERA COMPACTA PARA OFICINA	HELADERA TIPO FRIGOBAR. FRÍO HÚMEDO. CAPACIDAD 100 LITROS. RANGO DE TEMPERATURA CONGELADOR: -4°C EN NIVEL 7 GABINETE INFERIOR: 8°C. COLOR GRIS. VOLTAJE 220V.	1.570.000
6	BEBEDERO ELÉCTRICO	BEBEDERO ELÉCTRICO DE COLUMNA ADAPTABLE A CUALQUIER AMBIENTE SIN NECESIDAD DE APOYO Y PUNTO DE AGUA. PREPARADO PARA BOTELLÓN DE 20 LITROS. DE COLOR BLANCO. PROVEE AGUA NATURAL Y FRÍA. DISEÑO MODERNO. CON GABINETE INCL.	1.450.000

GABVER
RUC: 4553351-2

GABVER

Servicios Generales

De: Gabriel Angel Ortega Verón

Tel.: 0961-649638 AVDA. TTE. GUILLERMO ARIAS E/ MCAL LOPEZ

7	ACONDICIONADOR DE AIRE DE 18.000 BTU TIPO SPLIT DE PARED FRÍO/CALOR	PROVISIÓN E INSTALACIÓN DE EQUIPO DE AIRE ACONDICIONADO TIPO SPLIT DE 18000 BTU, CON EVAPORADOR, MODELO DE PARED, FILTRO TENSIÓN 1/380/50HZ, CON KIT DE INSTALACIÓN NECESARIOS /TUBERÍAS DE GAS MÁS INTERCONEXIÓN ELÉCTRICA) FRÍO/CALOR, CON CONTROL REMOTO, DE BAJO NIVEL SONORO, DE EFICIENCIA ENERGÉTICA TANTO EN MODO DE REFRIGERACIÓN COMO EN CALEFACCIÓN. DEBE DISPONER DE UN SISTEMA PURIFICADOR DE AIRE CON FILTRO. GAS ECOLÓGICO CONFORME LO EXIGEN LA LEY Nº 5211/14 "DE CALIDAD DEL AIRE", EL DECRETO Nº 12685/08 "REGLAMENTO DE CONTROL DE SUSTANCIAS AGOTADORAS DE LA CAPA DE OZONO Y EL USO DE TECNOLOGÍAS ALTERNATIVAS" Y LA RESOLUCIÓN Nº 1242/14 DE LA SECRETARIA DEL AMBIENTE. DOCUMENTO QUE ESPECIFIQUE LA GARANTÍA DEL PRODUCTO. LOS COSTOS DEBEN CONTEMPLAR EL MONTAJE DEL EQUIPO. ELÉCTRICAS Y MECÁNICAS VIGENTES Y LA ADECUACIÓN ARQUITECTÓNICA Y DE OBRA CIVIL. LOS COSTOS DEBEN CONTEMPLAR LA REPARACIÓN Y EL MANTENIMIENTO DE LA MAMPOSTERÍA Y PINTURA DEL SITIO EN DONDE SE INSTALE EL EQUIPO. GARANTÍA: 1 AÑO.	4.860.000
8	TELEFONO IP	CARACTERÍSTICAS: 4 LÍNEAS SIP. HD VOZ. POE HABILITADO. X4: DOS INTERFACES DE RED GIGABIT (10/100/1000). PANTALLA DE 2.8", COLOR. 2 LCD (PRINCIPAL + DSS). MODO AURICULAR (HS) / MANOS LIBRES (HF) / AURICULAR AURICULAR (HP). MONTAJE EHS PARA AURICULARES PLANTRONICS MONTAJE EN PARED O EN MESA. CERTIFICACIONES CE/FCC. FUNCIONES DE LLAMADA ACTIVAR/DESACTIVAR LLAMADA/RESPONDER/RECHAZAR (MICRÓFONO) LLAMADA EN ESPERA/REANUDAR LLAMADA EN ESPERA INTERCOMUNICADOR. MOSTRAR ID DE LLAMADA. DESVÍO DE LLAMADAS (SIEMPRE SIN RESPUESTA/OCUPADO) DESVÍO DE LLAMADAS (ASISTENTE/DESATENDIDA) ESTACIONAMIENTO/RECOGIDA DE LLAMADAS (SEGÚN EL SERVIDOR) RELLAMADA "NO MOLESTAR" (POR LÍNEA / POR TELÉFONO). OPERADORA AUTOMÁTICA (POR LÍNEA). MENSAJERÍA DE VOZ (EN EL SERVIDOR). CONFERENCIA LOCAL. LÍNEA DIRECTA DE 3 VÍAS.	665.000
9	SILLA GIRATORIA CON POSA BRAZOS – TIPO EJECUTIVA	MEDIDAS GENERAL COMO MÍNIMO: ANCHO 0,65 Y PROF 0,60 X 1,23 - 1,35 MTS (AL). SENTADERA CON ESPUMA TERMO FORMADA INYECTADA DE POLIURETANO. DENSIDAD 55 CON TAPIZADO EN CUERINA DE COLOR NEGRO DE ALTO TRÁFICO CON COSTURA TIPO ESTRELLADO. SENTADERA 0,48 X 0,48. RESPALDO 0,75 X 0,45 X 0,07 M. APOYA BRAZO CONTINUO CON POLIPROPILENO DE 5 CM DE GROSOR, COLOR NEGRO. ESTRUCTURA EN CAÑO DE ACERO. PATAS CON BASE DE METAL REVESTIDA CON POLIPROPILENO DE ALTO IMPACTO CON 5 RUEDAS. REGULAJE DE ALTURA A GAS. ALTURA HASTA LA PARTE INFERIOR REGULABLE. COLOR NEGRO. GARANTIA ESCRITA DE 2 AÑOS.	1.440.000
		PRECIO TOTALL	**20.595.000**

Atte.

GABVER
RUC: 4553351-2

Gabriel Ortega
Propietario Gerente
GABVER Representaciones

office Brasil S.A.
muebles
RUC: 80046961-5
Curupayty c/Pai Perez Tefef/Fax: (061) 512 201 / 501 040

Señores
GOBERNACION DEL X DEPARTAMENTO ALTO PARANA

Presente

Ref: ADQUISICIÓN DE MUEBLES Y ENSERES

Por el presente le remitimos el presupuesto de Referencia, como sigue:

ITEM	DESCRIPCIÓN	ESPECIFICACIONES TECNICAS	PRECIO UNITARIO
1	Escritorio de madera - 3 cajones	Mesa escritorio en madera MDF 1,20 x 0,60 x 0,80 mts. con diseño moderno y personalizado con ranuras y placas en dos colores combinados wengue natural y jeans. Cuentan con tres gavetas con llaves de 0,40 x 0,35 x 0,50 mts. Pollera de 0,50 mts de altura con dos ranuras combinadas en dos colores. Tapa y laterales de 35mm de grosor. Terminación de Contornos y acabados finamente realizados, guías telescópicas ultra silenciosas, tiradores de barra perfilado en aluminio de suave agarre. Deberá contar con pasacables en los lugares indicados.	2.150.000
2	Armario de madera alto - Con puertas	Armario alto para archivos de documentos en madera MDF, medidas de 2,00 mts de altura x 0,90 mts de ancho x 0,40 mts de profundidad y 35 mm de grosor. Cuenta con dos puertas batientes modelo embutido con cerradura y cinco compartimientos combinados en dos colores wengue natural y jeans.	1.935.000
3	Mesa para fotocopiadora/impresora	Mesa para impresora y fotocopiadora con tapa superior, con un estante y armario inferior con doble puerta batiente. Estructura 100 % MDF de 35mm con acabado en ambas caras de MDF combinados en dos colores wengue natural y jeans. Dimensiones: 60 cm (Ancho) x 70 cm (Largo) x 60 Cm (Alto). Con un estante abierto y un estante cerrado con puerta batiente con bisagras de acero y tiradores de barra perfilado en aluminio de suave agarre.	1.460.000
4	Sofá de 3 cuerpos	Medida general 2,10 m (L) x 0,90 m (A) x 0,77 m (AL). Sentadera con espuma soft de alta resistencia con memoria de regreso inmediato a su lugar inicial, tapizado en eco cuero negro de alto tráfico. Altura del asiento 45 cm, profundidad libre del asiento 53 cm, largo del asiento 52 cm x 1,05 m x 1,60 m., ancho del brazo 25 cm, altura del brazo 77 cm, altura del pie/base 15 cm. Estructura en tubos de aluminio pulido.	4.980.000

office Brasil

office Brasil S.A.
muebles
RUC: 80046961-5
Curupayty c/Pai Perez Tefef/Fax: (061) 512 201 / 501 040

5	Heladera Compacta para oficina	Heladera tipo frigobar. Frío húmedo. Capacidad 100 litros. Rango de temperatura Congelador: -4°C en nivel 7 Gabinete inferior: 8°C. Color gris. Voltaje 220V.	1.710.000
6	Bebedero eléctrico	Bebedero eléctrico de columna adaptable a cualquier ambiente sin necesidad de apoyo y punto de agua. Preparado para botellón de 20 litros. De color Blanco. Provee agua natural y fría. Diseño moderno. Con gabinete incl.	1.400.000
7	Acondicionador de Aire de 18.000 BTU tipo Split de pared frío/calor	Provisión e Instalación de equipo de aire acondicionado tipo Split de 18000 BTU, con evaporador, modelo de pared, filtro tensión 1/380/50Hz, con Kit de instalación necesarios /tuberías de gas más interconexión eléctrica) frío/calor, con control remoto, de bajo nivel sonoro, de eficiencia energética tanto en modo de refrigeración como en calefacción. Debe disponer de un sistema purificador de aire con filtro. Gas Ecológico conforme lo exigen la Ley Nº 5211/14 "De calidad del aire", el Decreto Nº 12685/08 "Reglamento de control de sustancias agotadoras de la capa de ozono y el uso de tecnologías alternativas" y la Resolución Nº 1242/14 de la Secretaría del Ambiente. Documento que especifique la garantía del producto. Los costos deben contemplar el montaje del equipo. Eléctricas y mecánicas vigentes y la adecuación arquitectónica y de obra civil. Los costos deben contemplar la reparación y el mantenimiento de la mampostería y pintura del sitio en donde se instale el equipo. Garantía: 1 año.	4.690.000
8	Telefono IP	Características: 4 líneas SIP. HD Voz. POE Habilitado. X4: dos interfaces de red gigabit (10/100/1000). Pantalla de 2.8", color. 2 LCD (Principal + DSS). Modo auricular (HS) / manos libres (HF) / auricular auricular (HP). Montaje EHS para auriculares Plantronics Montaje en pared o en mesa. Certificaciones CE/FCC. Funciones de llamada Activar/Desactivar llamada/Responder/Rechazar (Micrófono) Llamada en espera/Reanudar llamada en espera Intercomunicador. Mostrar ID de llamada. Desvío de llamadas (siempre sin respuesta/ocupado) Desvío de llamadas (asistente/desatendida) Estacionamiento/recogida de llamadas (según el servidor) Rellamada "No molestar" (por línea / por teléfono). Operadora automática (por línea). Mensajería de voz (en el servidor). Conferencia local. Línea directa de 3 vías.	650.000

office Brasil

office Brasil S.A.
muebles
RUC: 80046961-5
Curupayty c/Pai Perez Tefef/Fax: (061) 512 201 / 501 040

9	Silla giratoria con posa brazos – tipo ejecutiva	Medidas general como mínimo: ancho 0,65 y prof 0,60 x 1,23 - 1,35 mts (AL). Sentadera con espuma Termo Formada inyectada de poliuretano. Densidad 55 con tapizado en cuerina de color negro de alto tráfico con costura tipo estrellado. Sentadera 0,48 x 0,48. Respaldo 0,75 x 0,45 x 0,07 m. Apoya brazo continuo con polipropileno de 5 cm de grosor, color negro. Estructura en caño de acero. Patas con base de metal revestida con polipropileno de alto impacto con 5 ruedas. Regulaje de altura a gas. Altura hasta la parte inferior regulable. Color Negro. Garantia escrita de 2 años.	1.480.000
		Total	**20.455.000**

Atte,

Valdenir de Sousa
Gerente
office Brasil

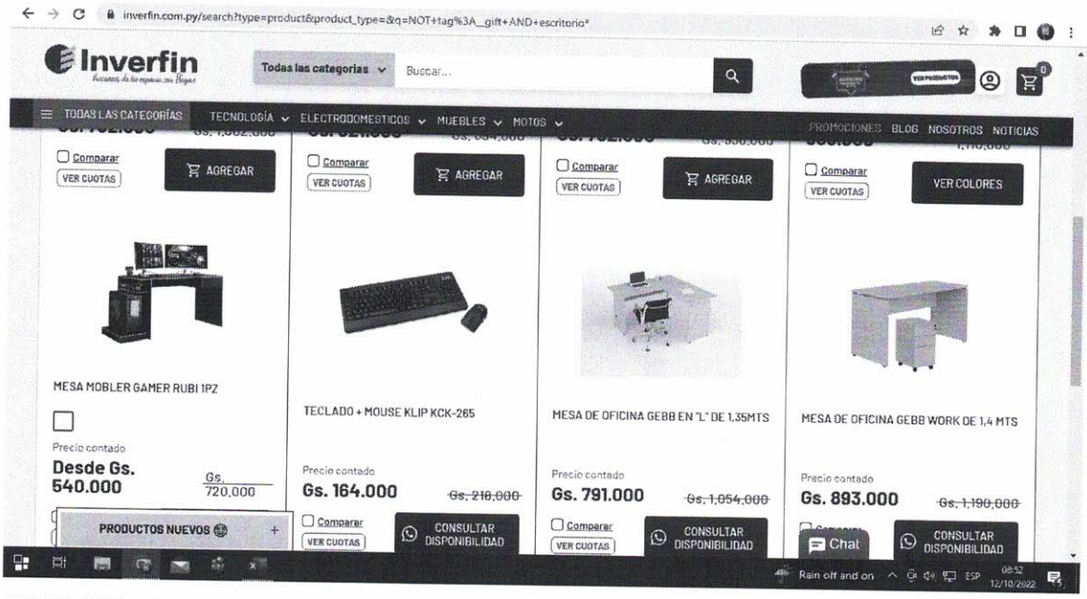
inverfin.com.py/search?type=product&product_type=&q=NOT+tag%3A_gift+AND+escritorio*
Inverfin
Todas las categorias
Buscar...
TODAS LAS CATEGORÍAS
TECNOLOGÍA
ELECTRODOMESTICOS
MUEBLES
MOTOS
PROMOCIONES
BLOG
NOSOTROS
NOTICIAS
Comparar
VER CUOTAS
AGREGAR
VER COLORES
MESA MOBLER GAMER RUBI 1PZ
Precio contado
Desde Gs. 540.000
Gs. 720.000
TECLADO + MOUSE KLIP KCK-265
Precio contado
Gs. 164.000
Gs. 218,000
MESA DE OFICINA GEBB EN "L" DE 1,35MTS
Precio contado
Gs. 791.000
Gs. 1,054,000
MESA DE OFICINA GEBB WORK DE 1,4 MTS
Precio contado
Gs. 893.000
Gs. 1,190,000
PRODUCTOS NUEVOS
CONSULTAR DISPONIBILIDAD
Chat
Rain off and on
ESP
08:52
12/10/2022

inverfin.com.py/search?type=product&product_type=&q=NOT+tag%3A_gift+AND+armario*&page=2
Inverfin
Todas las categorias
Buscar...
TODAS LAS CATEGORIAS
TECNOLOGÍA
ELECTRODOMESTICOS
MUEBLES
MOTOS
PROMOCIONES
BLOG
NOSOTROS
NOTICIAS
MESA MOBLER GAMER RUBI 1PZ
Precio contado
Desde Gs. 540.000
Gs. 720.000
Comparar
VER CUOTAS
VER COLORES
ARMARIO GEBB DE 2 PUERTAS
Precio contado
Gs. 699.000
Gs. 931,000
SECARROPAS BEKO DV7120 DE 7 KG
Precio contado
Gs. 2.100.000
Gs. 2.800,000
ROPERO HENN CAJU 6 PUERTAS
Precio contado
Gs. 1.184.000
Gs. 1,578,000
CONSULTAR DISPONIBILIDAD
PRODUCTOS NUEVOS
Chat
Rain off and on
ESP
08:58
12/10/2022

inverfin.com.py/products/juego-de-living-ecoleather-coufa-lancia?_pos=14&_sid=e6b7b166e&_ss=r

Quiero pagar mi cuota

Sucursales 021 288 3000

Inverfin

Todas las categorias | Buscar...

TODAS LAS CATEGORÍAS | TECNOLOGÍA | ELECTRODOMESTICOS | MUEBLES | MOTOS | PROMOCIONES | BLOG | NOSOTROS | NOTICIAS

Inicio > Todos los productos > JUEGO DE LIVING ECOLEATHER COUFA LANCIA

JUEGO DE LIVING ECOLEATHER COUFA LANCIA

SKU: LIVCOU-LANECONEG

Sin reseñas

Precio contado:
Gs. 4.500.000 ~~Gs. 6.000.000~~

VER PRECIO CUOTAS

Color

Añadir a favoritos

Cantidad: 1

AGREGAR

ENVÍO GRATIS:
Gran Asunción: 24 hs
Interior del país: hasta 4 días hábiles

OTROS CLIENTES TAMBIÉN COMPRARON:

Chat

Rain off and on | ESP | 09:14 | 12/10/2022

Recibidos - uaco | Mis Pliegos Elec | ADQUISICION D | Convocatoria de | Sistema de Infor | frigobar - Inverfi | Bristol | La mejo

inverfin.com.py/search?type=product&product_type=&q=NOT+tag%3A_gift+AND+frigobar*

Inverfin

Todas las categorias | Buscar...

TODAS LAS CATEGORÍAS | TECNOLOGÍA | ELECTRODOMESTICOS | MUEBLES | MOTOS | PROMOCIONES | BLOG | NOSOTROS | NOTICIAS

HELADERA DE DOS PUERTAS FAMA H-24 DE 208 LTS

Precio contado
Gs. 2.189.000 ~~Gs. 2.940.000~~

Comparar

VER CUOTAS

AGREGAR

HELADERA MINI FAMA H-12 DE 120 LTS

Precio contado
Desde Gs. 1.499.000

Gs. 2.055.000

Comparar

VER CUOTAS

VER COLORES

PRODUCTOS NUEVOS

Chat

Rain off and on | ESP | 09:16 | 12/10/2022

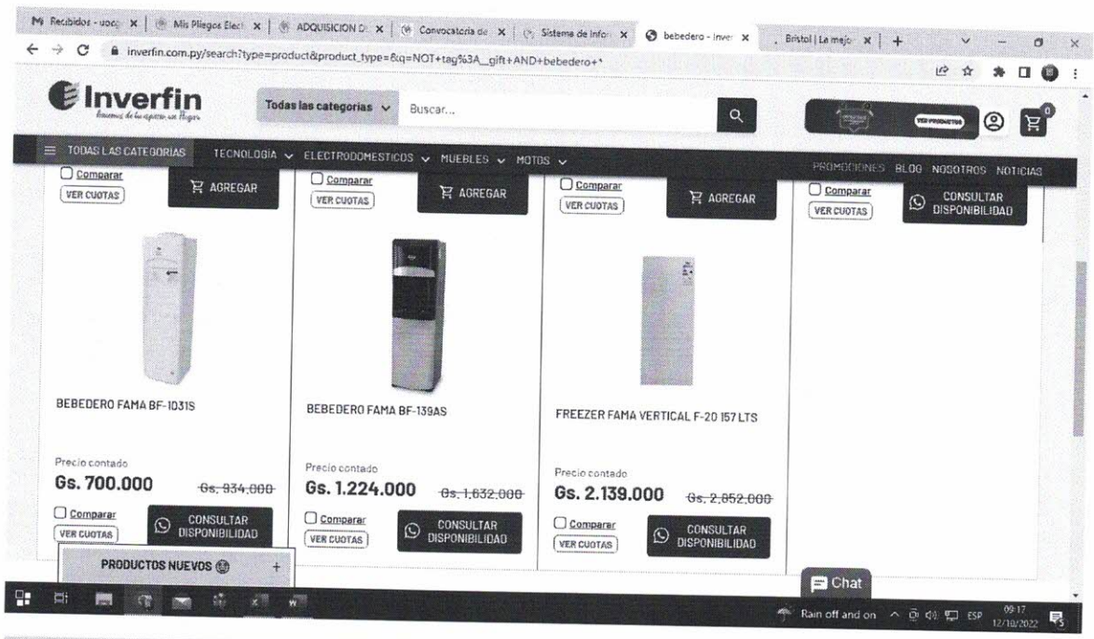
inverfin.com.py/search?type=product&product_type=&q=NOT+tag%3A_gift+AND+bebedero+*
Inverfin
Todas las categorias
Buscar...
TODAS LAS CATEGORIAS
TECNOLOGIA
ELECTRODOMESTICOS
MUEBLES
MOTOS
PROMOCIONES
BLOG
NOSOTROS
NOTICIAS
Comparar
VER CUOTAS
AGREGAR
BEBEDERO FAMA BF-1031S
Precio contado
Gs. 700.000
Gs. 934.000
BEBEDERO FAMA BF-139AS
Precio contado
Gs. 1.224.000
Gs. 1.632.000
FREEZER FAMA VERTICAL F-20 157 LTS
Precio contado
Gs. 2.139.000
Gs. 2.852.000
CONSULTAR DISPONIBILIDAD
PRODUCTOS NUEVOS
Chat

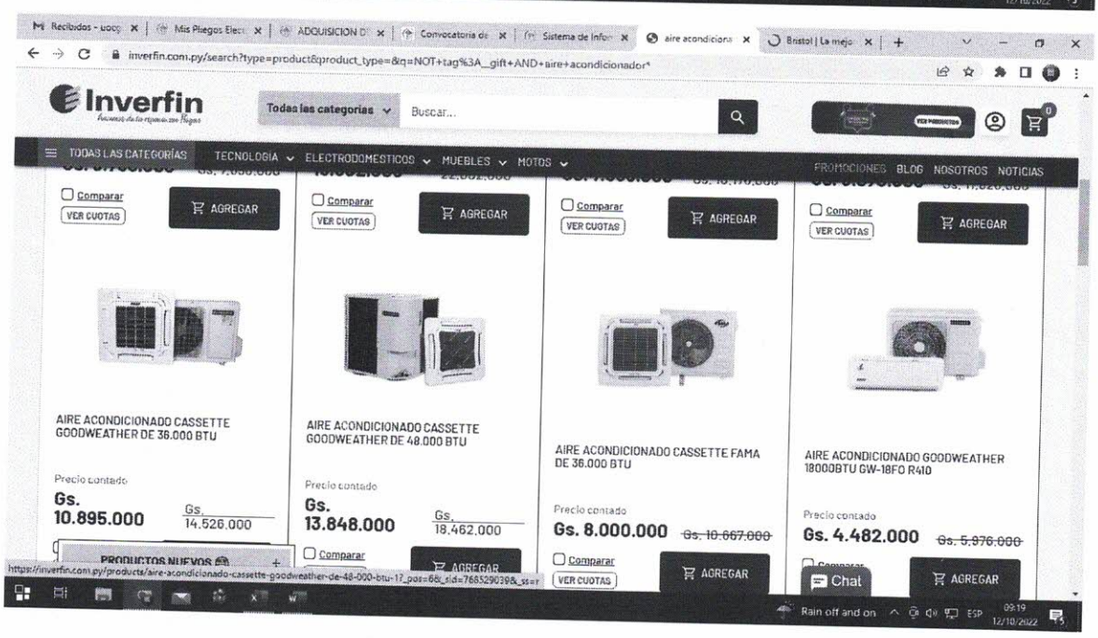
inverfin.com.py/search?type=product&product_type=&q=NOT+tag%3A_gift+AND+aire+acondicionador*
Inverfin
Todas las categorias
Buscar...
TODAS LAS CATEGORIAS
TECNOLOGIA
ELECTRODOMESTICOS
MUEBLES
MOTOS
PROMOCIONES
BLOG
NOSOTROS
NOTICIAS
Comparar
VER CUOTAS
AGREGAR
AIRE ACONDICIONADO CASSETTE GOODWEATHER DE 36.000 BTU
Precio contado
Gs. 10.895.000
Gs. 14.526.000
AIRE ACONDICIONADO CASSETTE GOODWEATHER DE 48.000 BTU
Precio contado
Gs. 13.848.000
Gs. 18.462.000
AIRE ACONDICIONADO CASSETTE FAMA DE 36.000 BTU
Precio contado
Gs. 8.000.000
Gs. 10.667.000
AIRE ACONDICIONADO GOODWEATHER 18000BTU GW-18FO R410
Precio contado
Gs. 4.482.000
Gs. 5.976.000
PRODUCTOS NUEVOS
Chat

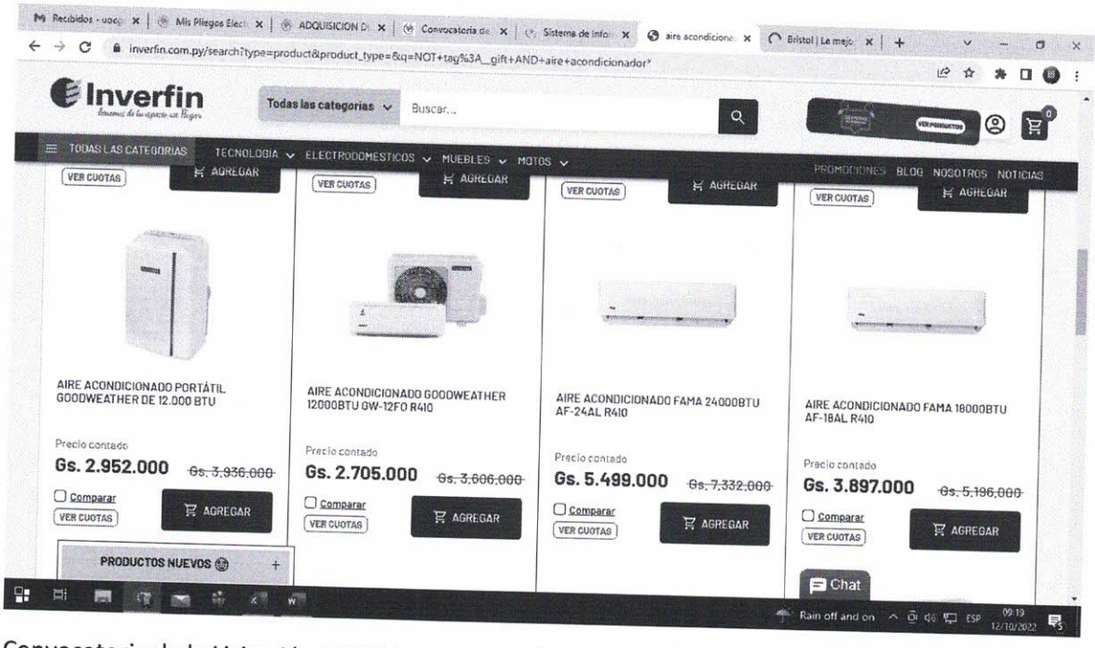

Convocatoria de la Licitación 412884 - ADQUISICIÒN DE MUEBLES Y EQUIPOS PARA DEPENDENCIAS DE LA INSTITUCIÒN MUNICIPAL

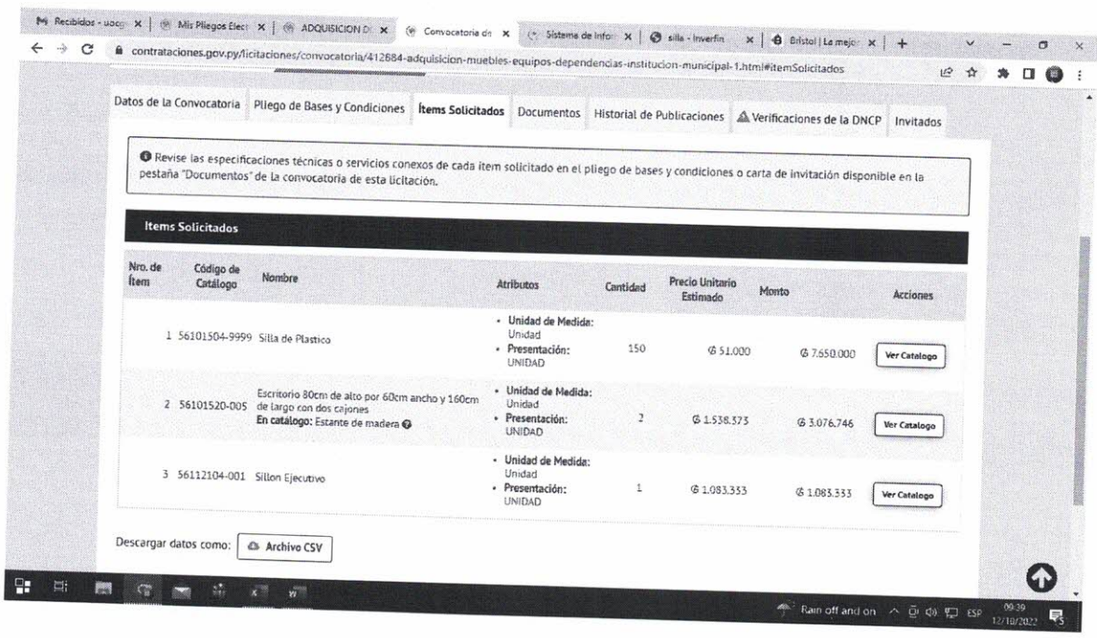

Convocatoria de la Licitación 418657 - Adquisición e Instalación de Muebles y Electrodomésticos para el Comando del Ejército

contrataciones.gov.py/licitaciones/convocatoria/418657-adquisicion-e-instalacion-muebles-electrodomesticos-comando-ejercito-1.html#itemSolicitados

4 COMISOE
5 SEGUNDA DC
6 SEXTA DI

Nro. de Ítem	Código de Catálogo	Nombre	Atributos	Cantidad	Precio Unitario Estimado	Monto	Acciones
1	56101703-003	Escritorio Ejecutivo **En catálogo:** Escritorio tipo L	• **Unidad de Medida:** Unidad • **Presentación:** UNIDAD	1	₲ 7.650.000	₲ 7.650.000	Ver Catalogo
2	56111806-001	Silla giratoria para peluquería	• **Unidad de Medida:** Unidad • **Presentación:** UNIDAD	1	₲ 3.650.000	₲ 3.650.000	Ver Catalogo
3	56101502-9997	Sofá de 3 cuerpos	• **Unidad de Medida:** Unidad • **Presentación:** UNIDAD	5	₲ 2.463.333	₲ 12.316.665	Ver Catalogo
4	56101502-9997	Sofá de 3 cuerpos (tipo Chester) **En catálogo:** Sofá de 3 cuerpos	• **Unidad de Medida:** Unidad • **Presentación:** UNIDAD	1	₲ 10.043.333	₲ 10.043.333	Ver Catalogo
5	56112104-001	Sillon Ejecutivo	• **Unidad de Medida:** Unidad • **Presentación:** UNIDAD	6	₲ 1.800.000	₲ 10.800.000	Ver Catalogo
6	56101520-002	Armario de madera	• **Unidad de Medida:** Unidad • **Presentación:** UNIDAD	2	₲ 3.800.000	₲ 7.600.000	Ver Catalogo
7	56101519-004	Mesita Esquinera	• **Unidad de Medida:** Unidad	4	₲ 875.000	₲ 3.500.000	Ver Catalogo

contrataciones.gov.py/licitaciones/convocatoria/418657-adquisicion-e-instalacion-muebles-electrodomesticos-comando-ejercito-1.html#itemSolicitados

Lotes

1 COMANDO DEL EJERCITO
2 COMCOME
3 CEIE
4 COMISOE
5 SEGUNDA DC
6 SEXTA DI

Nombre de lote: 4 COMISOE

Contrato Abierto: NO
Monto Lote: ₲ 19.820.000
Abastecimiento Simultaneo: NO

Items Solicitados

Nro. de Ítem	Código de Catálogo	Nombre	Atributos	Cantidad	Precio Unitario Estimado	Monto	Acciones
1	40101701-002	Acondicionador de aire tipo split de 18.000 BTU **En catálogo:** Acondicionador de aire tipo split	• **Unidad de Medida:** Unidad • **Presentación:** UNIDAD	5	₲ 3.964.000	₲ 19.820.000	Ver Catalogo

Descargar datos como: Archivo CSV

DNCP DIRECCIÓN NACIONAL DE CONTRATACIONES PÚBLICAS

Dirección Nacional de Contrataciones Públicas
E.E.U.U. 961 c/ Tte. Fariña - Asunción, Paraguay
Teléfono: +595214154000
Horario de Atención: Lunes a Viernes de 07:00 a 15:00 horas
Mesa de entrada por correo electrónico: mesadeentrada@dncp.gov.py
Para consultas varias y soporte técnico informático, ingresar a Mesa de Ayuda
Preguntas Frecuentes | Mesa de Ayuda | Condiciones de Uso

TETÃ REKUÁI

Paraguái katupyrýpe

Convocatoria de la Licitación 416277 - ADQUISICION DE MUEBLES Y ELECTRODOMESTICOS

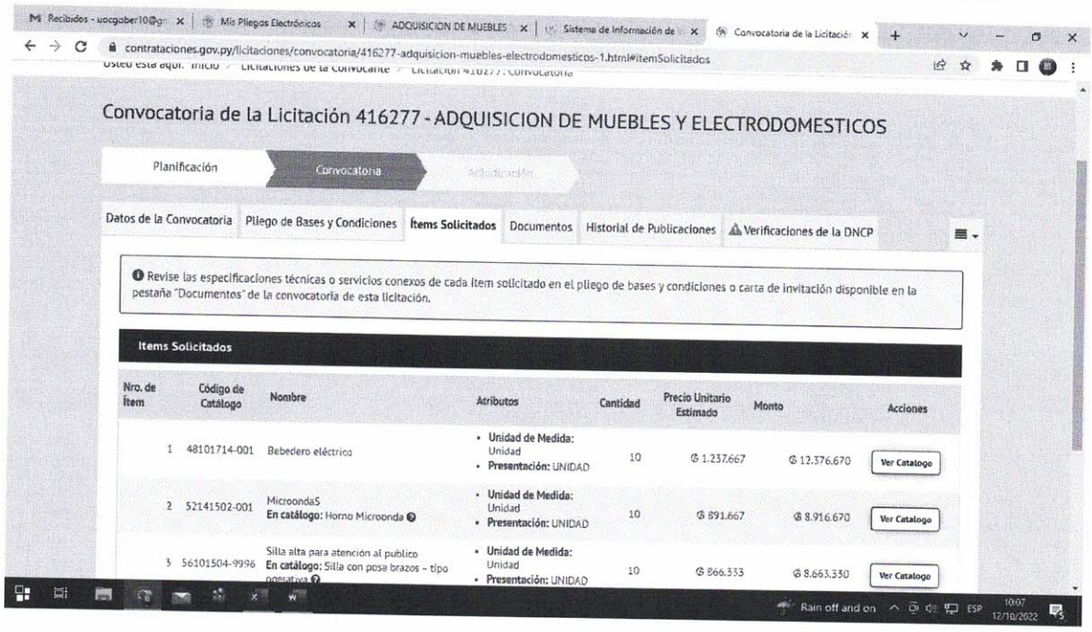

Convocatoria de la Licitación 416277 - ADQUISICION DE MUEBLES Y ELECTRODOMESTICOS

Planificación | Convocatoria | Adjudicación

Datos de la Convocatoria | Pliego de Bases y Condiciones | Ítems Solicitados | Documentos | Historial de Publicaciones | Verificaciones de la DNCP

Revise las especificaciones técnicas o servicios conexos de cada ítem solicitado en el pliego de bases y condiciones o carta de invitación disponible en la pestaña "Documentos" de la convocatoria de esta licitación.

Ítems Solicitados

Nro. de Ítem	Código de Catálogo	Nombre	Atributos	Cantidad	Precio Unitario Estimado	Monto	Acciones
1	48101714-001	Bebedero eléctrico	• **Unidad de Medida:** Unidad • **Presentación:** UNIDAD	10	₲ 1.237.667	₲ 12.376.670	Ver Catalogo
2	52141502-001	MicroondaS **En catálogo:** Horno Microonda	• **Unidad de Medida:** Unidad • **Presentación:** UNIDAD	10	₲ 891.667	₲ 8.916.670	Ver Catalogo
3	56101504-9996	Silla alta para atención al publico **En catálogo:** Silla con posa brazos - tipo operativa	• **Unidad de Medida:** Unidad • **Presentación:** UNIDAD	10	₲ 866.333	₲ 8.663.330	Ver Catalogo

Recibidos - uocgober10@gr | Mis Pliegos Electrónicos | ADQUISICION DE MUEBLES | SILLA GIRATORIA - Inverfin | Búsqueda

olier.com.py/buscador?q=SILLA&buscar=

COMPRAR POR CATEGORÍA

SILLA

PRECIO

- Hasta Gs. 5.450.000
- Hasta Gs. 10.800.000
- Hasta Gs. 16.150.000
- Hasta Gs. 17.820.000

Sillas Decorativas
Silla Decorativa Rivatti HB-15 Clarice
Gs. 340.000

Sillas Decorativas
Silla Decorativa Rivatti HB-14 Eloisa
Gs. 310.000

Sillas Decorativas
Silla Decorativa Rivatti HB-14 Eloisa
Gs. 310.000

Sillas de Escritorio
Silla de Escritorio Fred T-081C Fija
Gs. 670.000

Sillas de Escritorio
Silla de Escritorio Fred X1-01BK-MF Giratoria
Gs. 1.235.000

Sillas de Escritorio
Silla de Escritorio Jane CH-145C Fija
Gs. 670.000

Sillas de Escritorio
Silla de Espera Ema Ya-25 3 Lugares
Gs. 1.290.000

Sillas de Escritorio
Silla de Espera Ema Ya-25 2 Lugares
Gs. 925.000

Rain off and on ESP 10:36 12/10/2022

Recibidos - uocgober10@gr | Mis Pliegos Electrónicos | ADQUISICION DE MUEBLES | SILLA GIRATORIA - Inverfin | Búsqueda

olier.com.py/buscador?q=SILLA&buscar=

COMPRAR POR CATEGORÍA

SILLA

Sillas de Comedor
Silla Rudnick Premier 4 Und Ame/Cobre TC93
Gs. 3.380.000

Sillas de Comedor
Silla Rudnick Braga 6 Und Amendoa C/Cobre Tec 93
Gs. 6.440.000

Sillas de Escritorio
Silla de Escritorio Rivatti Y5145 Giratoria
Gs. 1.235.000

Sillas de Escritorio
Silla de Escritorio Rivatti Y5149 Giratoria
Gs. 1.010.000

Rain off and on ESP 10:36 12/10/2022

Recibidos - uocgaber10@gr | Mis Pliegos Electrónicos | ADQUISICION DE MUEBLES | SILLA GIRATORIA - Inverfin | Búsqueda

olier.com.py/buscador?q=ESCRITORIO&buscar=

COMPRAR POR CATEGORÍA

ESCRITORIO

MARCAS

- OFFICE
- KAPPESBERG
- ARTANY
- RUDNICK
- DALLA COSTA
- FRED

PRECIO

- Hasta Gs. 1.340.000
- Hasta Gs. 2.390.000
- Hasta Gs. 3.440.000
- Hasta Gs. 3.500.000

Giratoria
Gs. 575.000

Gs. 445.000

Gs. 905.000

Gs. 310.000

Sillas de Escritorio
Silla de Escritorio Offi Brasil 2007
Gs. 825.000

Complementos de Escritorio
Armario Abierto Kappesberg 1012 TECA
Gs. 720.000

Escritorios
Mesa de Escritorio Kappesberg 1150
Gs. 775.000

Escritorios
Mesa de Escritorio Artany Y37
Gs. 1.390.000

Rain off and on ESP 10:40 12/10/2022

Recibidos - uocgaber10@gr | Mis Pliegos Electrónicos | ADQUISICION DE MUEBLES | SILLA GIRATORIA - Inverfin | Búsqueda

olier.com.py/buscador?q=ESCRITORIO&buscar=

COMPRAR POR CATEGORÍA

ESCRITORIO

MARCAS

- DITALIA
- KAPPESBERG
- ARTANY
- LINEA
- RIVATTI

PRECIO

- Hasta Gs. 1.340.000
- Hasta Gs. 2.390.000
- Hasta Gs. 3.440.000
- Hasta Gs. 3.500.000

Gs. 845.000

Nogal/ Pto
Gs. 1.545.000

TECA
Gs. 775.000

Gs. 565.000

Complementos de Escritorio
Armario cerrado Kappesberg 1013 TECA
Gs. 825.000

Escritorios
Mesa de Escritorio Kappesberg Teca
Gs. 465.000

Escritorios
Mesa de Escritorio Kappesberg con cajón
Gs. 720.000

Escritorios
Mesa de Escritorio Artany 5711 Director
Gs. 3.500.000

Rain off and on ESP 10:42 12/10/2022

Recibidos - uocgaber10@gr | Mis Pliegos Electrónicos | ADQUISICION DE MUEBLES | SILLA GIRATORIA - Inverfin | Mesa de Escritorio Artany Y3

olier.com.py/producto/346/mesa-de-escritorio-artany-y37

Una familia dedicada a la tuya

COMPRAR POR CATEGORÍA | LISTA DE BODAS | E-GIFT CARD | NOVEDADES

Inicio / Muebles / Escritorios / Mesa De Escritorio Artany Y37

ARTANY

Mesa de Escritorio Artany Y37

Gs. 1.390.000

SKU: 11635

Precio exclusivo para compras concretadas vía Web

Planes de pago: Contado

Cantidad: - 1 +

Agregar al carrito

HASTA 12 CUOTAS

HASTA 6 CUOTAS SIN INTERESES

ESPECIFICACIONES TÉCNICAS

Medidas

- Largo: 120 cm

Rain off and on ESP 10:44 12/10/2022