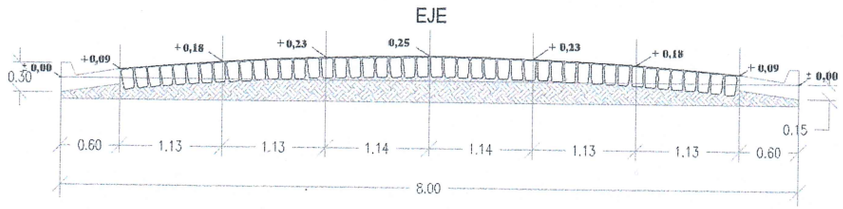

CORTE TRANSVERSAL TIPO
Esc.:_____1:50

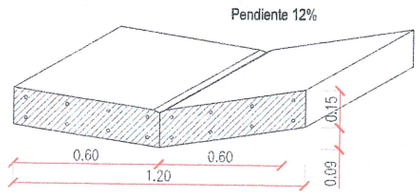

DETALLE DE BADÉN DE H°A°
Esc.:_____1:20

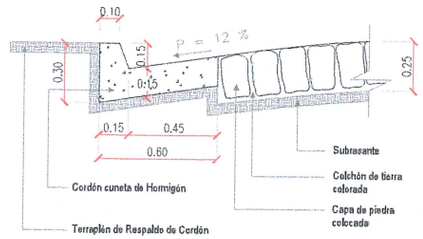

CORTE CORDÓN CUNETA DE H°
Esc.:_____1:20

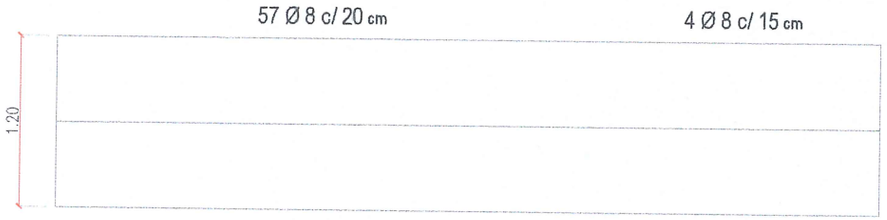

BADÉN DE HORMIGÓN ARMADO
Esc.:_____1:35

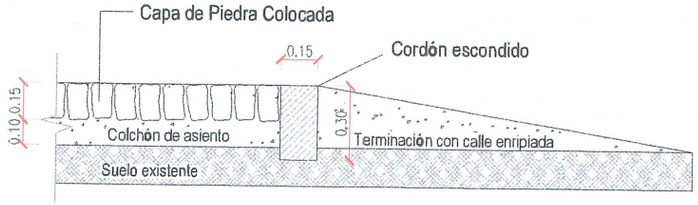

DETALLE DE CORDÓN ESCONDIDO DE H°
Esc.:_____1:20

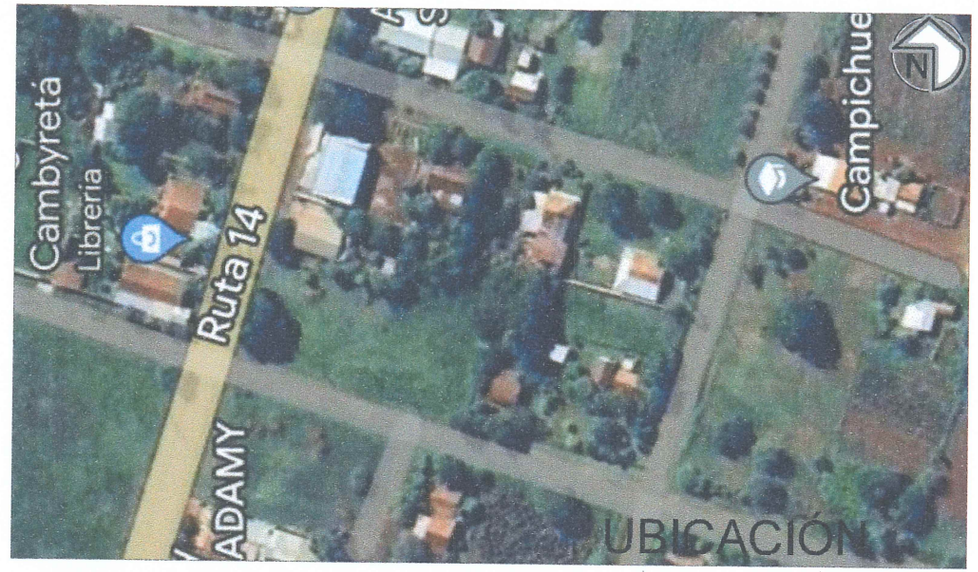

CARTEL INDICADOR DE CALLE

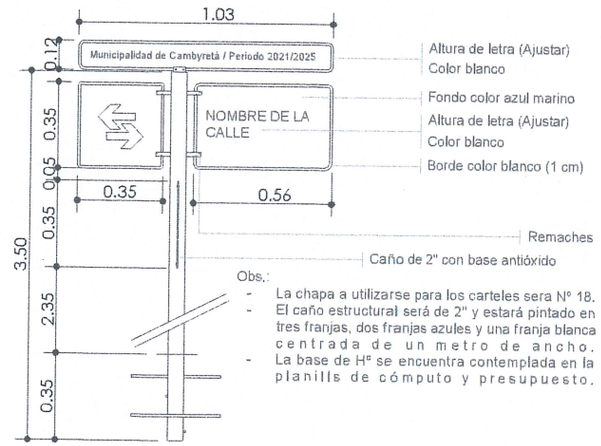

Obs.:
- La chapa a utilizarse para los carteles sera N° 18.
- El caño estructural será de 2" y estará pintado en tres franjas, dos franjas azules y una franja blanca centrada de un metro de ancho.
- La base de H° se encuentra contemplada en la planilla de cómputo y presupuesto.

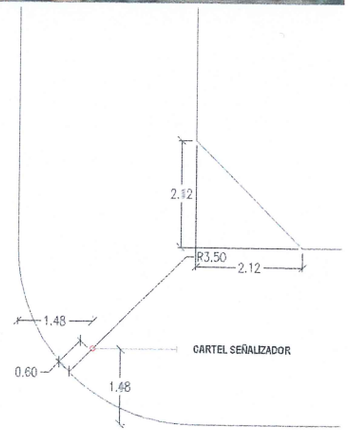

DISPOSICIÓN CARTEL EN PLANTA

MUNICIPALIDAD DE CAMBYRETA ITAPÚA – PARAGUAY	**Municipalidad de Cambyretá** OBRA: "PAVIMENTO TIPO EMPEDRADO CON CORDÓN CUNETA, EN EL COSTADO DEL CREDITO AGRICOLA'' BARRIO: BARRIO CAMBYRETA CENTRO UBICACIÓN: CAMBYRETA	LÁMINA N°
Ing. Fabian Rivarola Director de Obras	Jaime Hinterleitner Intendente Municipal	01 OCTUBRE 2023

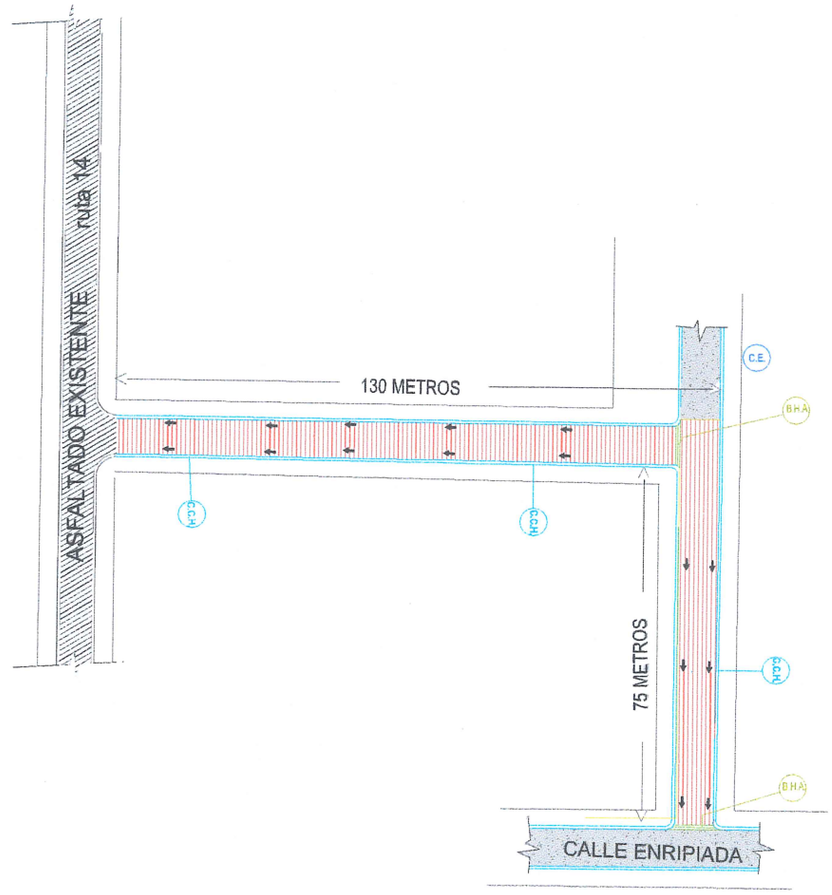

REFERENCIAS

- B.H.A. — BADÉN DE Hº Aº CON HORMIGÓN PREFABRICADO
- C.E. — CORDÓN ESCONDIDO DE HORMIGÓN
- C.C.H. — CORDÓN CUNETA DE HORMIGÓN
- EMPEDRADO A CONSTRUIR
- SENTIDO DE PENDIENTE DE DESAGÜE
- ASFALTADO EXISTENTE
- EMPEDRADO EXISTENTE
- SUELO NATURAL

PLANTA ACOTADA
Esc.:_____1:750

Municipalidad de Cambyretá

MUNICIPALIDAD DE CAMBYRETA
ITAPÚA - PARAGUAY

OBRA: "PAVIMENTO TIPO EMPEDRADO CON CORDÓN CUNETA, ALADO DEL CREDITO AGRICOLA "

BARRIO: BARRIO CAMBYRETA CENTRO

UBICACIÓN: CAMBYRETÁ

Ing. Fabian Rivarola
Director de Obras

Jaime Hinterlaitner
Intendente Municipal

LÁMINA Nº
02

OCTUBRE 2023