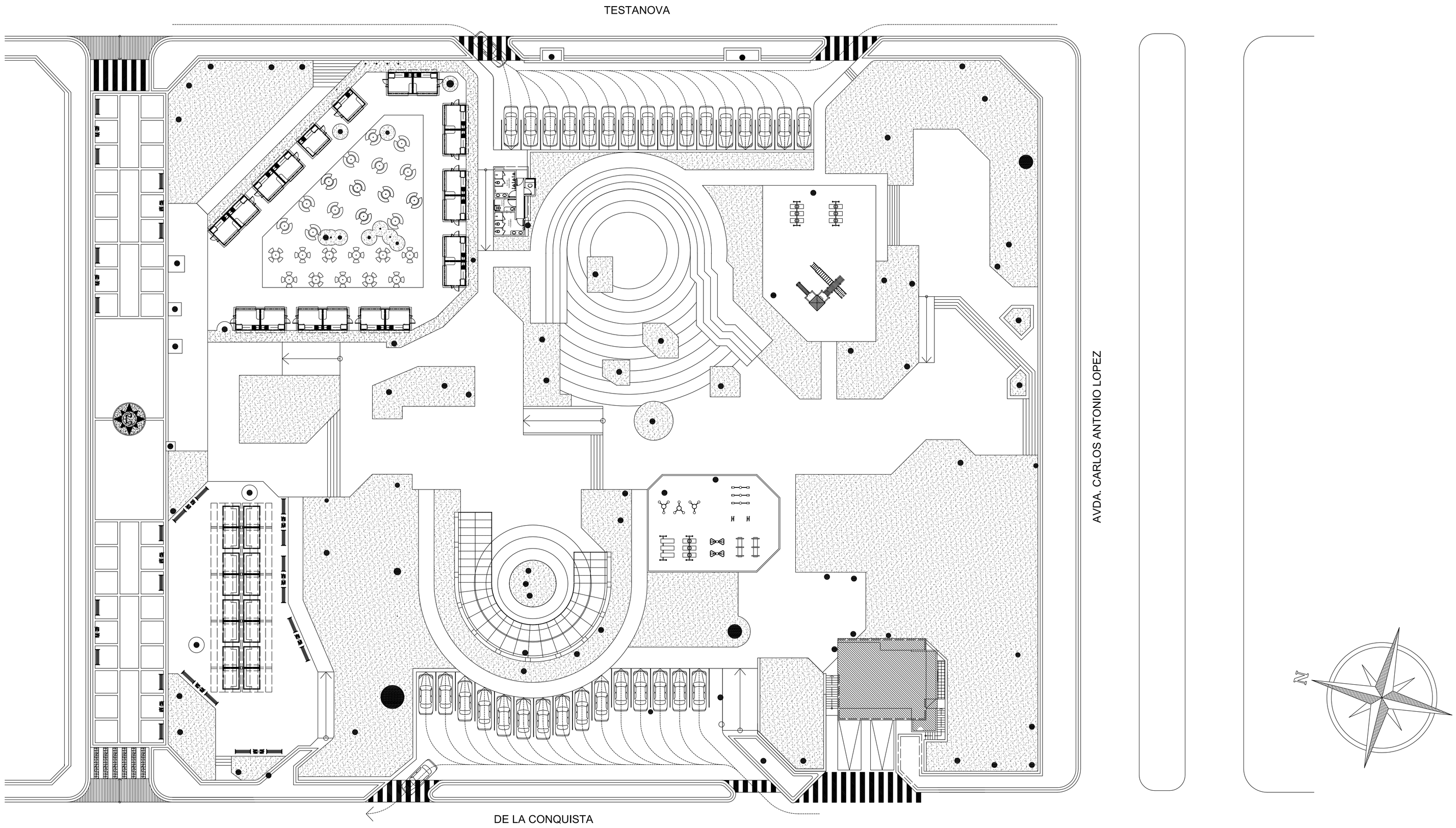

FECHA	Nro.	MODIFICACION	VERIFICADO	APROBADO

PODER JUDICIAL
CORTE SUPREMA DE JUSTICIA
DIRECCION DE INFRAESTRUCTURA FISICA

OBRA: REMODELACION PLAZA BERNARDINO CABALLERO
UBICACION: ASUNCION
PLANO: PLANTA GENERAL

PLANO Nº 03

PROYECTO	ESCALA	DIBUJO	FECHA
DEPARTAMENTO DE OBRAS Y PROYECTOS	1/200	D.D.B.V	OCTUBRE 2012