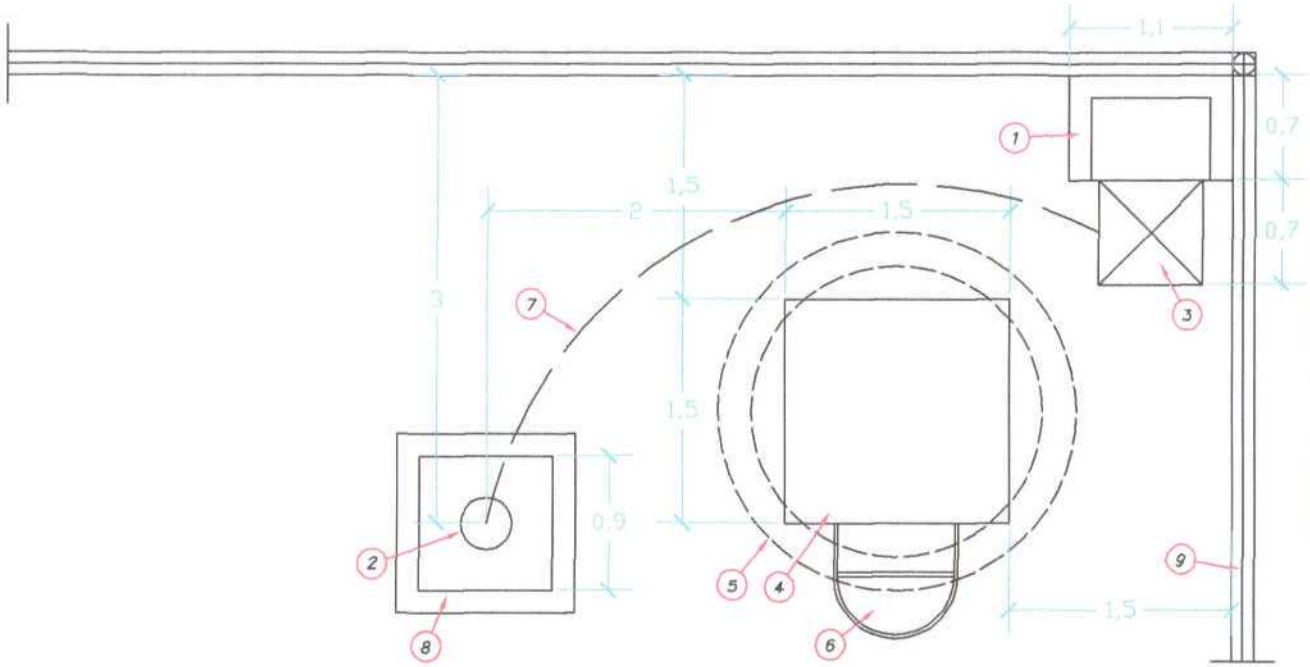

REFERENCIAS

N°	DESCRIPCIÓN
1	PILASTRA PARA TABLERO DE COMANDO ELECTRICO
2	POZO TUBULAR PROFUNDO
3	REGISTRO ELECTRICO DE INSPECCIÓN
4	BASE PARA TANQUE METÁLICO
5	TANQUE DE FIBRA DE VIDRIO DE 3.000 L
6	ESCALERA CON GUARDA-HOMBRE
7	ELECTRODUCTO ENTERRADO
8	REGISTRO EN BOCA DE POZO
9	CERCADO PERIMETRAL EXISTENTE DEL PREDIO

N°	REVISIÓN - DESCRIPCIÓN	Firma	Firma		ESCALA: S/E

PLANTA DE UBICACIÓN DE POZO Y TANQUE DE AGUA

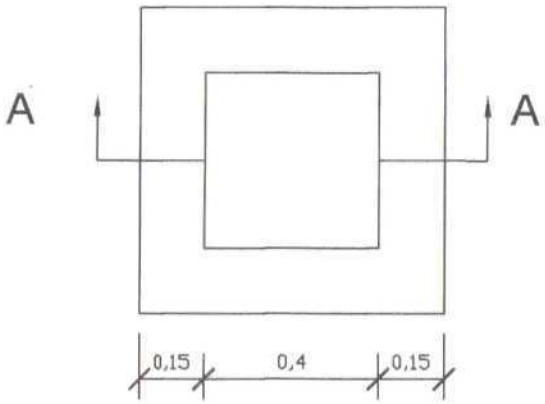

PLANTA

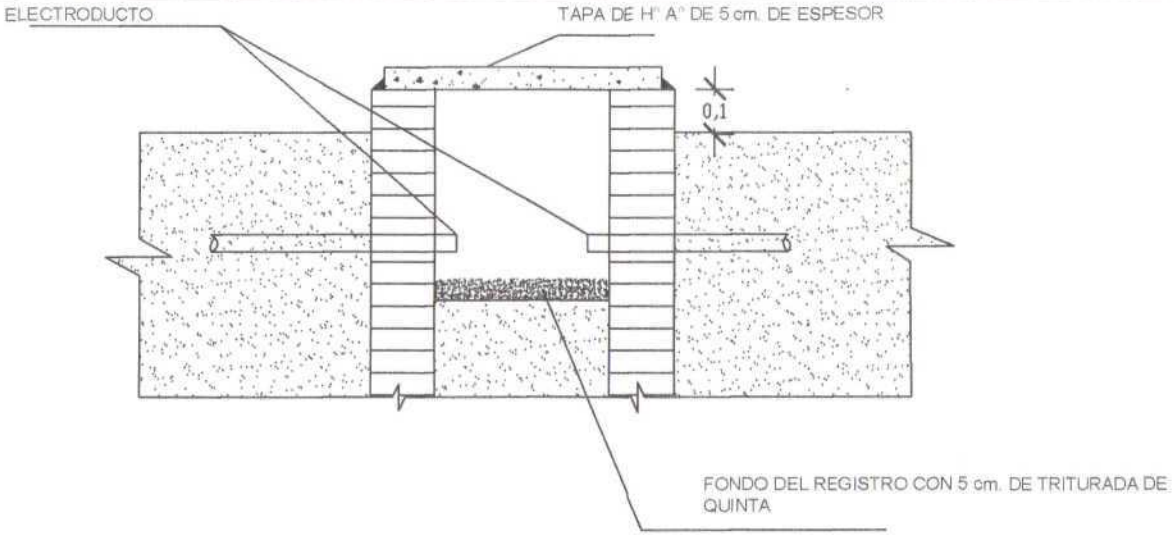

CORTE A-A

OBSERVACION

1. EL REGISTRO ELECTRICO Y DE INSPECCION SERA DE MAMPOSTERIA DE LADRILLO COMUN DE 40X40X40 cm. CON PAREDES DE 15 cm. DE ESPESOR Y TAPA DE H° A°.

2. EL BORDE SUPERIOR Y LA TAPA DE H° A° SERA PINTADO CON PINTURA SINTETICA DE COLOR GRIS.

						DETALLE DEL REGISTRO ELECTRICO Y DE INSPECCION
N°	REVISIÓN - DESCRIPCIÓN	Firma	Firma		ESCALA: S/E	

Nº	REVISIÓN - DESCRIPCIÓN	Firma	Firma

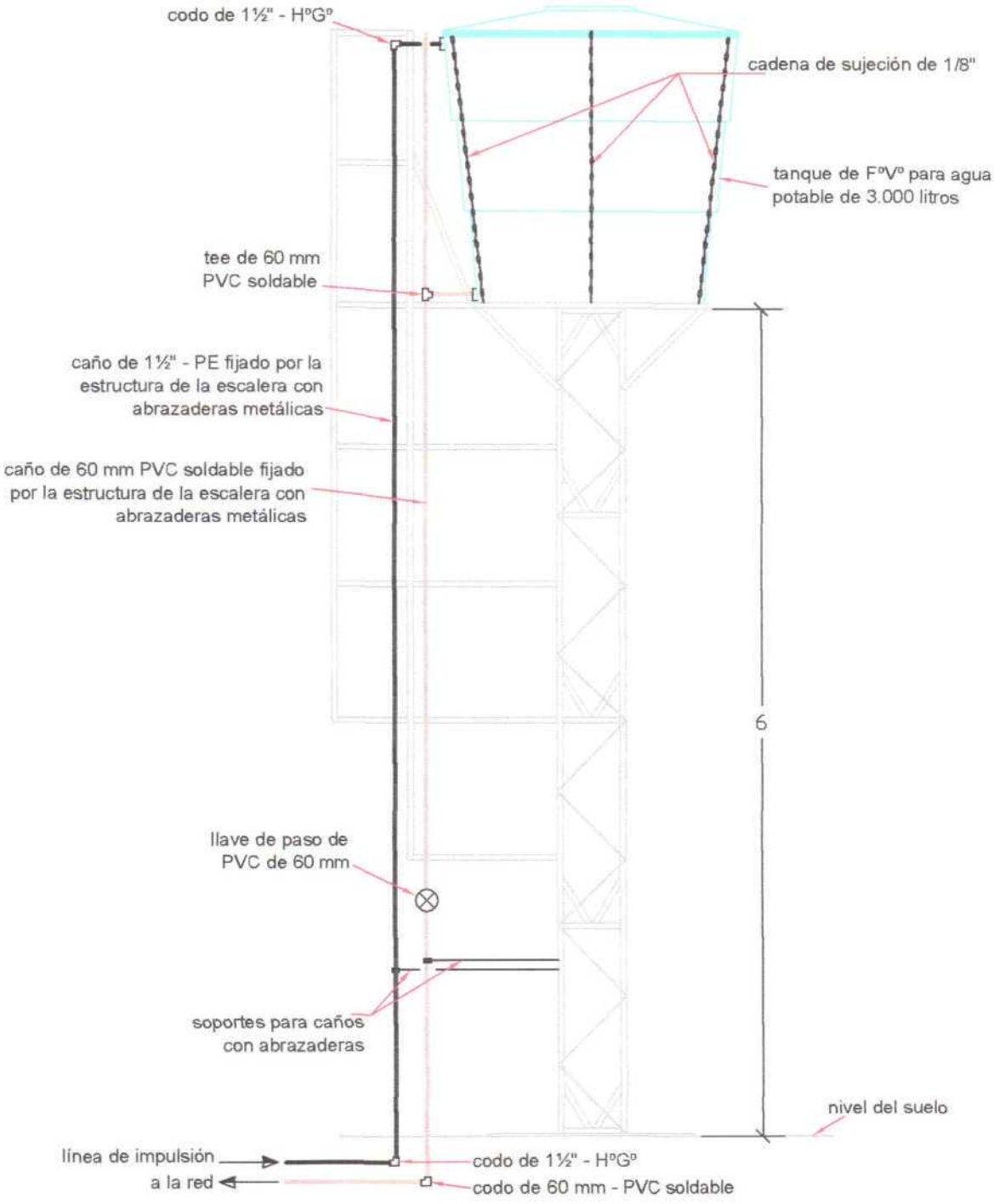

VISTA LATERAL DEL TANQUE

ESCALA: S/E	**ESTRUCTURA METÁLICA PARA TANQUE DE FºVº DE 3.000 LITROS E INSTALACIONES HIDRÁULICAS**

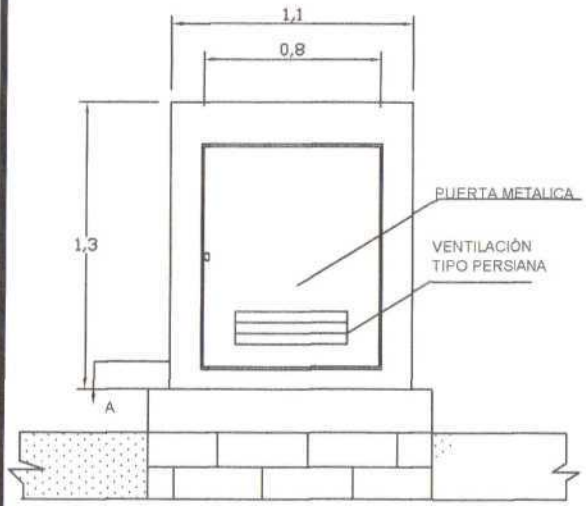

VISTA FRONTAL

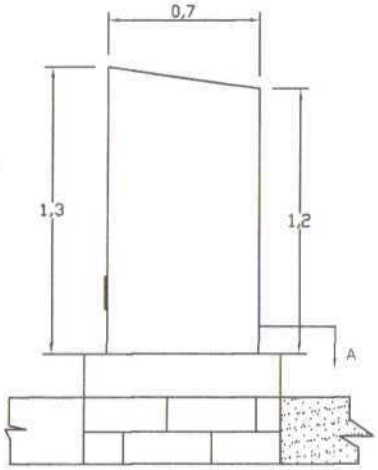

VISTA LATERAL

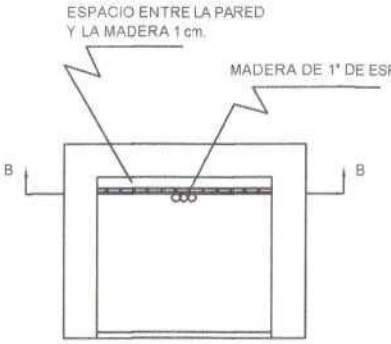

CORTE A-A

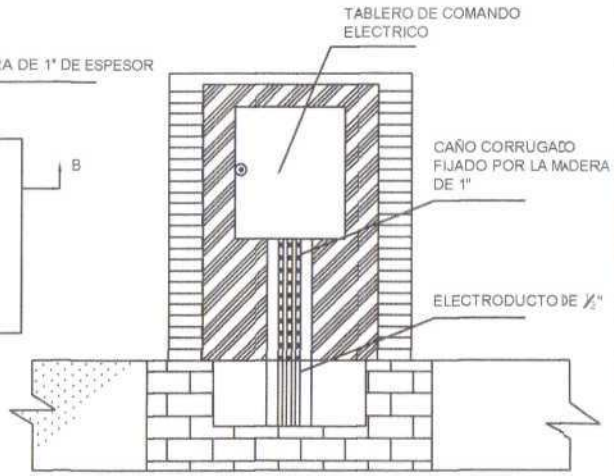

CORTE B-B

OBSERVACIÓN:

1. LA PILASTRA A SER CONSTRUIDA SERA DE MAMPOSTERIA DE LADRILLO COMUN DE 15 cm. DE ESPESOR, CON REVOQUE INTERNO Y EXTERNO, PUERTA Y MARCO METALICO DE 0,80X1,00 mts.FONDO DE MADERA DE 0,80X1.00 mts. DE 1" DE ESPESOR.

2.LA NIVELACIÓN DE LA BASE DE LA PILASTRA SERA DE MAMPOSTERIA DE LADRILLO COMUN DE 30 cm. DE ESPESOR, DEBIENDOSE NIVELAR CON RELACIÓN A LA SUPERFICIE MAS ALTA INDICADA POR LA FISCALIZACIÓN.

3.LA MADERA PARA LA FIJACIÓN DEL TABLERO DE COMANDO SERA DE CEDRO O PETEREBY DE 1 " DE ESPESOR.

4.LA PILASTRA SERA PINTADA CON PINTURA SINTETICA DE COLOR CRIS ,MANPOSTERIA,MARCO,PUERTA Y LA MADERA DE FIJACION DEL TABLERO DE COMANDO.

5. CHAPA PLEGABLE PARA VENTILACIÓN DE 15 cm. DE ANCHO Y 25 cm. DE LARGO.

						DETALLE DE PILASTRA PARA TABLERO DE COMANDO
Nº	REVISIÓN - DESCRIPCIÓN	Firma	Firma		ESCALA S/E	