Daiana Schalcenberger
ARQUITECTA
M.O.P.C.
Registro N° 2374
Elaboración de proyectos

Planta ubicación
Escala 1/1800

MUNICIPALIDAD DE IRUÑA

Ubicación: Camino a Jerusalen I, Iruña

Departamento de obras

Año: 2023

hoja A4

Obra: "CONSTRUCCIÓN DE PAVIMENTO TIPO EMPEDRADO, CALLE LOS SOJALES CAMINO A SAN PEDRO"

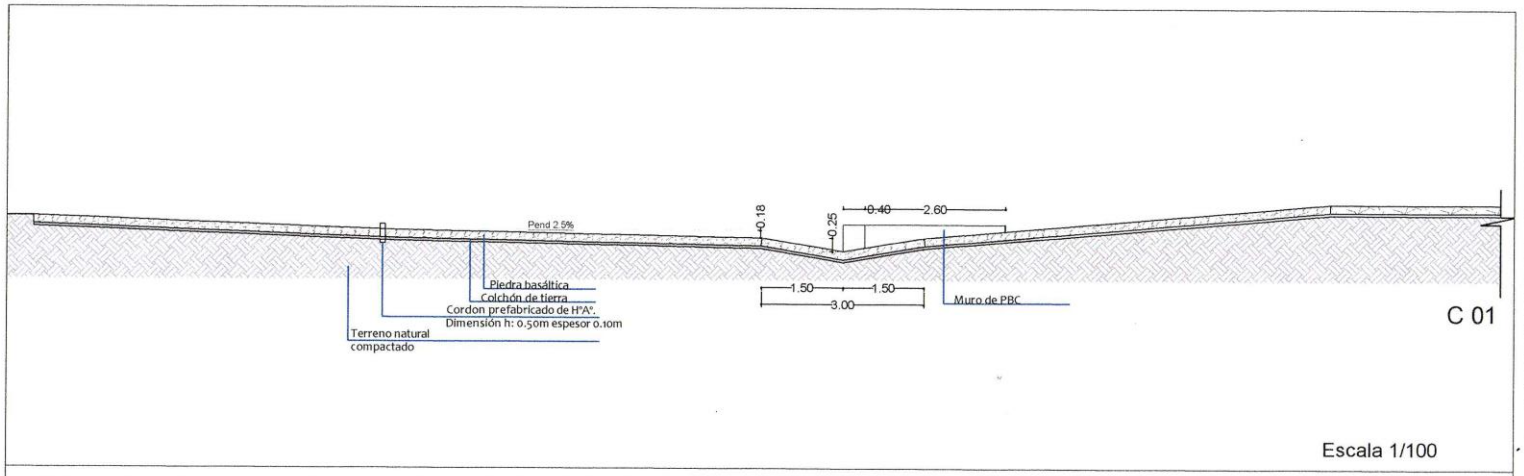

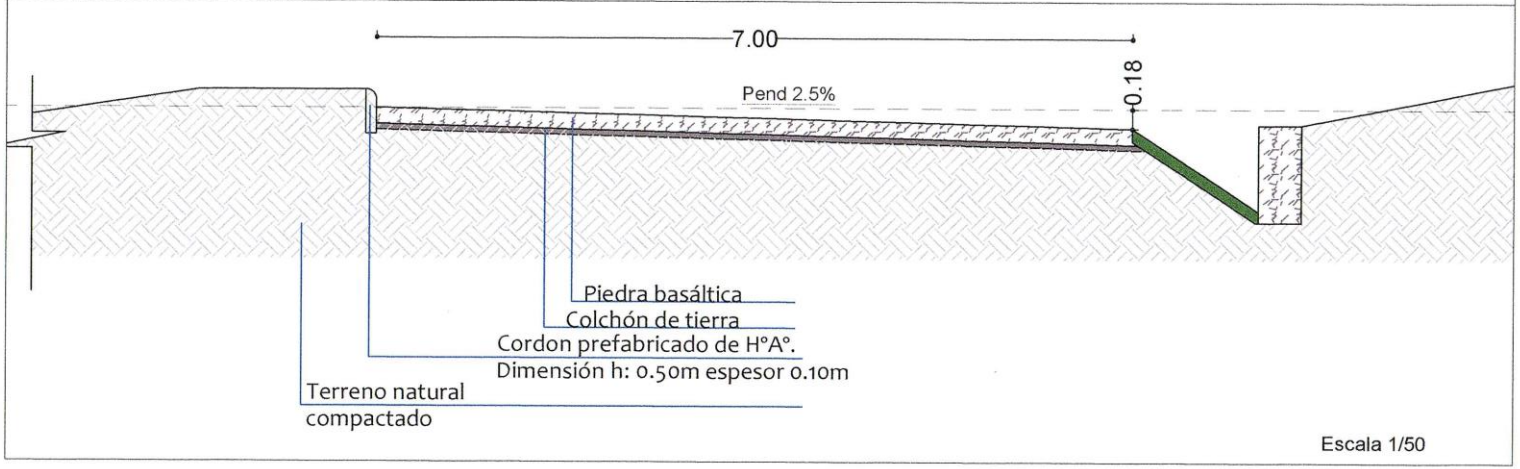

Elaboración de proyectos — Daiana Schatzberger, ARQUITECTA, M.O.P.C. Registro N° 3376	Cortes	MUNICIPALIDAD DE IRUÑA Ubicación: Camino a Jerusalen I, Iruña Departamento de obras	
		Año: 2023 hoja A4	Obra: "CONSTRUCCIÓN DE PAVIMENTO TIPO EMPEDRADO, CALLE LOS SOJALES CAMINO A SAN PEDRO"