PLANOS Y COMPUTO METRICO

COMPUTO METRICO

Planilla de Precios									
1	2	3	4	5	6	7	8	9	10
Ítem	Código de Catalogo	Descripción del Bien	Marca	Procedencia	Unid. de Medida	Presentación	Cant	Precio Unitario	Precio Total (IVA incluido)
	40151510-002	**Extension Electrica**							
1	40151510-002	Extensión de línea eléctrica Media Tensión Monofásica					1		0
2	40151510-002	Provision y Montaje de Acometida y Puesto de Entrega MT					1		0
3	40151510-002	Provision y Montaje de Puesto de Distribución Monofásico de 15 KVA					1		0
4	40151510-002	Provision y Montaje del Sistema de Puesta a Tierra					1		0
5	40151510-002	Provision y Montaje del Tablero Metalico Externo para Limitadora y Medidor - Incluye la alimentación al Tablero General					1		0
6	40151510-002	Derecho de conexión					1		0
7	40151510-002	**Provisión y montaje de: Electrobomba sumergible, accesorios eléctricos, tubería de PEAD y accesorios hidráulicos de pozo**							0
8	40151510-002	Electrobomba sumergible; Caudal: 4**,200** lts/hora Altura Manom.: 90 **m** - Pot. Est: **3 HP (Monofásica)**					1		0
9	40151510-002	Cable eléctrico de alimentación multifilar NYY de 3 x 10 mm²					130		0
10	40151510-002	Tablero de mando					1		0
11	40151510-002	Provision de respuestos para tablero de mando:							0
12	40151510-002	- Contactor de guardanivel rebobinable					1		0
13	40151510-002	- Capacitor del sistema					1		0
14	40151510-002	- Releé de 24 Voltios					2		0
15	40151510-002	- Bornera con fusible para entrada y salida					4		0
16	40151510-002	Cable eléctrico multifilar para sondas de 1 mm².					180		0
17	40151510-002	Sonda superior, inferior y de referencia					3		0
18	40151510-002	Tubería de PVC soldable, diámetro 3/4".					130		0
19	40151510-002	Tubería de PEAD de 2"-10 Kg/cm^2 para interior del pozo					100		0
20	40151510-002	Accesorios de Hierro Galvanizado:							0
21	40151510-002	- Alma doble de 2" - Hº Gº					6		0
22	40151510-002	- Unión doble de 2" - Hº Gº (con asiento de bronce)					1		0
23	40151510-002	- Codo de 2" - Hº Gº					2		0
24	40151510-002	- Te de 2" - Hº Gº					1		0
25	40151510-002	- Caño de HºG de 2" - Hº Gº					2		0
26	40151510-002	- Unión universal de 1/2" - Hº Gº					1		0
27	40151510-002	- Alma doble de 1/2" - Hº Gº					1		0
28	40151510-002	- Llave de paso de bronce, media vuelta de 1/2"					1		0
29	40151510-002	- Transición de bronce estría/rosca para conexión Tubo PEAD y cuerpo de Bomba / de Caballete					2		0

30	40151510-002	Tapa para Pozo					1		0
31	40151510-002	Piola de seda tipo marinera de seda					130		0
32	40151510-002	Válvula de Retención Horizontal de bronce de 2 "					1		0
33	40151510-002	Válvula Exclusa de bronce de 2"					3		0
34	40151510-002	Cartel de Instrucciones de Operación en acrílico - 0,80 x 0,60 m					1		0
35	40151510-002	Montaje del equipo de bombeo, cable de alimentación, cable para sistema de guardanivel, tuberías de PEAD y caballete. HºGº.					1		0
36	40151510-002	Montaje de tablero de mando y puesta en funcionamiento					1		0
37	40151510-002	**Provisión y montaje de: Bomba dosificadora de cloro con sus accesorios.**							0
38	40151510-002	Prov. y Montaje de Bomba dosificadora de cloro, de cabezal simple, c/ accesorios					1		0
39	40151510-002	Desinfección del Sistema de Abastecimiento de Agua					1		0
40	40151510-002	**Provisión y montaje de: Sistema de Automatizacion del equipo de bombeo con boyas.**							0
41	40151510-002	Provision de materiales para automatizacion de llenado					1		0
42	40151510-002	Alimentacion electrica cable 2 x 1 mm2					30		0
43	40151510-002	Montaje del Sistema de Automatizacion					1		0
44									0
									0

	0

PLANOS

ESQUEMA DE INSTALACION
ELECTROBOMBA SUMERGIBLE

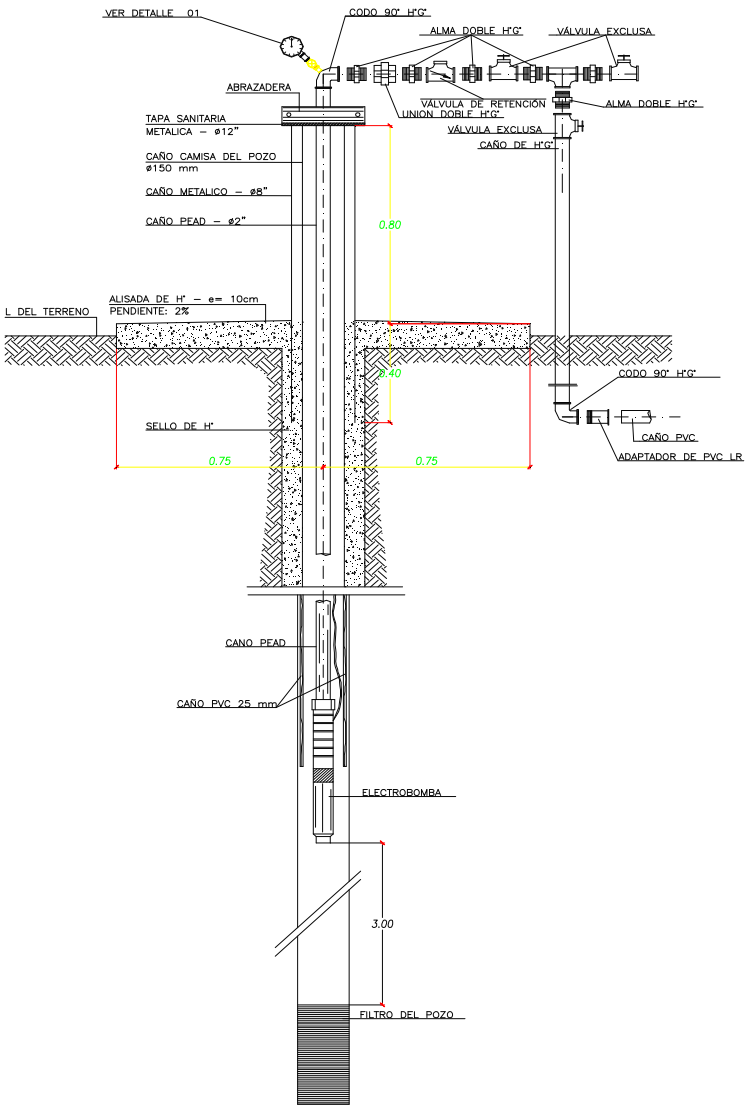

PLANTA DE CASETA

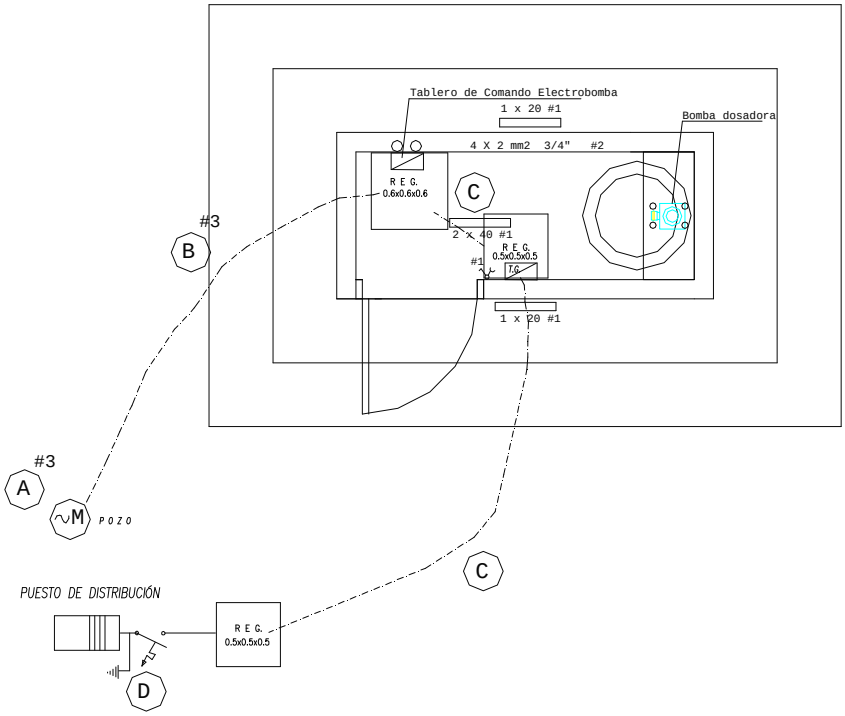

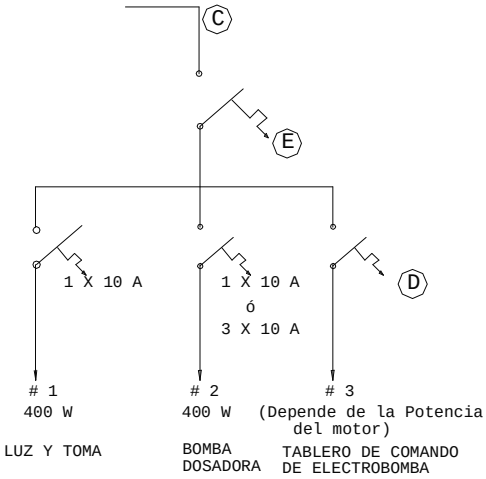

DETALLE DE CARGA

#	TOMAS	LUZ	MOTORES	CARGA (w)
1	1	3		400
2			1/2 HP	400
3			(A)	(A)