MUNICIPALIDAD DE PILAR

Alberdi y Avda. Mcal. Lòpez

Telefono (0786) 231130, Intendencia
Telefono (0786) 231131, Central
Pilar, Paraguay

CONSTRUCCION

LOTE 1 - CONSTRUCCION CAPILLA MARIA AUXILIADORA

PLANILLA DE COMPUTO MÉTRICO

ÍTEM	Código Catalogo	Descripción	Unidad de medida	Cantidad
1	82101502	**TRABAJOS PRELIMINARES**		
1.1		Cartel de obra 4x4 ml c/ Impresión digital	gl	1
2	72131601	**ESTRUCTURA DE Hº Aº**		
2,1		Zapata, Tronco de Columnas; Pilares, Vigas inferior y superior	m3	10
3	72131601	**MAMPOSTERIA**		
3.1		Mamposteria de Elevacion 0,20	m2	150
4	72131601	**PISO**		
4.1		Contrapiso de Cascote	M2	110
5	73121602	**ABERTURAS DE METAL**		
5,1		Puertras de 2 Hojas 1,50 x 2,50 m con cerradura	M2	4
5,2		Puertras de 1 Hoja 1,00 x 1,20 m con cerradura	M2	2
5,3		Ventana de Balancin 1,00 x 1,20 m con vidrio	Un	5
6	73121602	**TECHO**		
		Techo de estructura metalica chapa sinc con colocacion	M2	96
7	76111702	**LIMPIEZA PERIODICA Y FINAL DE OBRA**		
7,1		Retiro de material excedente y limpieza final de la obra.	gl	1
		TOTALES		

LOTE 2 - REFRACCION ORATORIO SAN FRANCISCO

PLANILLA DE COMPUTO MÉTRICO

ÍTEM	Código Catalogo	Descripción	Unidad de medida	Cantidad
1	82101502	**TRABAJOS PRELIMINARES**		
1.1		Cartel de obra 4 x 4 ml c/ Impresión digital	gl	1
2	72131601	**TRABAJOS VARIOS**		
2.1		Remocion piso existente	m2	546
2,2		Colocacion piso baldosa calcareo	m2	546
2,3		Pintura Piso	un	1
2,4		Colocacion Foco para Iluminacion	un	4
2,5		Arcos para Futsal	un	2
2,6		Colocacion de Pilote de Hº Aº 0,20 x 0,20 x 2,50 para soporte de Alambre Tejido	m3	14
2,7		Colocacion de Alambre Tejido Reforzado lado oeste	m2	70
2,8		Reparacion Porton de Acceso	gl	1
3	76111702	**LIMPIEZA PERIODICA Y FINAL DE LA OBRA**		
3,1		Retiro de material excedente y limpieza final de la obra.	gl	1
		TOTALES		

MUNICIPALIDAD DE PILAR
DIRECCION DE ADMINISTRACION

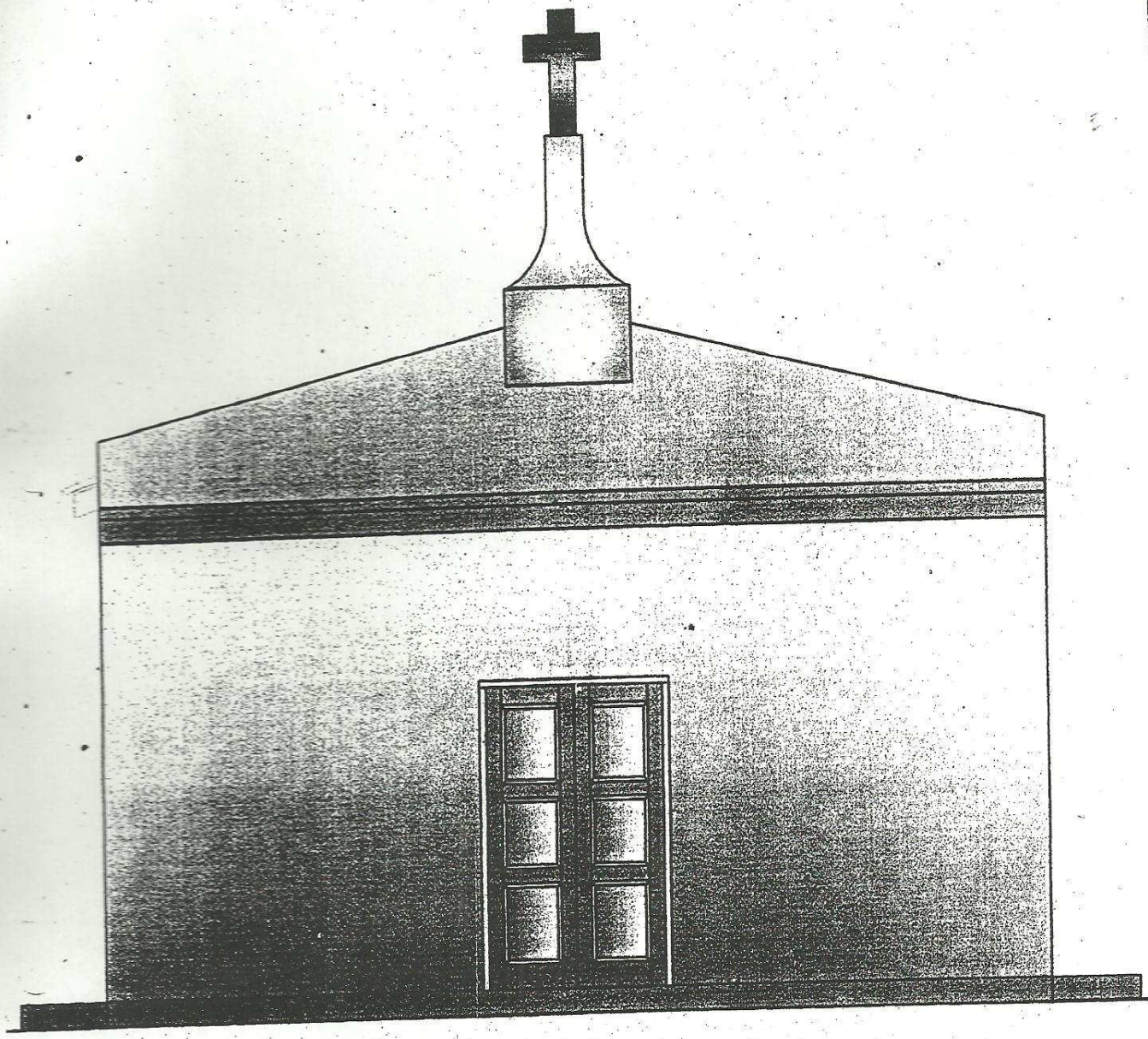

FACHADA PRINCIPAL.-
CAPILLA MARIA AUXILIADORA.
PROPIETARIO: Diocesis San Juan Bautista.
PROYECTISTA: José Rodriguez Báez.

Estudio Técnico J.R.
de
JOSE DEL PILAR RODRIGUEZ BAEZ
Proyectos de Viviendas
Planos
ILAR - PARAGUAY

PILAR CENTRADO.

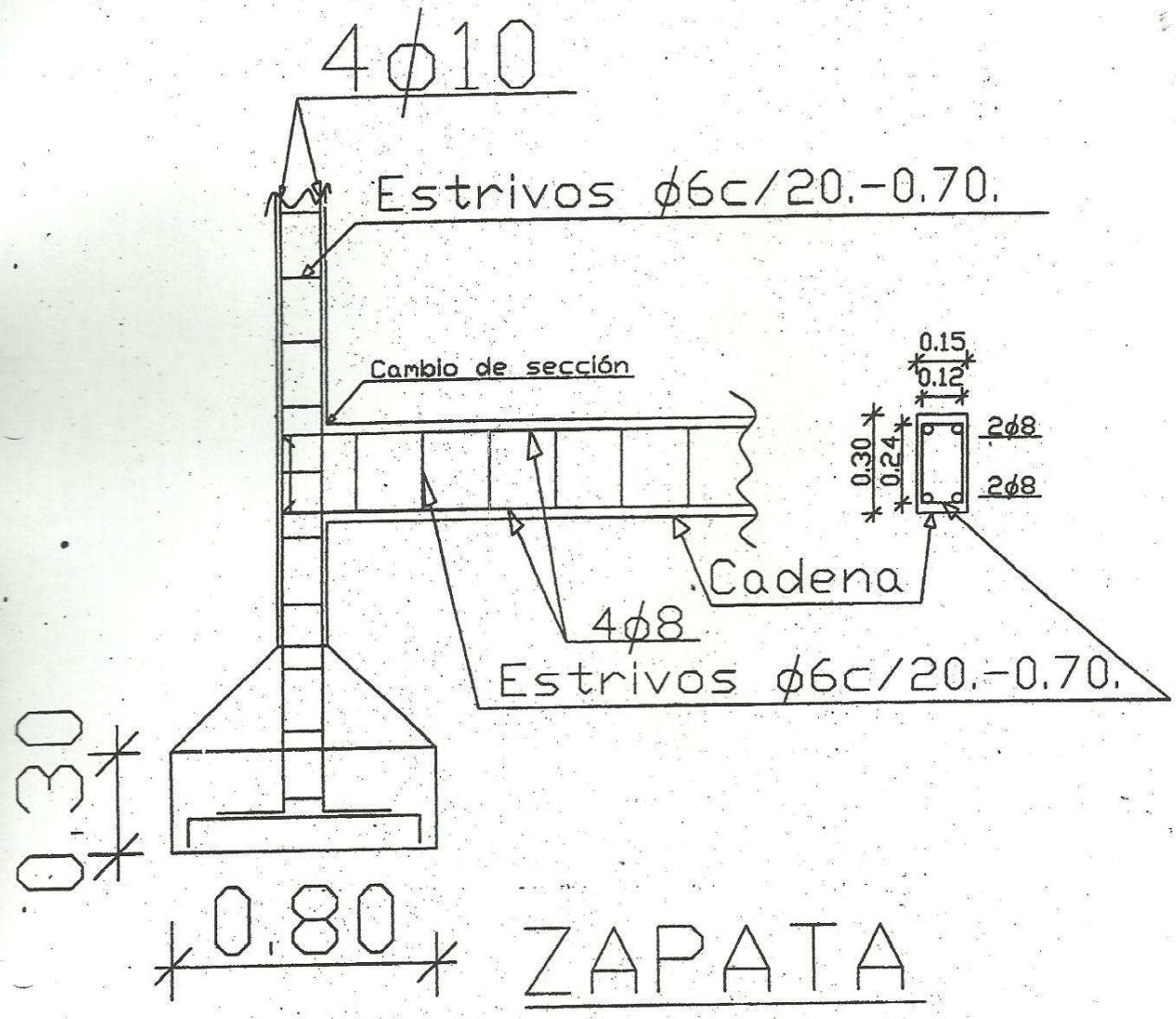

ZAPATA

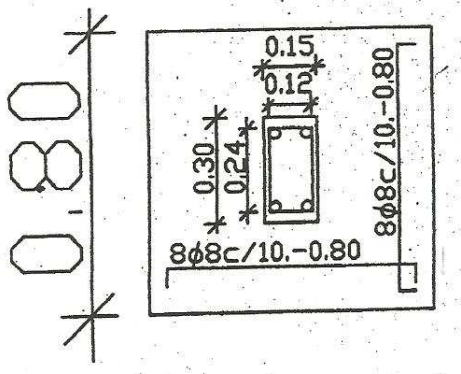

Estudio Técnico J.R.
de
JOSE DEL PILAR RODRIGUEZ BAEZ
Proyectos de Viviendas
Planos
PILAR - PARAGUAY

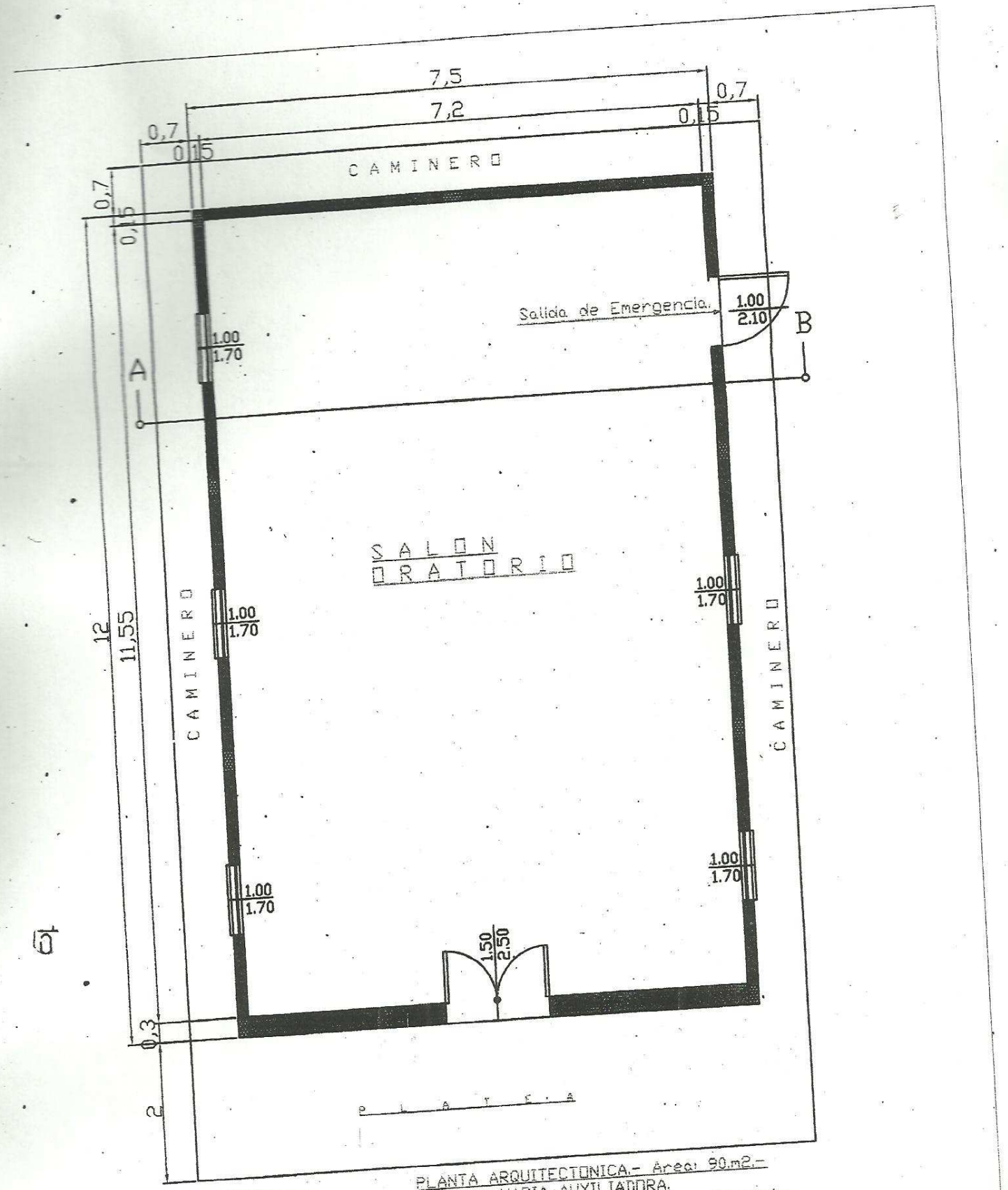

PLANTA ARQUITECTONICA.- Area: 90.m2.-
CAPILLA: MARIA AUXILIADORA.
PROPIETARIO: Diocesis San Juan Bautista.
PROYECTISTA: José Rodriguez Báez.

Estudio Técnico J.R.
de
JOSE DEL PILAR RODRIGUEZ BAEZ
Proyectos de Viviendas
Planos
PILAR - PARAGUAY

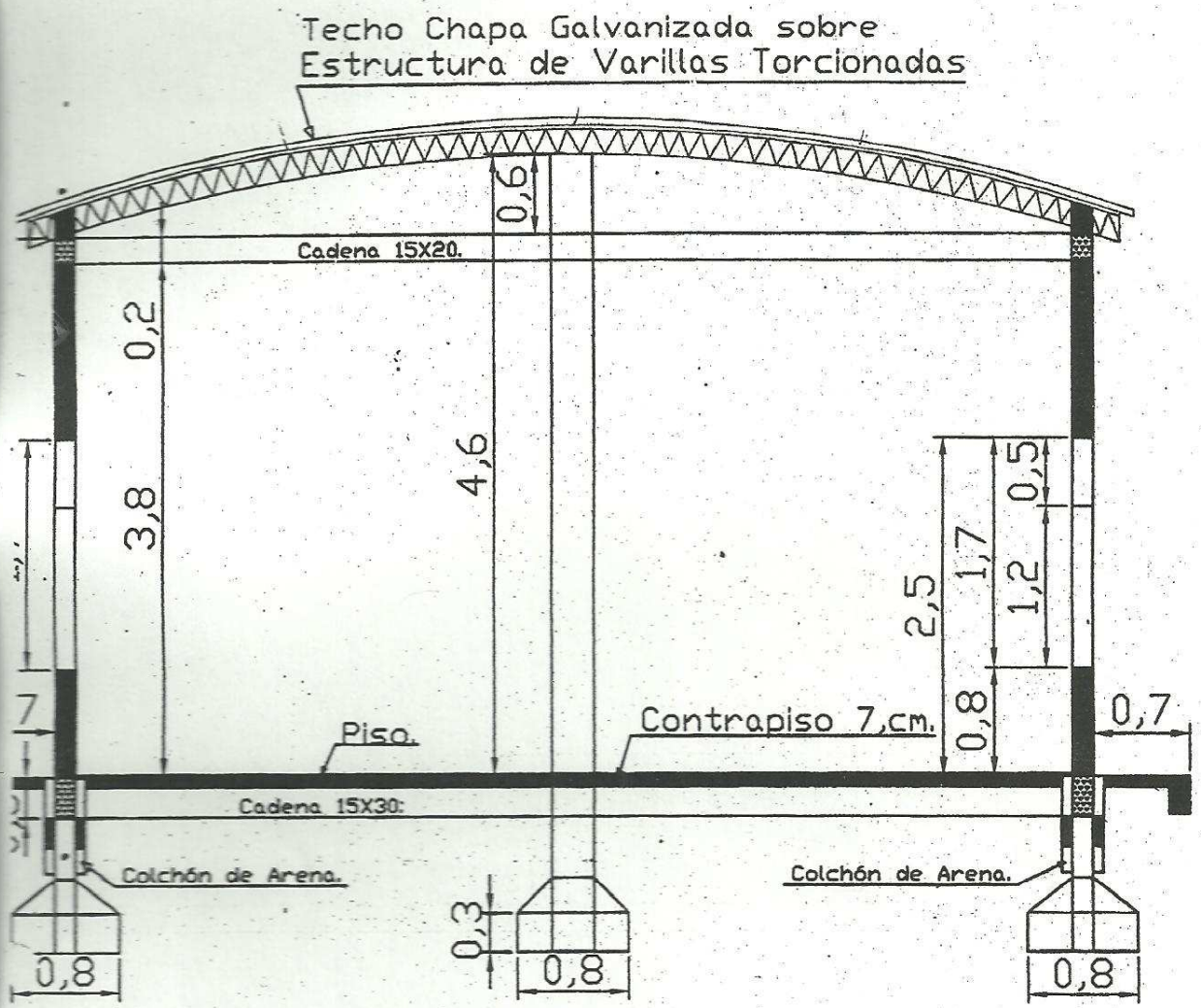

C O R T E.- A - B.- Elevación.
CAPILLA: MARIA AUXILIADORA.
PROPIETARIO: Diocesis San Juan Bautista.
PROYECTISTA: José Rodriguez Báez.

Estudio Técnico J.R.
de
JOSE DEL PILAR RODRIGUEZ BAEZ
Proyectos de Viviendas
Planos
ILAR - PARAGUAY

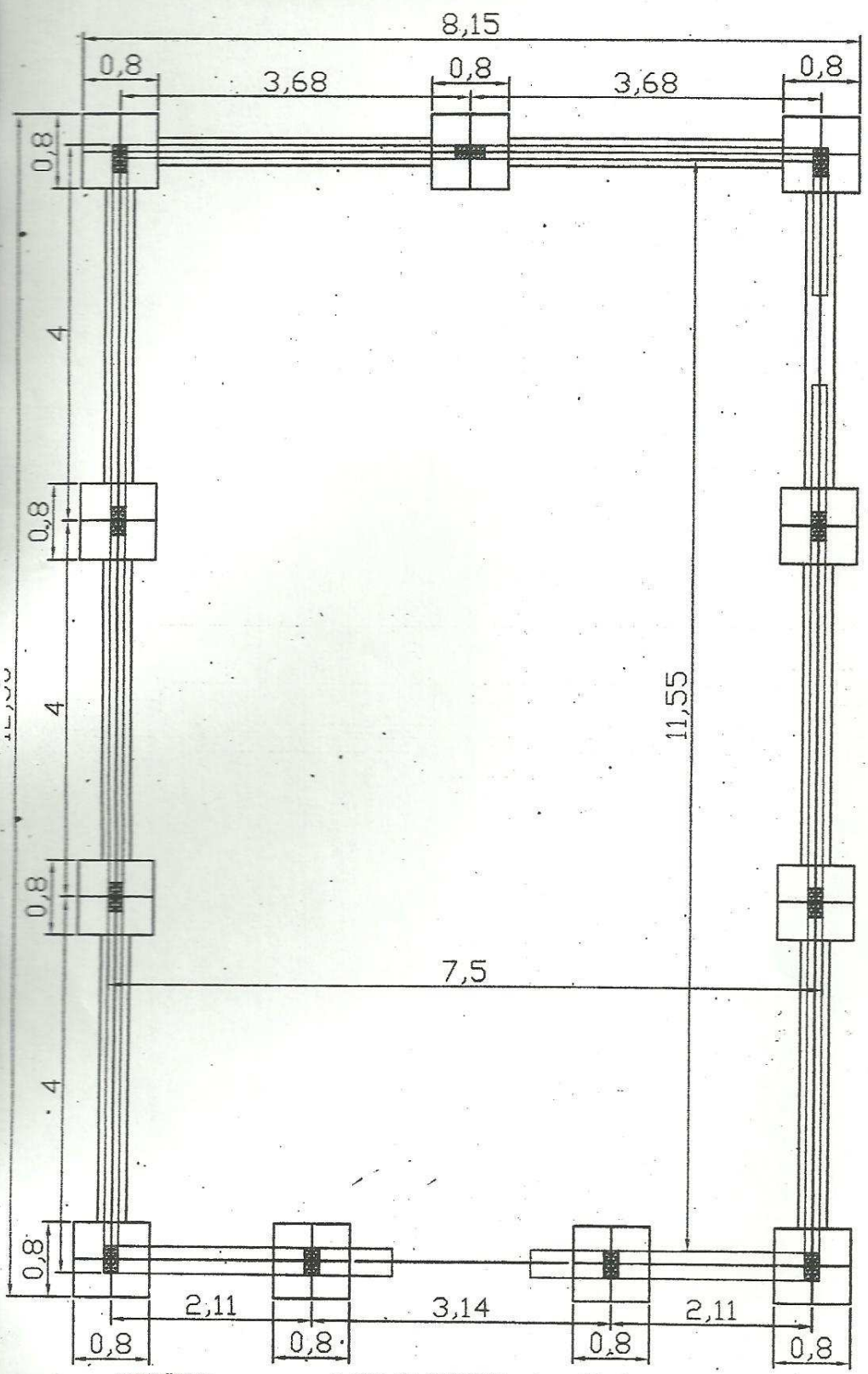

PLANTA DE FUNDACION.- Area: 103.m2.-
CAPILLA: MARIA AUXILIADORA.
PROPIETARIO: Diocesis San Juan Bautista.
PROYECTISTA: José Rodriguez Báez.

Estudio Técnico J.R.
de
JOSE DEL PILAR RODRIGUEZ BAEZ
Proyectos de Viviendas
Planos
PILAR - PARAGUAY

PROYECTO: REPARACION PISTA DEPORTIVA ORATORIO "SAN FRANCISCO"

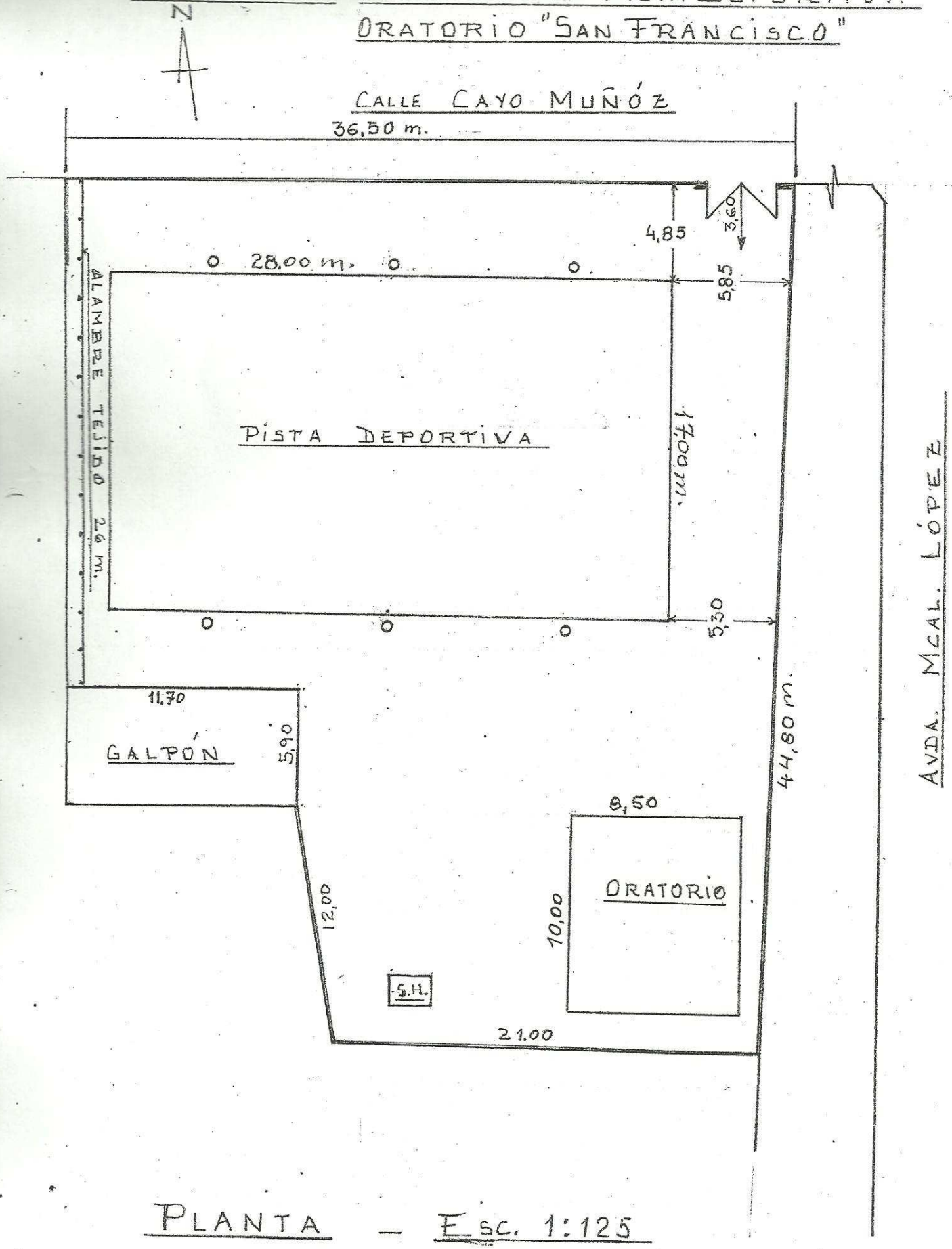

PLANTA — Esc. 1:125

DERLIS L. PEREZ V.
Maestro de Obra Urbana
Topógrafo - Agrimensor