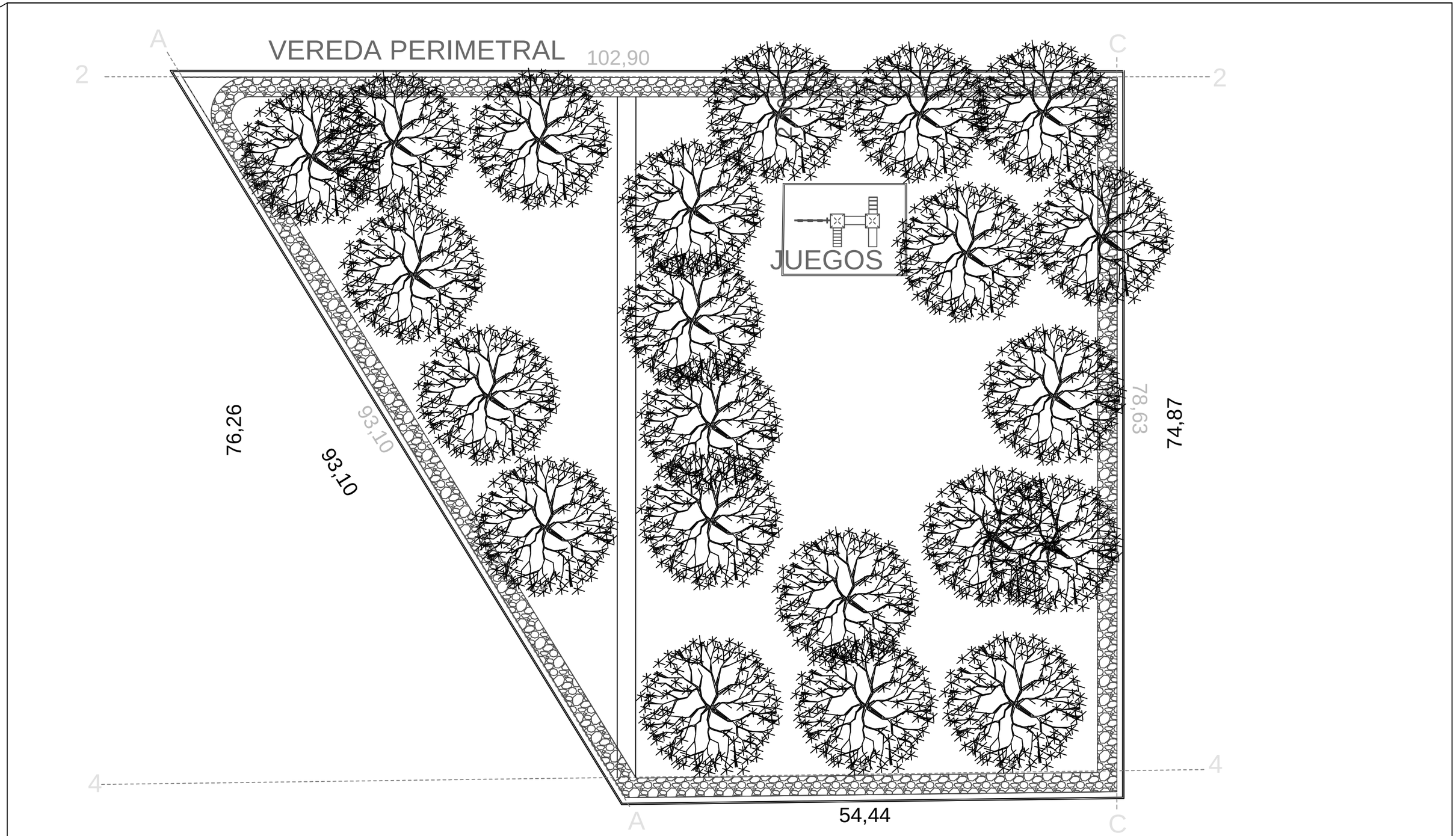

	Arq. Veronica Quintana	Proyecto: Ciclovia Propietario: Municipalidad de Caaguazú Superficie a construir: 1000m2 Longitud de vereda: 350 metros lineales	PLANTA GENERAL SECTOR	N	ESCALA 1:250	LAMINA N° **1**