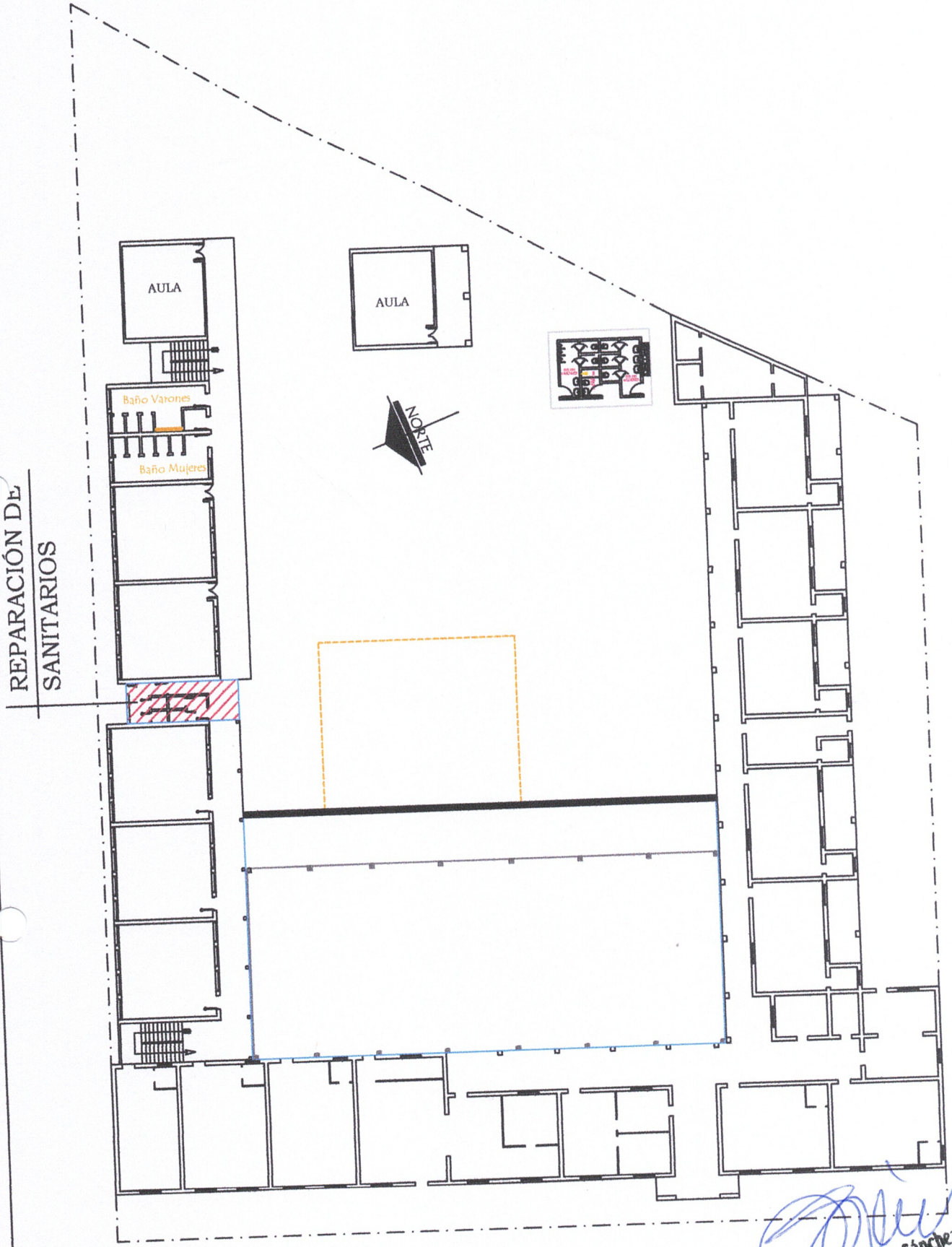


Arq. Julio C. Sánchez
Reg. Prof. Nº 16.628

| | |
|---|---|
| MUNICIPALIDAD DE FERNANDO DE LA MORA | 01 |
| INSTITUCIÓN: COLEGIO NACIONAL REPÚBLICA DOMINICANA - DPTO. CENTRAL - FONACIDE 2023 | |
| PROYECTO: REPARACIÓN DE SS.HH. / PLANTA GENERAL DE CONJUNTO | ESC. 1/500 |

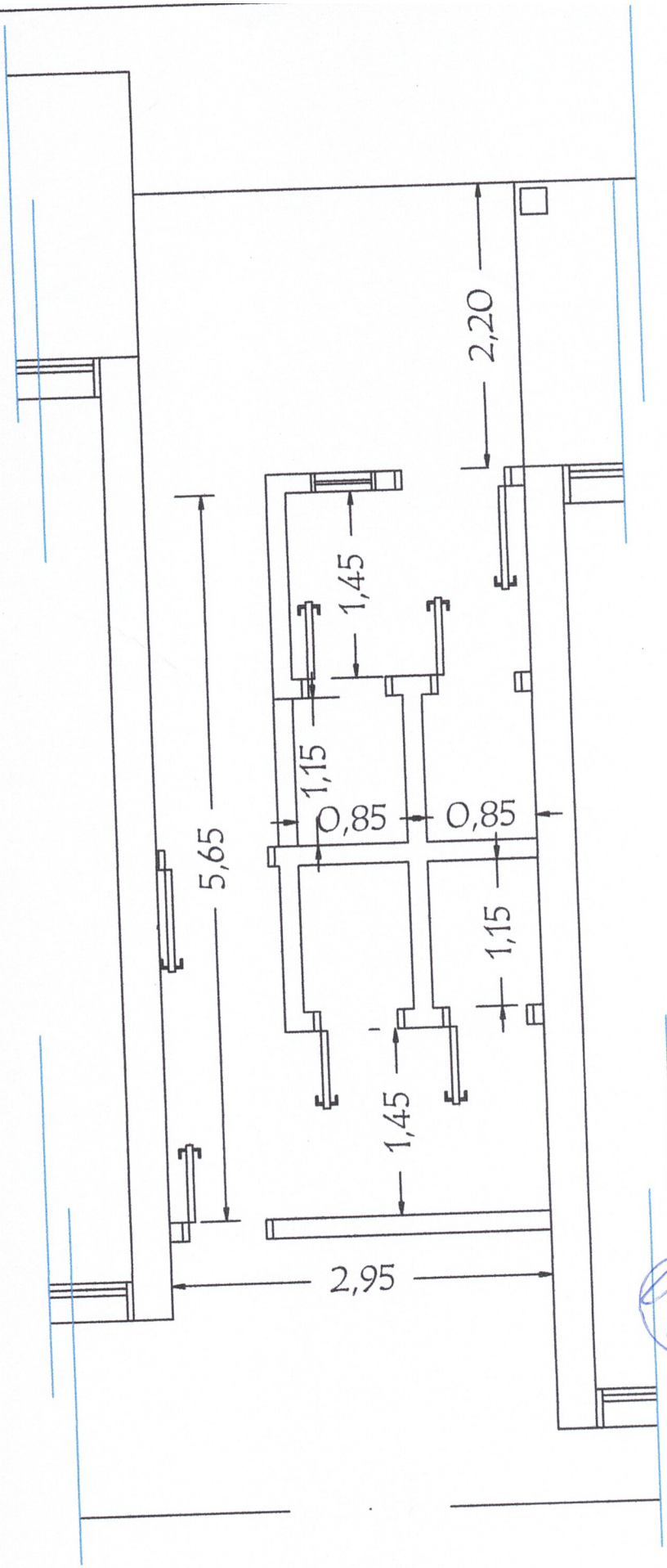


Arq. Julio C. Sánchez
Pat. Prof. N° 16 628

PLANTA BAJA EXISTENTE - REPARACIÓN DE SANITARIOS

| | |
|---|---|
| MUNICIPALIDAD DE FERNANDO DE LA MORA | 02 |
| INSTITUCIÓN: COLEGIO NACIONAL REPÚBLICA DOMINICANA - DPTO. CENTRAL - FONACIDE 2023 | |
| PROYECTO: REPARACIÓN DE SANITARIOS / PLANTA GENERAL DE CONJUNTO | ESC. 1/250 |

ABRIL 2025

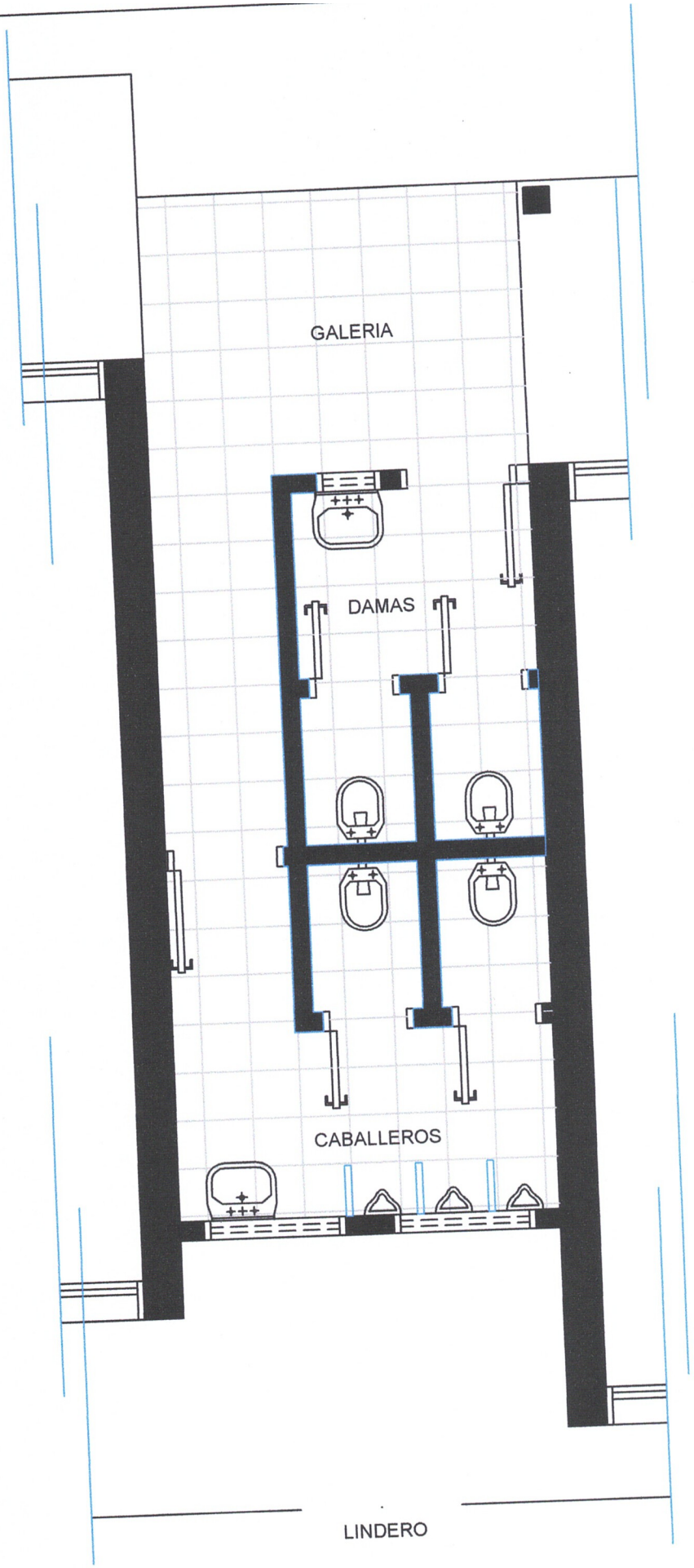


TRABAJOS A EJECUTAR:

* CAMBIO DE PISOS Y AZULEJOS.
* CAMBIO DE ARTEFACTOS SANITARIOS.
* CAMBIO DE ABERTURAS (PUERTAS) - COLOCACIÓN DE BALANCINES.
* INSTALACIÓN DE DESAGÜE CLOACAL (NUEVO).
* INSTALACIÓN DE AGUA CORRIENTE (NUEVO)
* INSTALACIÓN ELÉCTRICA (NUEVO)

PLANTA BAJA PROPUESTA - REPARACIÓN DE SANITARIOS

| | | |
|---|---|---|
| MUNICIPALIDAD DE FERNANDO DE LA MORA | | |
| INSTITUCIÓN: COLEGIO NACIONAL REPÚBLICA DOMINICANA - DPTO. CENTRAL - FONACIDE 2023 | | |
| PROYECTO: REPARACIÓN DE SANITARIOS | PLANTA GENERAL DE CONJUNTO | ESC. 1/500 |

Ing. Julio C. Sánchez
Reg. Prof. N° 16.628

ABRIL 2023