MUNICIPALIDAD DE CORONEL OVIEDO

Gobierno Municipal
ABOG. MARCOS BENÍTEZ
2021-2025

Cnel. Oviedo, 14 de julio del 2023.

SEÑOR:
Néstor Duarte
PRESENTE:

La Unidad Operativa de Contrataciones (UOC) de la Municipalidad de Cnel. Oviedo, por el presente remite con el debido respeto Planilla de cómputo métrico para la obra: **CONSTRUCCIÓN DE EMPEDRADO CALLE PAUL HARRIS C/ BOQUERON** a los efectos de cotizar costo de los trabajos requeridos.

De igual manera se remite especificaciones técnicas y plano para mejor comprensión en el momento de cotizar el precio.

Atentamente.

MUNICIPALIDAD DE CORONEL OVIEDO
U.O.C
Unidad Operacional de Contrataciones

Abg. Adalberto Aquino
Asesor de UOC
Municipalidad de Cnel Oviedo

Abg. Raul Velazquez
Encargado de U.O.C
Municipalidad de Cnel. Oviedo

Servicios Generales
Construcciones - Metalúrgicas
Néstor Duarte Lezcano
Ruc: 3547605 - 2
14/07/23

MUNICIPALIDAD DE CORONEL OVIEDO

Gobierno Municipal
ABOG. MARCOS BENÍTEZ
2021-2025

Cnel. Oviedo, 14 de julio del 2023.

SEÑOR:
BASILIO GARCIA
PRESENTE:

La Unidad Operativa de Contrataciones (UOC) de la Municipalidad de Cnel. Oviedo, por el presente remite con el debido respeto Planilla de cómputo métrico para la obra: **CONSTRUCCIÓN DE EMPEDRADO CALLE PAUL HARRIS C/ BOQUERON** a los efectos de cotizar costo de los trabajos requeridos.

De igual manera se remite especificaciones técnicas y plano para mejor comprensión en el momento de cotizar el precio.

Atentamente.

MUNICIPALIDAD DE CORONEL OVIEDO
U.O.C
Unidad Operativa de Contrataciones

Abg. Adalberto Aquino
Asesor de UOC
Municipalidad de Cnel Oviedo

Abg. Raul Velazquez
Encargado de U.O.C
Municipalidad de Cnel. Oviedo

14/07/23
Construcciones García
de Basilio García
Materiales de Construcción en Gral.
RUC.: 582402-8
Pancha Garmendia c/ Mcal. Estigarribia
Tel.: 0521-203312/0981-230 125 C.O.-PY.

MUNICIPALIDAD DE CORONEL OVIEDO

Gobierno Municipal
ABOG. MARCOS BENÍTEZ
2021-2025

Cnel. Oviedo, 14 de julio del 2023.

SEÑOR:
OVIDIO DUARTE
PRESENTE:

La Unidad Operativa de Contrataciones (UOC) de la Municipalidad de Cnel. Oviedo, por el presente remite con el debido respeto Planilla de cómputo métrico para la obra: **CONSTRUCCIÓN DE EMPEDRADO CALLE PAUL HARRIS C/ BOQUERON** a los efectos de cotizar costo de los trabajos requeridos.

De igual manera se remite especificaciones técnicas y plano para mejor comprensión en el momento de cotizar el precio.

Atentamente.

MUNICIPALIDAD DE CORONEL OVIEDO
U.O.C
Unidad Operacional de Contrataciones

Abg. Alberto Aquino
Asesor de UOC
Municipalidad de Cnel Oviedo

Abg. Raul Velazquez
Encargado de U.O.C
Municipalidad de Cnel. Oviedo

Servicios Gold
de Ovidio Duarte Sanchez
Ruc: 3662607 - 4
0986 125 400

Presupuesto

CONSTRUCCIÓN DE EMPEDRADO CALLE PAUL HARRYS C/ BOQUERON

ITEM	*DESCRIPCIÓN*	*CANTIDAD*	*UNID. DE MEDIDAS*	*PRECIO UNIT.*	*PRECIO TOTAL*
1	Cartel de Obras	1	GL	₲ 1.000.000	₲ 1.000.000
2	Replanteo y marcación de obra	1360	M2	₲ 3.000	₲ 4.080.000
3	Movimiento de suelo, relleno y compactación. Const. De sub rasante	612	M3	₲ 27.000	₲ 16.524.000
4	Construcción de cordon H A	340	ML	₲ 50.000	₲ 17.000.000
5	Construcción de empedrado	1360	M2	₲ 45.000	₲ 61.200.000
6	Recapado con triturada	1360	M2	₲ 6.000	₲ 8.160.000
7	Limpieza Final	1	GL	₲ 900.000	₲ 900.000
PRECIO TOTAL IVA INCLUIDO					**₲ 108.864.000**

~~Servicios Generales~~
Construcciones - Metalúrgicas
Néstor Duarte Lezcano
Ruc: 3547605 - 2

Presupuesto

CONSTRUCCIÓN DE EMPEDRADO CALLE PAUL HARRYS C/ BOQUERON

ITEM	DESCRIPCIÓN	CANTIDAD	UNID. DE MEDIDAS	PRECIO UNIT.	PRECIO TOTAL
1	Cartel de Obras	1	GL	₲ 1.150.000	₲ 1.150.000
2	Replanteo y marcación de obra	1360	M2	₲ 3.250	₲ 4.420.000
3	Movimiento de suelo, relleno y compactación. Const. De sub rasante	612	M3	₲ 26.000	₲ 15.912.000
4	Construcción de cordon H A	340	ML	₲ 55.000	₲ 18.700.000
5	Construcción de empedrado	1360	M2	₲ 50.000	₲ 68.000.000
6	Recapado con triturada	1360	M2	₲ 6.200	₲ 8.432.000
7	Limpieza Final	1	GL	₲ 1.000.000	₲ 1.000.000
	PRECIO TOTAL IVA INCLUIDO				**₲ 117.614.000**

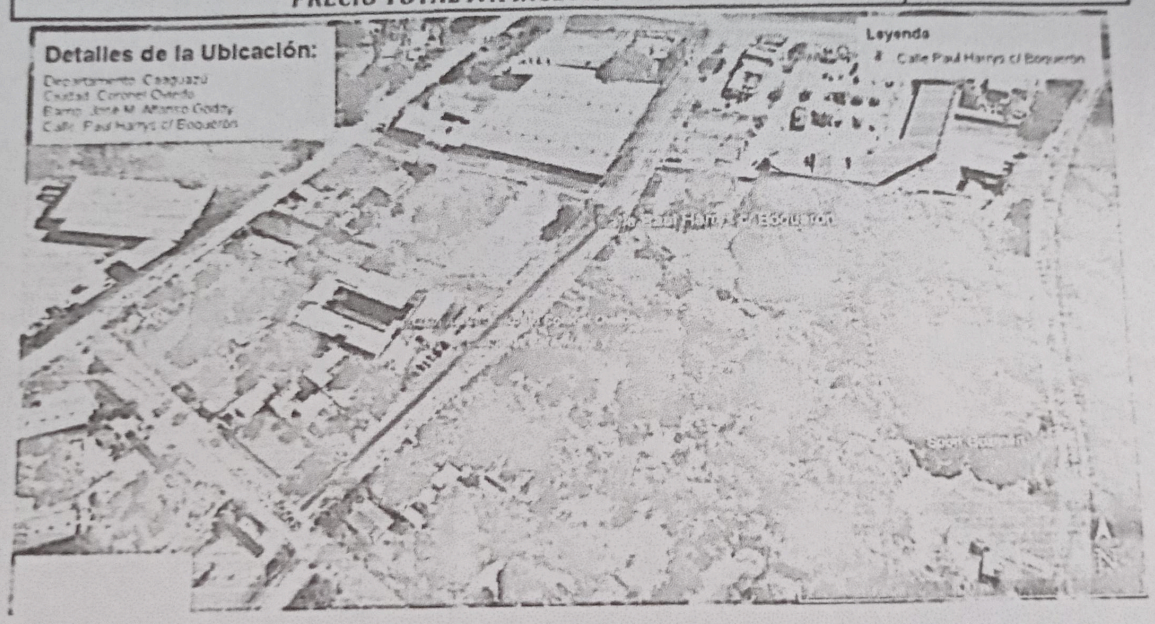

Servicios Gold
de Ovidio Duarte Sanchez
Ruc: 3662607 - 4
0986 125 400

PRESUPUESTO DE EMPEDRADO

CONSTRUCCIÓN DE EMPEDRADO CALLE PAUL HARRYS C/ BOQUERON

ITEM	DESCRIPCIÓN	CANTIDAD	UNID. DE MEDIDAS	PRECIO UNIT.	PRECIO TOTAL
1	Cartel de Obras	1	GL	₲ 900.000	₲ 900.000
2	Replanteo y marcación de obra	1360	M2	₲ 3.800	₲ 5.168.000
3	Movimiento de suelo, relleno y compactación. Const. De sub rasante	612	M3	₲ 30.000	₲ 18.360.000
4	Construcción de cordon H A	340	ML	₲ 52.000	₲ 17.680.000
5	Construcción de empedrado	1360	M2	₲ 44.000	₲ 59.840.000
6	Recapado con triturada	1360	M2	₲ 7.000	₲ 9.520.000
7	Limpieza Final	1	GL	₲ 900.000	₲ 900.000
	PRECIO TOTAL IVA INCLUIDO				**₲ 112.368.000**

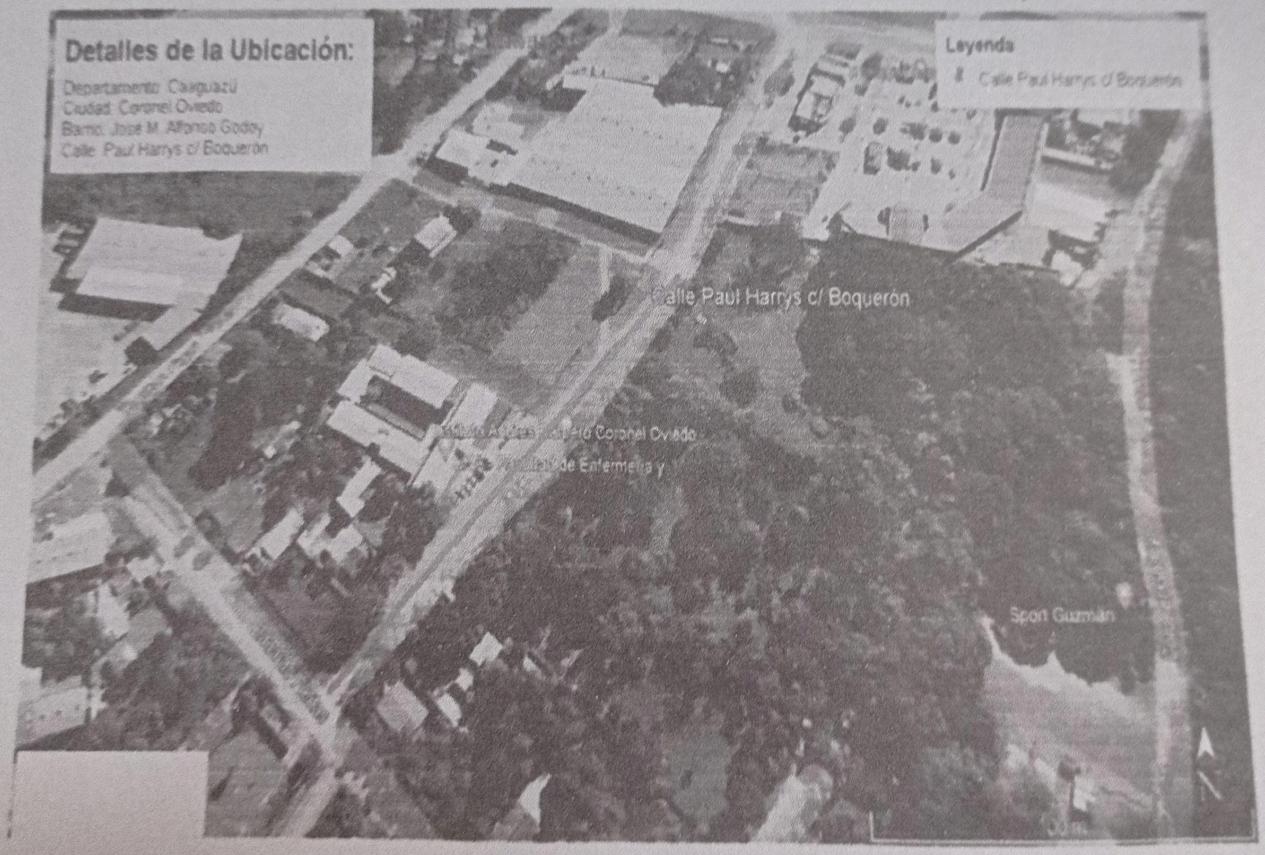

García

Construcciones García
de Basilio García
Materiales de Construcción en Gral.
RUC: 582402-8
Pancha Garmendia c/ Mcal. Estigarribia
Tel.: 0521-203312/0981-230 125 C.O.-PY.