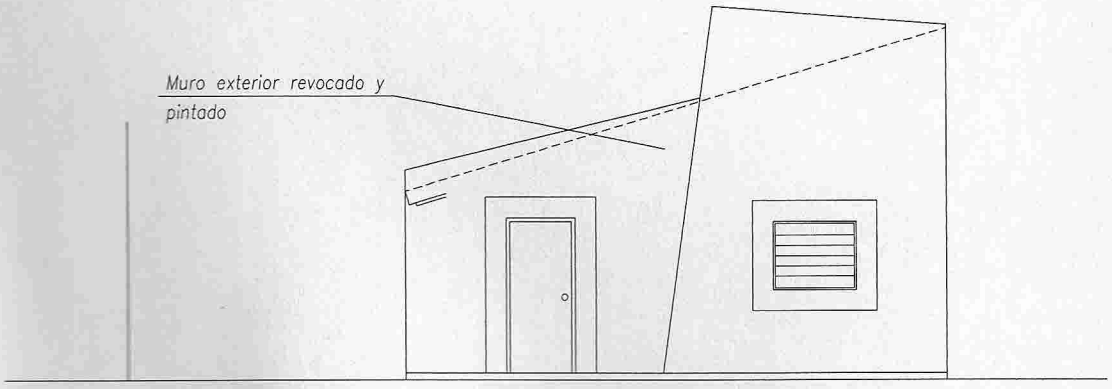

Propuesta fachada

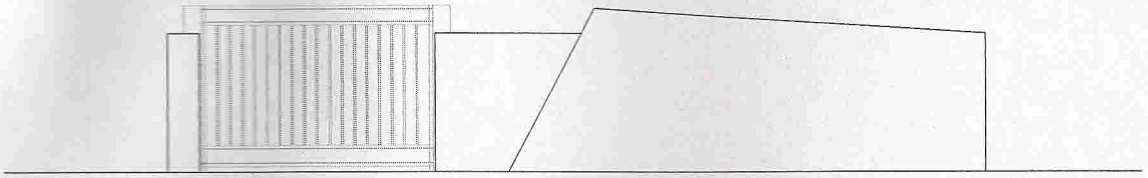

Propuesta muralla

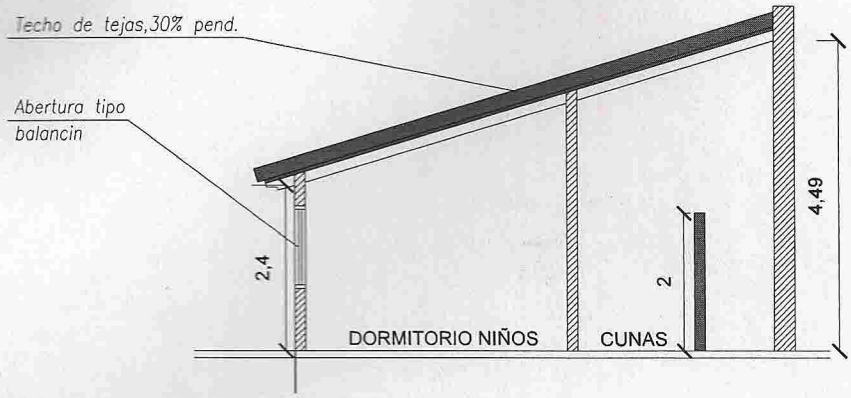

Hogar Maternal

Fachada principal-corte esquematico

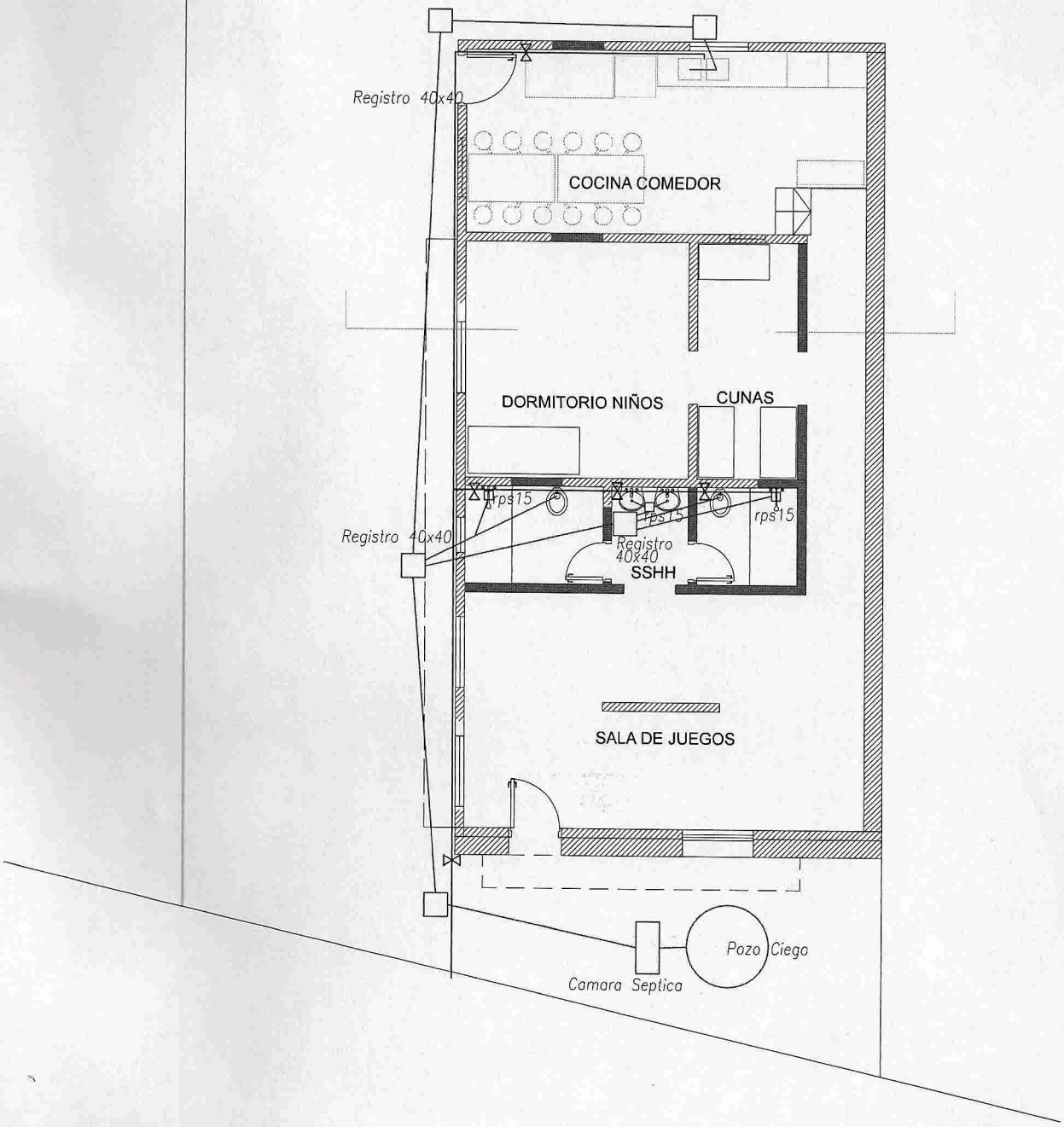

Hogar Maternal

Desague cloacal-Abastecimiento de agua

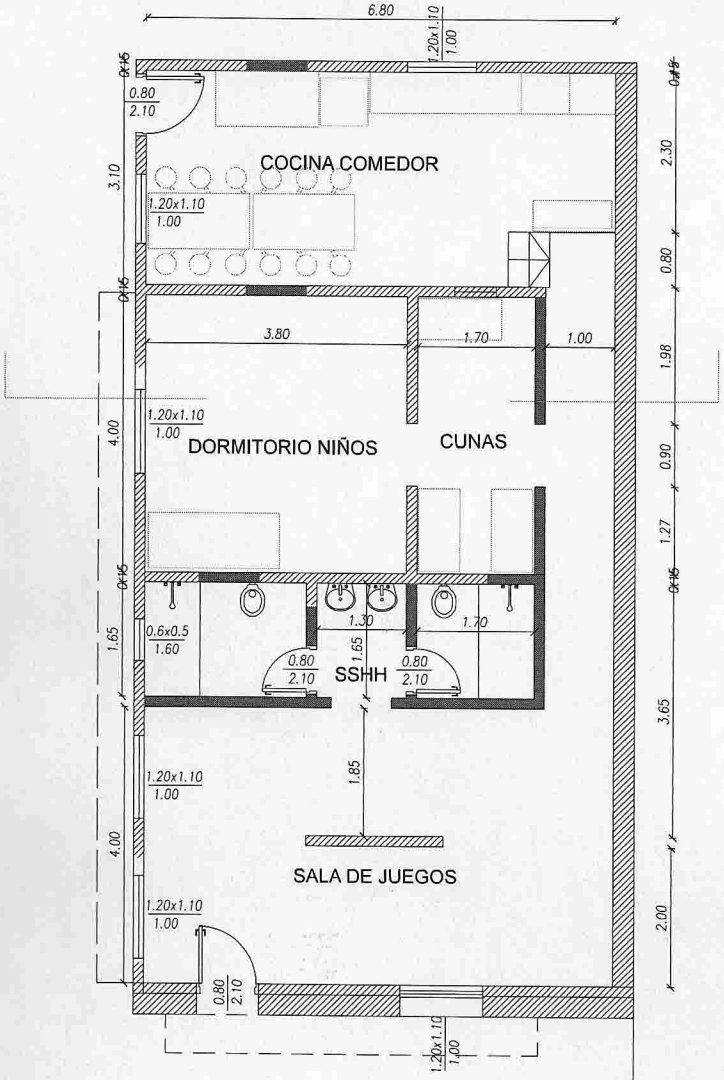

Mamposteria existente-a conservar

Mamposteria a construir

Hogar Maternal
Propuesta planta arquitectonica acotada

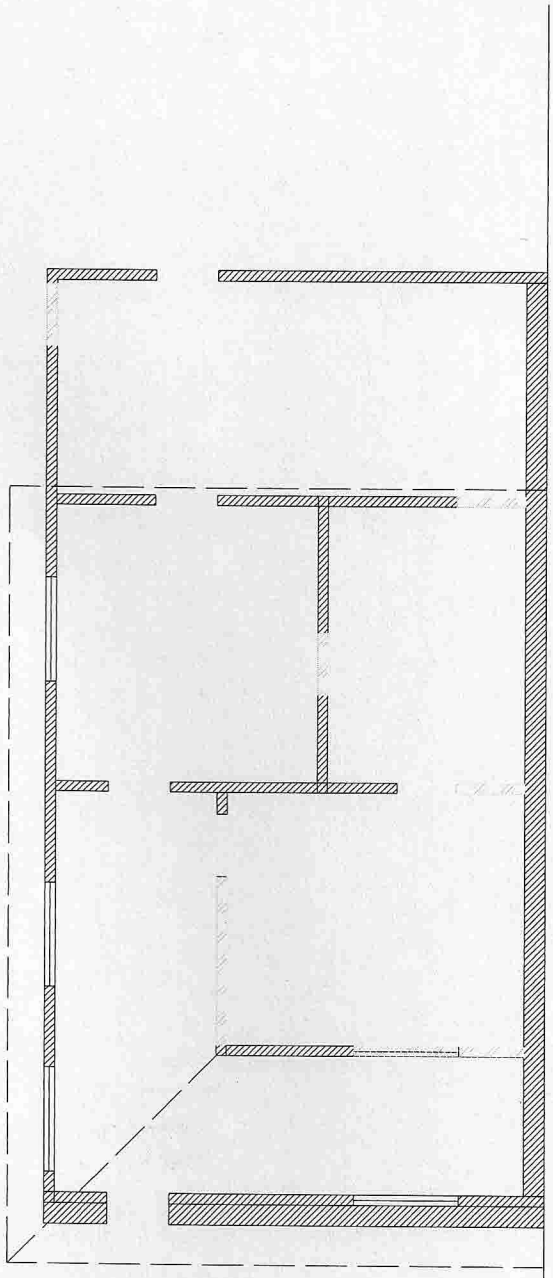

Mamposteria existente-a conservar

Mamposteria a demoler

Hogar Maternal
Relevamiento existente

Construcción de un Hogar Maternal

Obra: Construcción de un Hogar Maternal
Ubicación: Escuela Municipal Santa Teresita - Barrio San Blas
Propietario: Municipalidad de Caacupé
Dirección: Intendente Parquet casi Alberdi

Nº	RUBROS	UN	CANT	PRECIO UN	TOTAL
1	demolicion general de techo	m2	92		
2	demolicion paredes con colocacion de dinteles (10ml)	m2	24		
3	reparacion de paredes existentes con colocacion de varillas de hierro	m2	116		
4	levantar pisos existentes	m2	100		
5	retirar ventanas y marcos existente	un	7		
6	demolicion de revoques y reparacion de existentes	m2	137		
7	excavacion y carga de cimientos (16 ml)	m3	4		
8	mampost de nivelacion	m2	5		
9	aislacion horizontal	ml	17		
10	mamposteria de 0,15	m2	62		
11	revoques nuevos	m2	126		
12	techo de tejas y tejuelones	m2	116		
13	contrapisos	m2	100		
14	carpeta para pisos y pisos de ceramica	m2	100		
15	zocalos de ceramica	ml	89		
16	revestimiento de azulejos en baños y cocina	m2	57		
17	aberturas de hierro tipo balancin con vidrios	m2	8		
18	aberturas de madera tipo placas para interiores	un	2		
19	aberturas de chapas para exteriores	un	2		
20	instalacion de agua (fria solo) para baños y cocina	gl	1		
21	instalacion de desagues cloacales baños y cocina	gl	1		
22	red de agua desde medidor hasta baños y cocina	gl	1		
23	red de desagues cloacales, registros, camara septica y pozo ciego	gl	1		
24	provision y colocacion de artefactos y griferias de baño	gl	1		
25	mesada (3 ml) para cocina de material con azulejos y pileta de acero inoxidable	gl	1		
26	canaletas y bajadas	ml	24		

27	red de desagues pluviales, y registros correspondientes	gl	1		
28	instalacion electrica	bocas	70		
29	muralla frente de mamposteria 0,15 y pilastras de 0,30 altura 2 m	ml	12		
30	porton de entrada de caños metalicos	m2	10		
31	movimiento de tierra para nivelar sector entrada vehicular	m2	100		
32	contrapisos y alisados sector entrada vehicular	m2	100		
33	pinturas de techo	m2	116		
33.1	de parades	m2	263		
33.2	de aberturas	m2	34		
33.3	de canaletas y bajadas	ml	26		
34	limpieza final de obra	gl	1		
	TOTAL GENERAL				