**DC/IG**

Asunción, 01 de setiembre de 2021

Nota DA/DC Nro. 596.

Señores

**TABAREZ** de Jorge Fernández Tabarez.

**Dirección:** Luís Alberto Herrera Nro. 969 casi EE.UU.

**Teléfono:** (021) 446 - 060.

**E-mail:** licitaciones@tabarez.com.py

Asunción - Paraguay

**Presente.**

Tengo el agrado de dirigirme a Ustedes, en representación de la UOC N° 1 de la Municipalidad de Asunción, a fin de comunicarle que, según Resolución de Intendencia Nro. 1141/2021 de fecha 27/08/2021, el llamado denominado **CONTRATACIÓN DIRECTA Nro. 25/2021 – "SERVICIO DE PUBLICIDAD EN PRENSA ESCRITA Y MEDIOS RADIALES PARA AVISOS INSTITUCIONALES"– ID Nro. 396.198,** fue declarado **DESIERTO**.

Sin otro particular, y esperando contar con su participación en futuros eventos similares a ser realizados por esta Administración Municipal, nos despedimos atentamente.

Obs.: Se adjunta copias:

- **Resolución N° 1141/2021 I.**
- **Informe de Evaluación.**

MUNICIPALIDAD DE ASUNCION · DIRECCION DE ADQUISICIONES · UOC Nº 1

Gmail in:sent

Redactar

Recibidos 565
Destacados
Pospuestos
Importantes
Enviados
Borradores 162

Meet
Nueva reunión
Unirse a una reunión

Hangouts
Cristina
Conversación vacía
Cinthya Closa
Tú: Se le puso un marcapasos ayer.
marta mora
Tú: Hola Marta! Esta mejor ya. Esta
Sandra Dolsa
Tú: :-)
Cándido René Obando
Tú: :-)re:-)t:-)
Luis Franco

4 de 1.380

# ID 396198 Publicidad en Prensa Escrita

**Cristina Montanía Cibils** <cmontania9@gmail.com> 12:11 (hace 2 horas)
para licitaciones

Buenos días Sres!

TABAREZ de Jorge Fernández Tabarez

Tengo el agrado de dirigirme a Uds., en representación de la UOC N° 1 de la Municipalidad de Asunción, a fin de comunicarles lo resuelto en la Resolución de Intendencia N° 1141/2021 de fecha 27/08/2021, el llamado denominado Contratación Directa N° 25/2021 "Servicio de Publicidad en Prensa Escrita y Medios Radiales para Avisos Institucionales" - ID 396198.

Se adjunta: notificación, resolución de adjudicación e informe de evaluación.

Atentamente.

**3 archivos adjuntos**

NOTA 596.pdf

EVALUACION.pdf

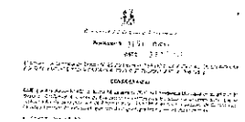
RES. N° 1141.pdf

Responder Reenviar

DC/IG

Asunción, 01 de setiembre de 2021

Nota DA/DC Nro. 597.

Señores

**COEFICIENTE S.R.L.**

**Dirección:** Avda. Perón Nro. 3002 esquina San Fernando.

**Teléfono:** (021) 332 - 077.

**E-mail:** direccion@coeficiente.com.py

Asunción - Paraguay

**Presente.**

Tengo el agrado de dirigirme a Ustedes, en representación de la UOC N° 1 de la Municipalidad de Asunción, a fin de comunicarle que, según Resolución de Intendencia Nro. 1141/2021 de fecha 27/08/2021, el llamado denominado **CONTRATACIÓN DIRECTA Nro. 25/2021 – "SERVICIO DE PUBLICIDAD EN PRENSA ESCRITA Y MEDIOS RADIALES PARA AVISOS INSTITUCIONALES"– ID Nro. 396.198,** fue declarado **DESIERTO**.

Sin otro particular, y esperando contar con su participación en futuros eventos similares a ser realizados por esta Administración Municipal, nos despedimos atentamente.

Obs.: Se adjunta copias:

- **Resolución N° 1141/2021 I.**
- **Informe de Evaluación.**

MUNICIPALIDAD DE ASUNCIÓN · DIRECCIÓN DE ADQUISICIONES · UOC N° 1

Gmail Buscar correo

Redactar

Recibidos 565
Destacados
Pospuestos
Importantes
Enviados
**Borradores** 162

Meet
Nueva reunión
Unirse a una reunión

Hangouts
Cristina
Conversación vacía
Cinthya Closa
Tú: Se le puso un marcapasos ayer.
marta mora
Tú: Hola Marta! Esta mejor ya. Esta
Sandra Dolsa
Tú: :-)
Cándido René Obando
Tú: :-)re.-)t:-)
Luis Franco

1 de 2.479

# ID 396198 Publicidad

Recibidos ×

**Cristina Montanía Cibils** <cmontania9@gmail.com> 12:40 (hace 2 horas)
para direccion

Buenos días Sres.!

COEFICIENTE S.R.L.

Tengo el agrado de dirigirme a Uds., en representación de la UOC N° 1 de la Municipalidad de Asunción, a fin de comunicarles lo resuelto en la Resolución de Intendencia N° 1141/2021 de fecha 27/08/2021, en el marco de la Contratación Directa N° 25/2021 "Servicio de Publicidad en Prensa Escrita y Medios Radiales para Avisos Institucionales - ID N° 396198".

Se adjunta: notificación, resolución de adjudicación e informe de evaluación.

Atentamente

Lic. Cristina Montanía Cibils
Departamento de Contratos
Dirección de Adquisiciones
Municipalidad de Asunción

**3 archivos adjuntos**

**NOTA 597.pdf**

**EVALUACION.pdf**
11 MB

**RES. Nº 1141.pdf**

**DC/IG**

Asunción, 01 de setiembre de 2021

Nota DA/DC Nro. 598.

Señores

**P & M GROUP S.R.L.**

**Dirección:** Avda. Primer Presidente Nro. 3490 casi Marcelo Onieva

**Teléfono:** (021) 328 - 3633.

**E-mail:** administracion@pmgroupsa.com

Asunción - Paraguay

**Presente.**

Tengo el agrado de dirigirme a Ustedes, en representación de la UOC N° 1 de la Municipalidad de Asunción, a fin de comunicarle que, según Resolución de Intendencia Nro. 1141/2021 de fecha 27/08/2021, el llamado denominado **CONTRATACIÓN DIRECTA Nro. 25/2021 – "SERVICIO DE PUBLICIDAD EN PRENSA ESCRITA Y MEDIOS RADIALES PARA AVISOS INSTITUCIONALES"– ID Nro. 396.198,** fue declarado **DESIERTO**.

Sin otro particular, y esperando contar con su participación en futuros eventos similares a ser realizados por esta Administración Municipal, nos despedimos atentamente.

Obs.: Se adjunta copias:

- **Resolución N° 1141/2021 I.**
- **Informe de Evaluación.**

MUNICIPALIDAD DE ASUNCIÓN · UOC Nº 1 · DIRECCIÓN DE ADQUISICIONES

ABOG. ALINE DELGADILLO NERVIN
DIRECTORA ADJUNTA DE LA UOC Nº 1
MUNICIPALIDAD DE ASUNCIÓN

Gmail

Iván Genez <genezivan70@gmail.com>

# Notificación.

1 mensaje

**Iván Genez** <genezivan70@gmail.com>
Para: administracion@pmgroupsa.com

2 de septiembre de 2021, 12:38

Buenas Tardes Señores:
**P & M GROUP S.R.L.**

Tengo el agrado de dirigirme a Ustedes, en representación de la UOC Nro. 1 de la Municipalidad de Asunción, a fin de comunicarles lo resuelto en la Resolución de Intendencia Nro. 1141/2021 de fecha 27/08/2021, en el marco de la **CONTRATACIÓN DIRECTA Nro. 25/2021 "SERVICIO DE PUBLICIDAD EN PRENSA ESCRITA Y MEDIOS RADIALES PARA AVISOS INSTITUCIONALES" - ID Nro. 396.198.**

Quedan debida y oportunamente notificados.

**DIRECCIÓN GENERAL de ADMINISTRACIÓN y FINANZAS - DGAF.**
DIRECCIÓN DE ADQUISICIONES - Dpto. de **CONTRATOS**
***Unidad Operativa de Contrataciones. UOC N.º 1.***

**3 adjuntos**

**NOTA 598.pdf**
221K

**EVALUACION.pdf**
11139K

**RES. Nº 1141.pdf**
600K

**DC/IG**

Asunción, 01 de setiembre de 2021

Nota DA/DC Nro. 599.

Señora

Blanca Teodolina Marín Riquelme.

**Dirección:** Cnel. Gracia Nro. 613 esq. Tte. Miranda.

**Teléfono:** (021) 424 - 605.

**E-mail:** bmserviciospublic@gmail.com - blancamarin_17@hotmail.com

Asunción - Paraguay

**Presente.**

Tengo el agrado de dirigirme a Ustedes, en representación de la UOC N° 1 de la Municipalidad de Asunción, a fin de comunicarle que, según Resolución de Intendencia Nro. 1141/2021 de fecha 27/08/2021, el llamado denominado **CONTRATACIÓN DIRECTA Nro. 25/2021 – "SERVICIO DE PUBLICIDAD EN PRENSA ESCRITA Y MEDIOS RADIALES PARA AVISOS INSTITUCIONALES"– ID Nro. 396.198,** fue declarado **DESIERTO**.

Sin otro particular, y esperando contar con su participación en futuros eventos similares a ser realizados por esta Administración Municipal, nos despedimos atentamente.

Obs.: Se adjunta copias:

- **Resolución N° 1141/2021 I.**
- **Informe de Evaluación.**

MUNICIPALIDAD DE ASUNCIÓN · UOC Nº 1 · DIRECCIÓN DE ADQUISICIONES

Gmail

Iván Genez <genezivan70@gmail.com>

# Notificación.

1 mensaje

**Iván Genez** <genezivan70@gmail.com> 2 de septiembre de 2021, 12:49
Para: bmserviciospublic@gmail.com, blancamarin_17@hotmail.com

Buenas Tardes Señora:
Blanca Teodolina Marín Riquelme.

Tengo el agrado de dirigirme a Ustedes, en representación de la UOC Nro. 1 de la Municipalidad de Asunción, a fin de comunicarles lo resuelto en la Resolución de Intendencia Nro. 1141/2021 de fecha 27/08/2021, en el marco de la **CONTRATACIÓN DIRECTA Nro. 25/2021 "SERVICIO DE PUBLICIDAD EN PRENSA ESCRITA Y MEDIOS RADIALES PARA AVISOS INSTITUCIONALES" - ID Nro. 396.198.**

Quedan debida y oportunamente notificados.

**DIRECCIÓN GENERAL de ADMINISTRACIÓN y FINANZAS - DGAF.**
DIRECCIÓN DE ADQUISICIONES - Dpto. de **CONTRATOS**
***Unidad Operativa de Contrataciones. UOC N.º 1.***

**3 adjuntos**

**RES. Nº 1141.pdf**
600K

**EVALUACION.pdf**
11139K

**NOTA 599.pdf**
222K

**DC/IG**

Asunción, 01 de setiembre de 2021

Nota DA/DC Nro. 600.

Señores

**INFO PY GRUPO S.A.**

**Dirección:** Gral. Bernardino Caballero Nro. 562 casi Monte Alto.

**Teléfono:** (021) 960 - 939.

**E-mail:** infopy.comunicaciones@gmail.com

Ñemby - Paraguay

**Presente.**

Tengo el agrado de dirigirme a Ustedes, en representación de la UOC N° 1 de la Municipalidad de Asunción, a fin de comunicarle que, según Resolución de Intendencia Nro. 1141/2021 de fecha 27/08/2021, el llamado denominado **CONTRATACIÓN DIRECTA Nro. 25/2021 – "SERVICIO DE PUBLICIDAD EN PRENSA ESCRITA Y MEDIOS RADIALES PARA AVISOS INSTITUCIONALES"– ID Nro. 396.198,** fue declarado **DESIERTO**.

Sin otro particular, y esperando contar con su participación en futuros eventos similares a ser realizados por esta Administración Municipal, nos despedimos atentamente.

Obs.: Se adjunta copias:

- **Resolución N° 1141/2021 I.**
- **Informe de Evaluación.**

MUNICIPALIDAD DE ASUNCIÓN · DIRECCIÓN DE ADQUISICIONES · UOC Nº 1

Gmail

Iván Genez <genezivan70@gmail.com>

# Notificación.

1 mensaje

**Iván Genez** <genezivan70@gmail.com>
Para: infopy.comunicacion@gmail.com

2 de septiembre de 2021, 12:46

Buenas Tardes Señores:
**INFO PY GRUPO S.A.**

Tengo el agrado de dirigirme a Ustedes, en representación de la UOC Nro. 1 de la Municipalidad de Asunción, a fin de comunicarles lo resuelto en la Resolución de Intendencia Nro. 1141/2021 de fecha 27/08/2021, en el marco de la **CONTRATACIÓN DIRECTA Nro. 25/2021 "SERVICIO DE PUBLICIDAD EN PRENSA ESCRITA Y MEDIOS RADIALES PARA AVISOS INSTITUCIONALES" - ID Nro. 396.198.**

Quedan debida y oportunamente notificados.

**DIRECCIÓN GENERAL de ADMINISTRACIÓN y FINANZAS - DGAF.**
DIRECCIÓN DE ADQUISICIONES - Dpto. de **CONTRATOS**
***Unidad Operativa de Contrataciones. UOC N.° 1.***

**3 adjuntos**

**EVALUACION.pdf**
11139K

**RES. N° 1141.pdf**
600K

**NOTA 600.pdf**
222K

**DC/IG**

Asunción, 01 de setiembre de 2021

Nota DA/DC Nro. 601.

Señores

**BIEDERMANN PUBLICIDAD S.A.**

**Dirección:** Avda. Santa Teresa esq. Herminio Maldonado, Torres del Paseo, Torre 2, Piso 23.

**Teléfono:** (021) 238 - 200.

**E-mail:** info@biedermann.com.py - vinsfran@biedermann.com.py

Asunción - Paraguay

**Presente.**

Tengo el agrado de dirigirme a Ustedes, en representación de la UOC N° 1 de la Municipalidad de Asunción, a fin de comunicarle que, según Resolución de Intendencia Nro. 1141/2021 de fecha 27/08/2021, el llamado denominado **CONTRATACIÓN DIRECTA Nro. 25/2021 – "SERVICIO DE PUBLICIDAD EN PRENSA ESCRITA Y MEDIOS RADIALES PARA AVISOS INSTITUCIONALES"– ID Nro. 396.198,** fue declarado **DESIERTO**.

Sin otro particular, y esperando contar con su participación en futuros eventos similares a ser realizados por esta Administración Municipal, nos despedimos atentamente.

Obs.: Se adjunta copias:

- **Resolución N° 1141/2021 I.**
- **Informe de Evaluación.**

MUNICIPALIDAD DE ASUNCIÓN · DIRECCIÓN DE ADQUISICIONES · UOC Nº 1

Gmail

Iván Genez <genezivan70@gmail.com>

# Notificación.

1 mensaje

**Iván Genez** <genezivan70@gmail.com> 2 de septiembre de 2021, 12:47
Para: info@biedermann.com.py, vinsfran@biedermann.com.py

Buenas Tardes Señores:
**BIEDERMANN PUBLICIDAD S.A.**

Tengo el agrado de dirigirme a Ustedes, en representación de la UOC Nro. 1 de la Municipalidad de Asunción, a fin de comunicarles lo resuelto en la Resolución de Intendencia Nro. 1141/2021 de fecha 27/08/2021, en el marco de la **CONTRATACIÓN DIRECTA Nro. 25/2021 "SERVICIO DE PUBLICIDAD EN PRENSA ESCRITA Y MEDIOS RADIALES PARA AVISOS INSTITUCIONALES" - ID Nro. 396.198.**

Quedan debida y oportunamente notificados.

**DIRECCIÓN GENERAL de ADMINISTRACIÓN y FINANZAS - DGAF.**
DIRECCIÓN DE ADQUISICIONES - Dpto. de **CONTRATOS**
***Unidad Operativa de Contrataciones. UOC N.º 1.***

**3 adjuntos**

**NOTA 601.pdf**
228K

**EVALUACION.pdf**
11139K

**RES. Nº 1141.pdf**
600K