ADENDA N° 01

Asunción, 21 de enero de 2.020

Señores
Oferentes
Presente

Tenemos el agrado de dirigirnos a Uds. con el objeto de comunicar la Adenda correspondiente al procedimiento de Comparación de Precios N° 2/2020 para "**Servicio de Adecuación de Redes de Datos y Eléctrica para Nueva Oficina UEP**" ID N° 374123, que cuenta con el financiamiento del Banco Interamericano de Desarrollo (BID), a través del **Préstamo PR-L1082, Contrato N° 3538/OC-PR**

Fecha y hora de Entrega de ofertas: **LUNES, 27 DE ENERO DE 2.020, HASTA LAS 09:00HS.**
Fecha y hora de Apertura de ofertas: **LUNES, 27 DE ENERO DE 2.020, A LAS 09:05HS.**

Así también, se acompaña a la presente adenda, un esquema de la planta a ser adecuada para conocimiento de los oferentes.

Atentamente,

Abg. Jose L. Guerrero
Unidad de Adquisiciones
UEP-BID

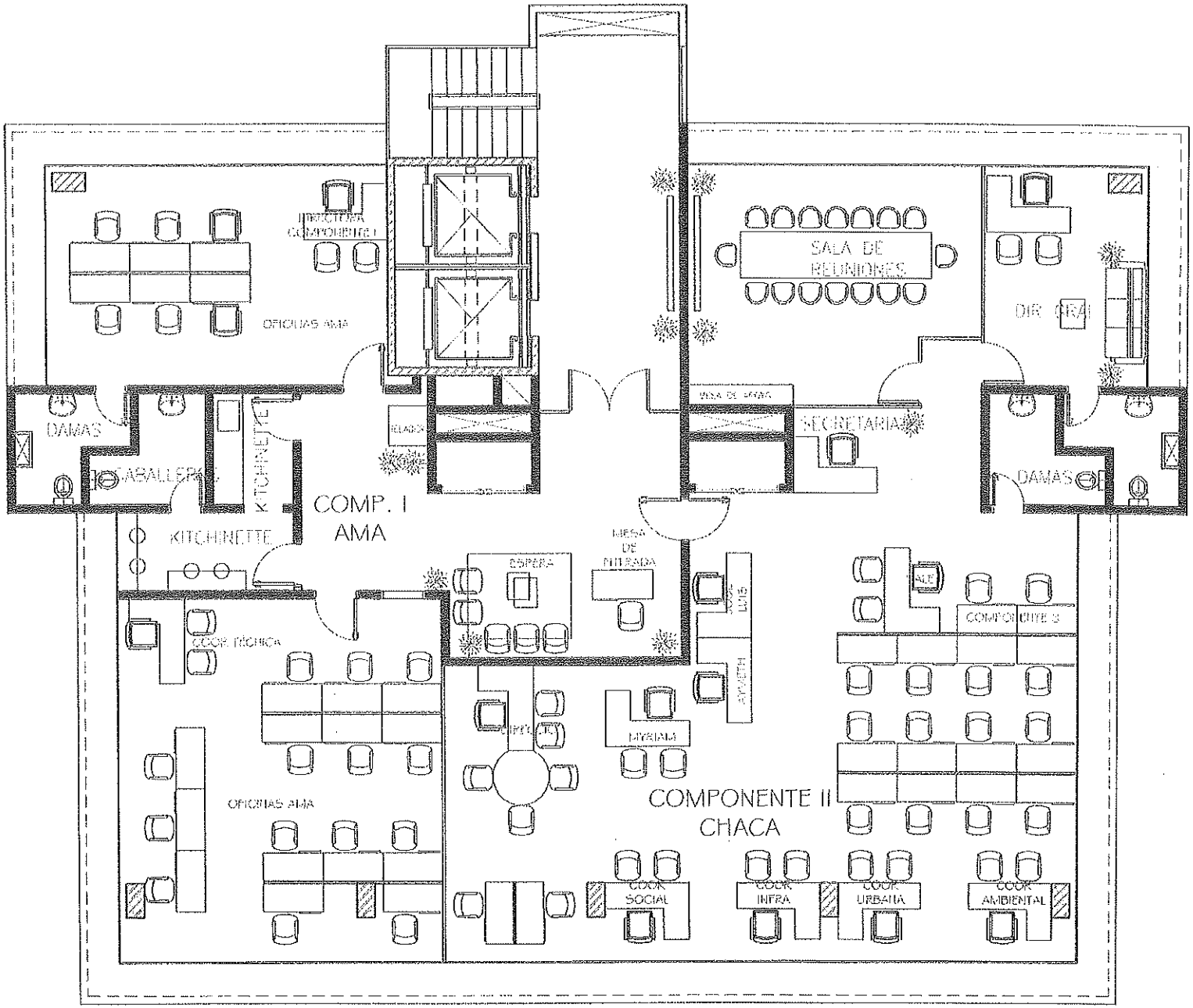

PLANTA
ESC 1/100