Nº	REVISIÓN - DESCRIPCIÓN	Firma	Firma

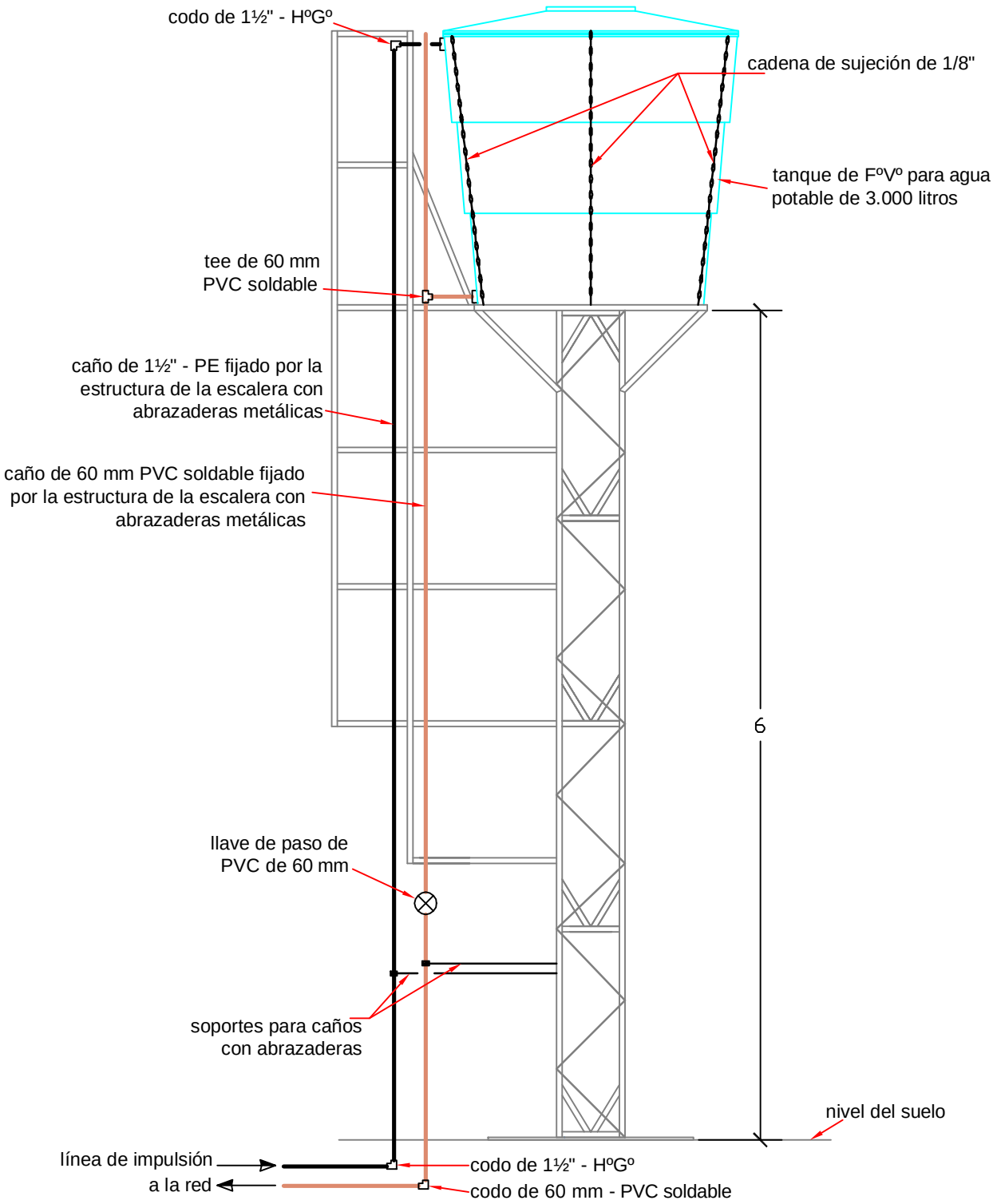

VISTA LATERAL DEL TANQUE

ESTRUCTURA METÁLICA PARA TANQUE DE FºVº DE 3.000 LITROS E INSTALACIONES HIDRÁULICAS

ESCALA: S/E