CONSTRUCCIÓN EXISTENTE
APROBADO POR RESOLUCIÓN
MUNICIPAL N° 3372/2017

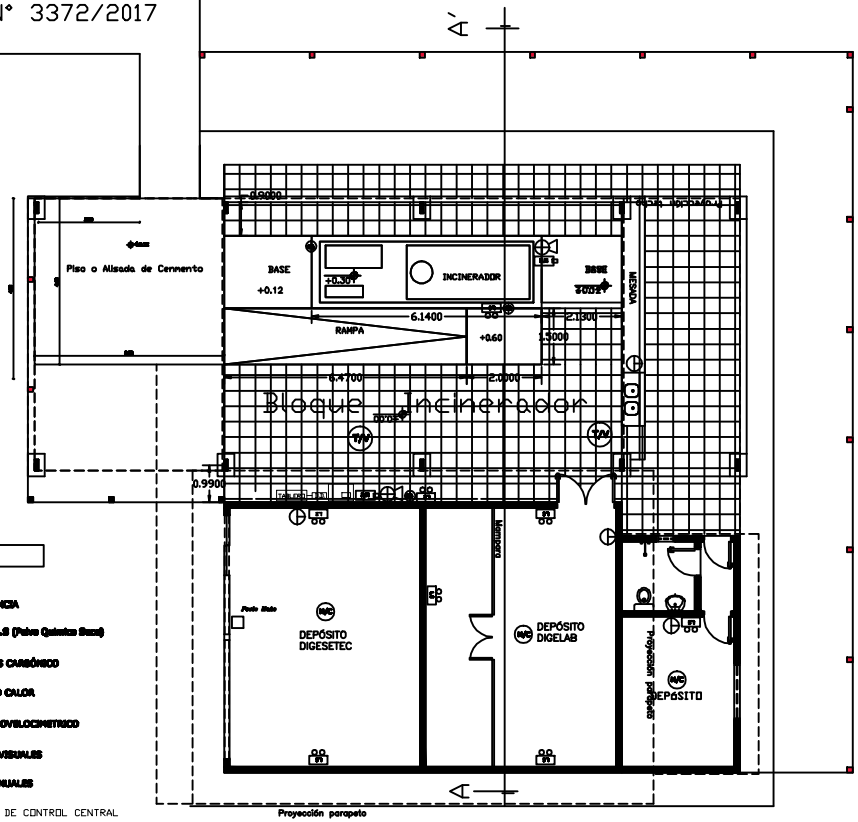

PLANTA ARQUITECTÓNICA Y SISTEMA PREVENCIÓN DE INCENDIO
ESC 1/50

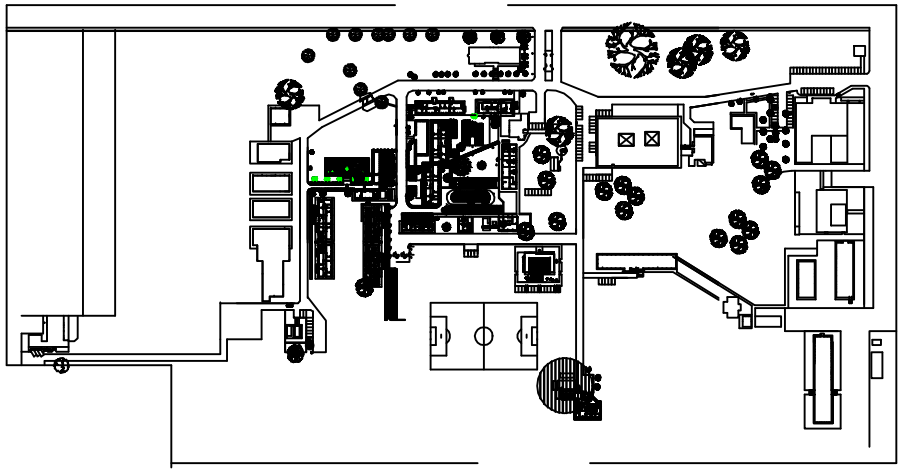

PLANTA DE UBICACIÓN
ESC 1/500

REFERENCIAS

- LE — LUZ DE EMERGENCIA
- EXTINTORES P.Q.S (Polvo Químico Seco)
- EXTINTORES GAS CARBÓNICO
- H/C — DETECTOR HUMO CALOR
- T/V — DETECTOR TERMOVELOCIMETRICO
- ALARMAS AUDIOVISUALES
- P.M — PULSADORES MANUALES
- P.C.C — PANEL DE CONTROL CENTRAL
- TABLERO — D.D — DISYUNTOR DIFERENCIAL

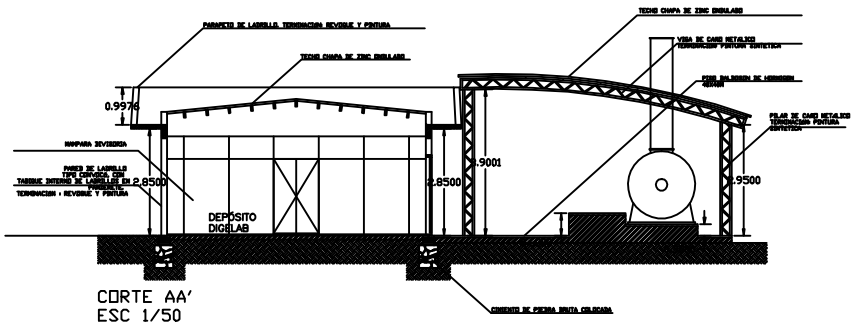

CORTE AA'
ESC 1/50

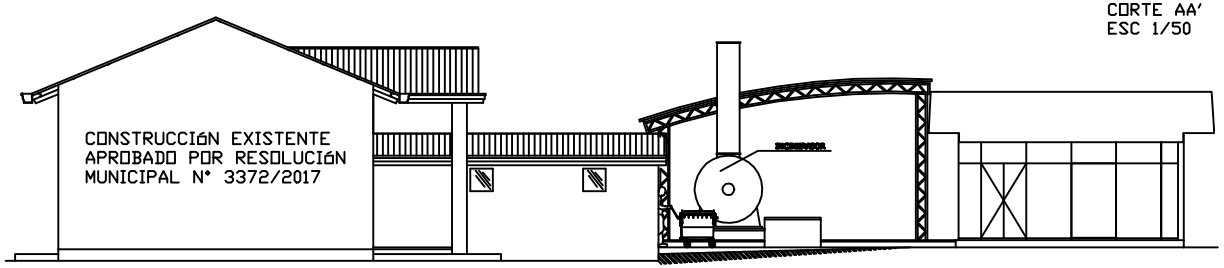

FACHADA
ESC 1/50

PROYECTO:	REPARACION BLOQUE INCINERADOR
UBICACION:	SERVICIO NACIONAL DE CALIDAD Y SALUD ANIMAL
DIRECCION:	CIENCIAS VETERINARIAS KM 10.5
PROPIETARIO:	SERVICIO NACIONAL DE CALIDAD Y SALUD ANIMAL
DOMICILIO:	CIENCIAS VETERINARIAS KM 10.5
PROFESIONAL:	JORGE GIMENEZ — PAT. No.:
CTA.CTE.CTRAL.:	27-0857-03 — FINCA:
SUP.TERRENO:	M2 — SUP. CONSTRUIDA: 152.92 M2
PROPIETARIO	PROFESIONAL