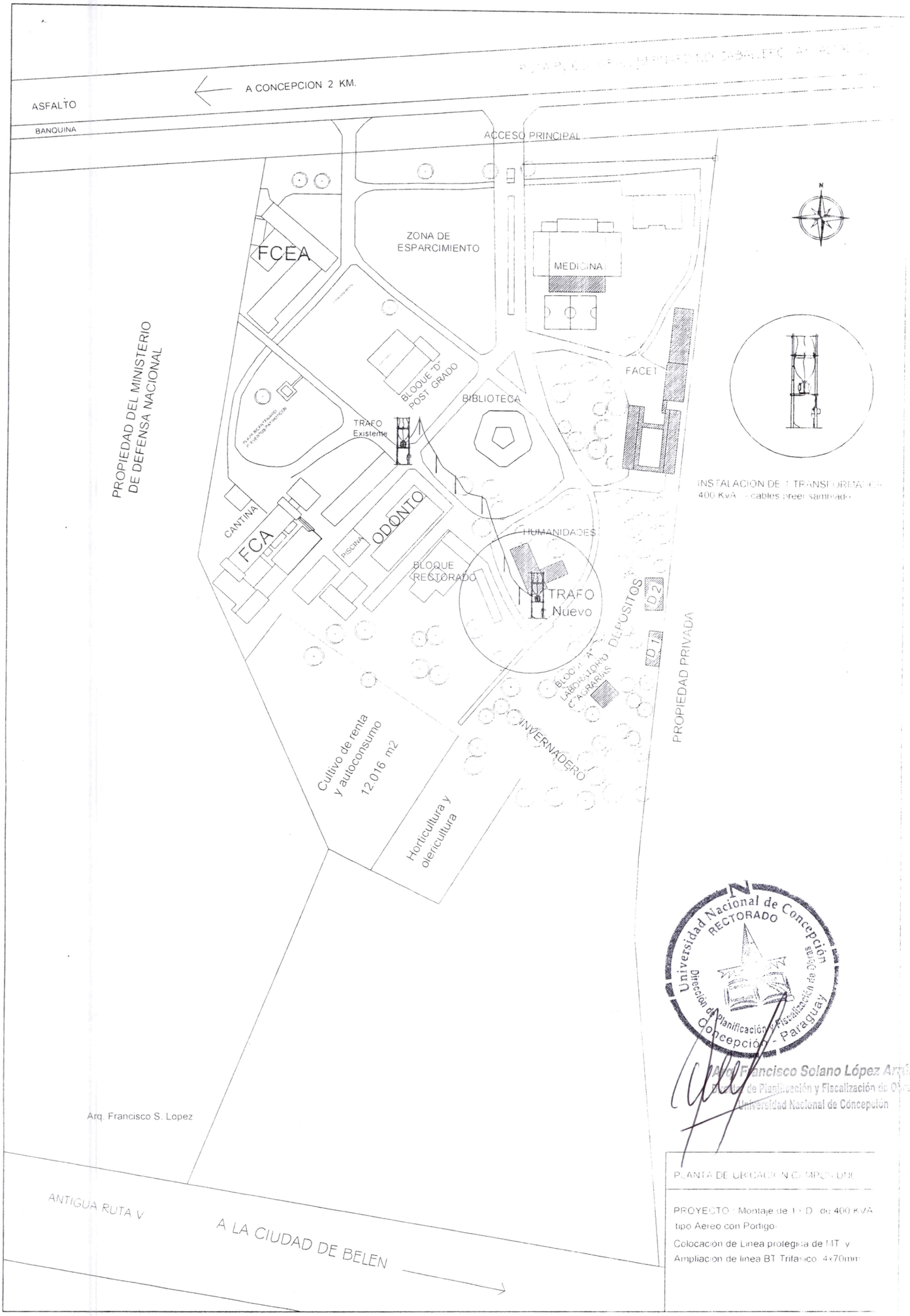
A CONCEPCION 2 KM.
ASFALTO
BANQUINA
ACCESO PRINCIPAL
FCEA
ZONA DE ESPARCIMIENTO
MEDICINA
PROPIEDAD DEL MINISTERIO DE DEFENSA NACIONAL
BLOQUE "D" POST GRADO
BIBLIOTECA
FACET
TRAFO Existente
CANTINA
FCA
PISCINA
ODONTO
HUMANIDADES
BLOQUE RECTORADO
TRAFO Nuevo
DEPOSITOS
D 2
D 1
BLOQUE "A" LABORATORIO C. AGRARIAS
INVERNADERO
PROPIEDAD PRIVADA
Cultivo de renta y autoconsumo 12.016 m2
Horticultura y olericultura
Arq. Francisco S. Lopez
ANTIGUA RUTA V
A LA CIUDAD DE BELEN
INSTALACION DE 1 TRANSFORMADOR 400 KvA (cables preensamblado)
Universidad Nacional de Concepción
RECTORADO
Dirección de Planificación y Fiscalización de Obras
Concepción - Paraguay
Arq. Francisco Solano López Argüello
Dirección de Planificación y Fiscalización de Obras
Universidad Nacional de Concepción
PLANTA DE UBICACION CAMPUS UNC
PROYECTO: Montaje de 1 T.D. de 400 KVA tipo Aereo con Portico.
Colocación de Linea protegida de MT y Ampliacion de linea BT Trifasico 4x70mm

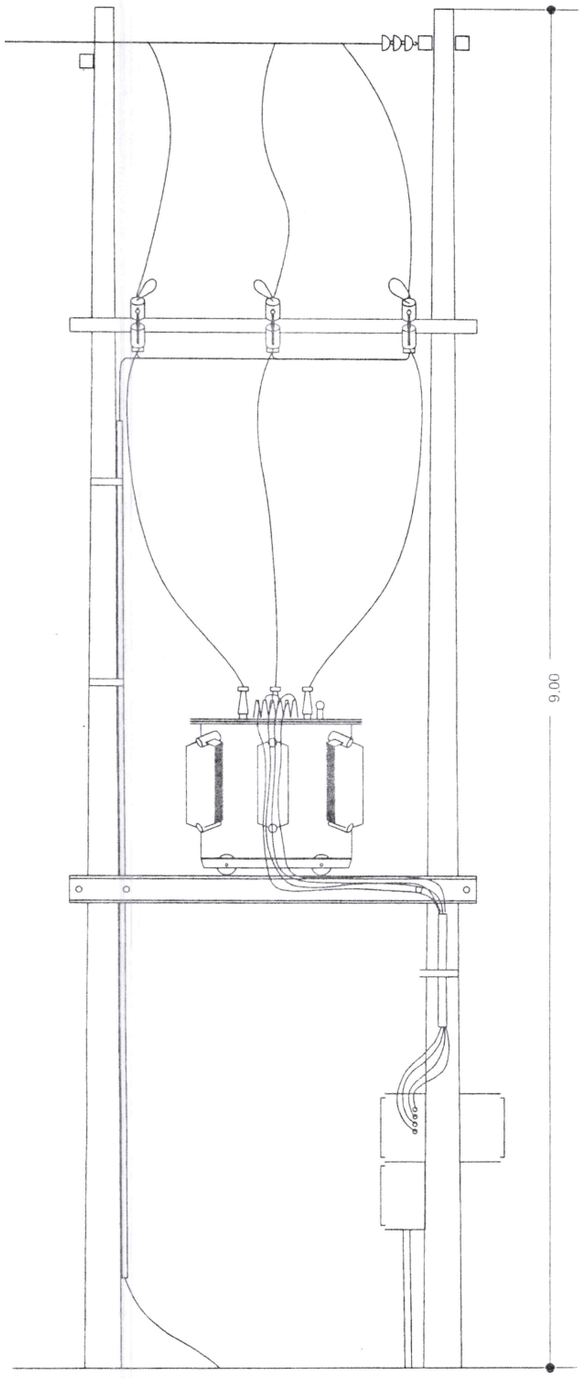

Fachada principal

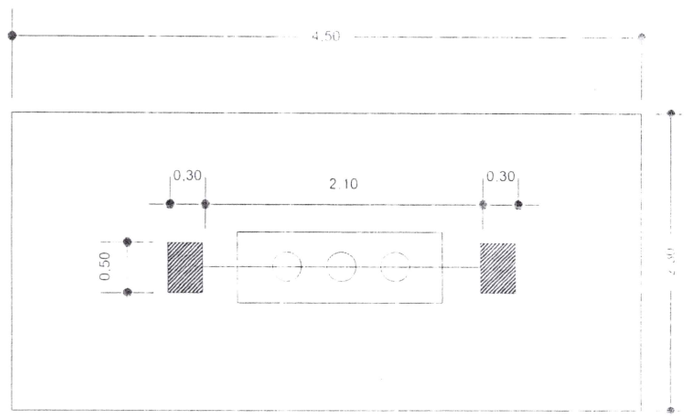

Planta Gral.

Arq. Francisco Suano López Arrúa
Director de Planificación y Fiscalización de Obras
Universidad Nacional de Concepción

Universidad Nacional de Concepción
RECTORADO
Dirección de Planificación y Fiscalización de Obras
Concepción - Paraguay

Direccion de Planificaciòn y Fiscalizacion UNC

PROYECTO : Montaje de 1 PD de 400 KVA
tipo Aereo con Portigo-
Colocaciòn de Linea protegida de MT y
Ampliacion de linea BT Trifasico 4x70mm

Universidad Nacional de Concepción – UNC
Campus Universitario – Concepción - Paraguay

MONTAJE DE UN TRANSFORMADOR DE 400 Kva.

UBICACIÓN : CAMPUS UNC – Facultad de Humanidades y Ciencias de la Educación (FHyCE)

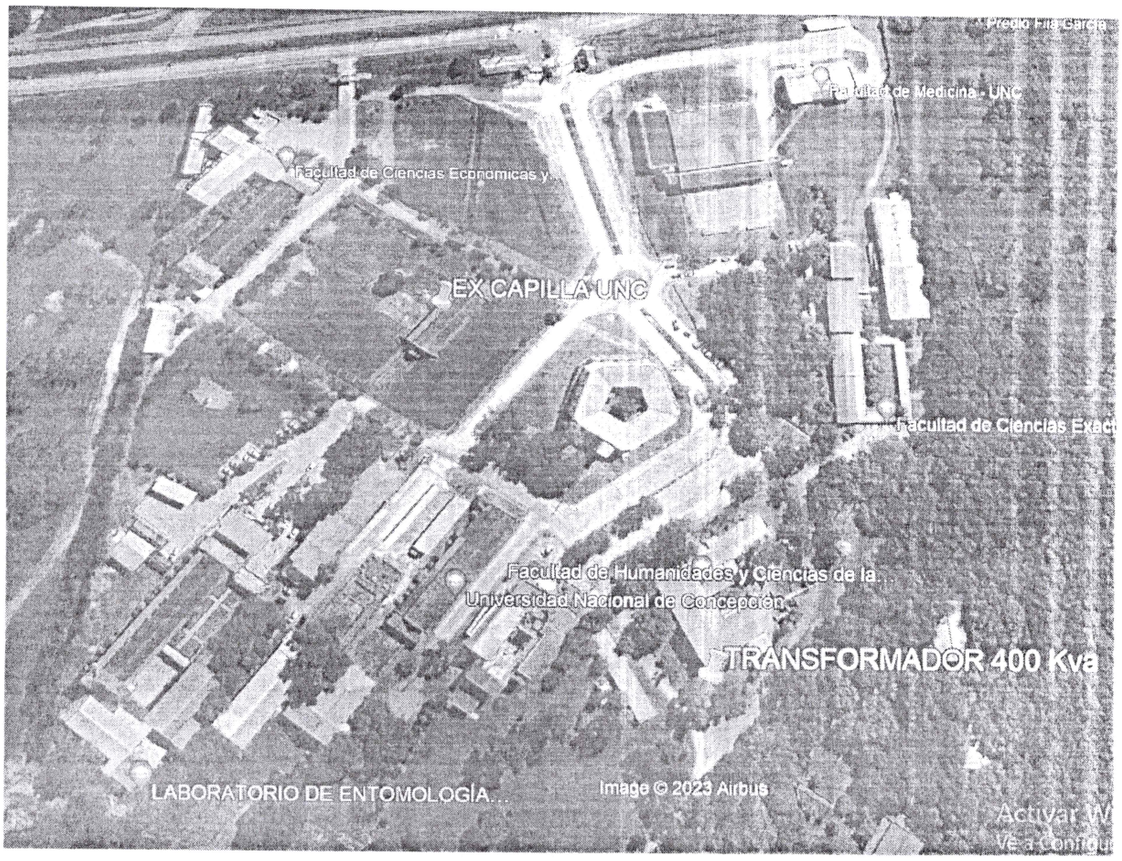

Nombre: TRANSFORMADOR 400 Kva

Zona: 21 K

Coordenada Este: 457971.00 m E

Coordenada Norte: 7411049.00 m S

Arq. Francisco Sotelo López
Dirección de Planificación y Fiscalización de Obras
Universidad Nacional de Concepción

Universidad Nacional de Concepción
RECTORADO
Dirección de Planificación y Fiscalización de Obras
Concepción - Paraguay