Obra: Empedrado en la Cñia Cabañas - Caacupé
DIRECCION: Calle 8 de Octubre - Cñia Cabañas
SUP. A CONSTRUIR: 960,00m2

PLANILLA DE COMPUTO METRICO					LCD FECHA
Nº	Codigo de Catalogo	Rubro	Unidad	Cantidad	P. Unitario
1	72131701-002	Cartel de Obra de chapa Nº 24 de 1,50x1,20	un	1,00	
2	72131701-002	Replanteo y marcación	m2	960,00	
3	72131701-002	Desmonte	m2	24,00	
4	72131701-002	Perfilado caja de empedrado	m3	288,00	
5	72131701-002	Provisión y colocación de cordones de hormigón	ml	496,00	
6	72131701-002	Empedrado	m2	960,00	
7	72131701-002	Compactación y relleno de espacios entre piedras, con arena y ripio.	m2	960,00	
8	72131701-002	Retiro de escombro y limpieza final	m2	960,00	
		TOTAL			

MUNICIPALIDAD DE CAACUPÉ
UNIDAD DE CONTRATACIONES
LEY Nº 2051/2003

Obra: Empedrado en la Cñia Cabañas - Caacupé
DIRECCION: Cñia Cabañas - 12 DE JUNIO
SUP. A CONSTRUIR: 905,00m2

Nº	Codigo de Catalogo	Rubro	Unidad	Cantidad	P. Unitario
9	72131701-002	Cartel de Obra de chapa Nº 24 de 1,50x1,20	un	1,00	
10	72131701-002	Replanteo y marcación	m2	905,00	
11	72131701-002	Remoción de empedrado existente	gl	1,00	
12	72131701-002	Perfilado caja de empedrado	m3	181,00	
13	72131701-002	Provisión y colocación de cordones de hormigón	ml	315,00	
14	72131701-002	Empedrado	m2	905,00	
15	72131701-002	Muro de contención h:0,40 a: 0,30	m3	0,60	
16	72131701-002	Compactación y relleno de espacios entre piedras, con arena y ripio.	m2	905,00	
17	72131701-002	Relleno posterior al cordón	gl	1,00	
18	72131701-002	Retiro de escombro y limpieza final	m2	905,00	
		TOTAL:			

MUNICIPALIDAD DE CAACUPÉ
UNIDAD DE CONTRATACIONES
LEY Nº 2051/2003

27

0322 0323

CLUB
GUARAN
0327

CNEL. GAUDIOSO NUÑEZ

340

PADRON Nº 7351

10

09 01

02

03

0487 0488 0489 0490 0491

04

5

05

06

07

08

MUNICIPALIDAD DE CAACUPE
DIRECCION DE OBRAS Y SERVICIOS

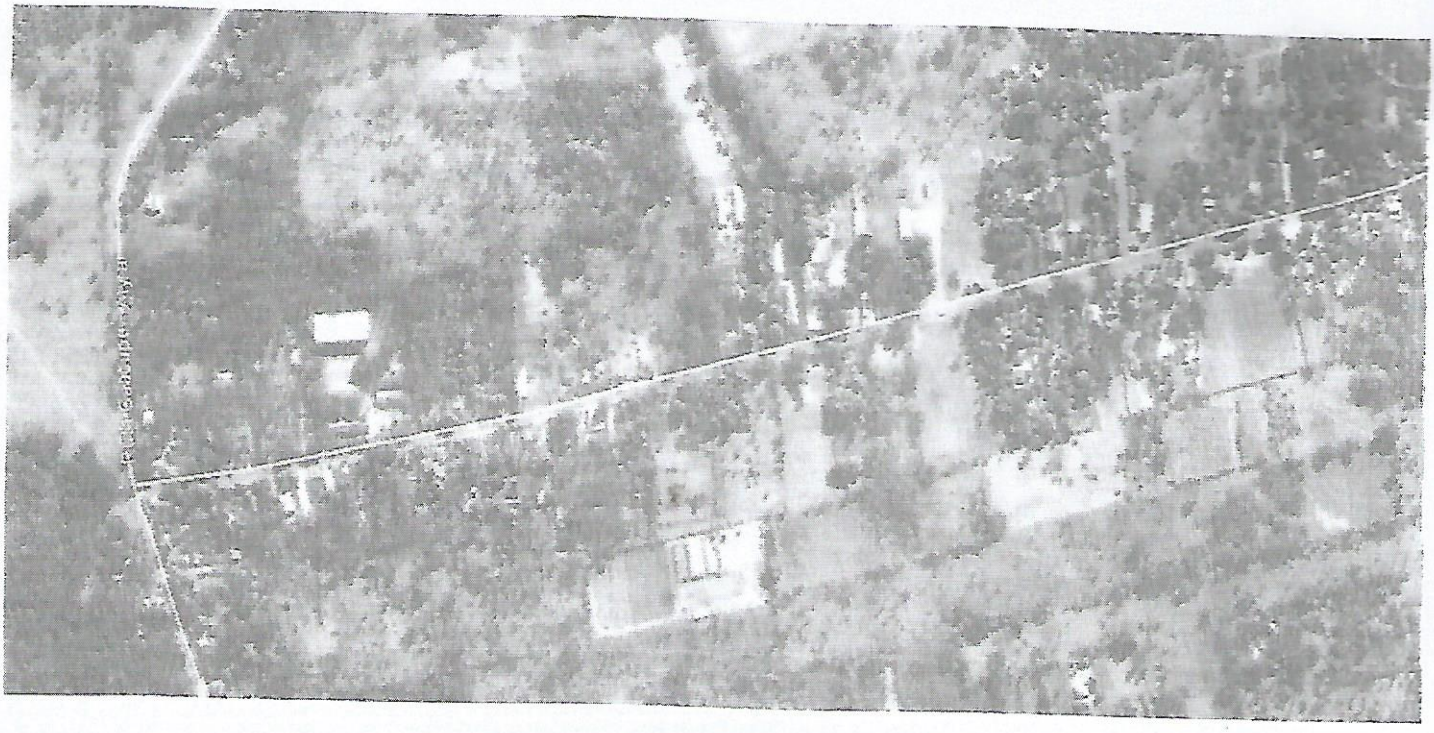

MUNICIPALIDAD DE CALAMA
DIRECCION DE OBRAS Y SERVICIOS