DIRECCIONES
AV. ESPAÑA 1268
TELEFONOS 222713/16 – 21 001/20
CASILLA DE CORREO 604
TELEGRAFICA ANDE
TELEX: 22072 ANDE PY
TELEFAX: (591-21) 200513

ADMINISTRACION NACIONAL DE ELECTRICIDAD

A N D E

LICITACIÓN PÚBLICA NACIONAL ANDE SBE Nº 787/2012

"Suministro de Uniformes Verano/Invierno para Funcionarios Masculinos del Plano Administrativo de ANDE"

ADENDA Nº 1

Asunción, 1 de agosto del 2012

AL OFERENTE:

Señor(es)

Con relación a la licitación de referencia solicitamos sustituir las páginas 2, 3, 4 y 5 de las especificaciones técnicas por sus respectivas revisiones.

Comunicamos las prórrogas de las siguientes fechas:

- Fecha Tope de Consultas: 02 AGO 2012 hasta las 15:00 Hs
- Fecha Tope de Repuestas: 07 AGO 2012 hasta las 15:00 Hs
- Inicio de Recepción de Propuestas de Precios: 10 AGO 2012 desde las 7:30 Hs hasta las 8:30 Hs del día 13 AGO 2012
- Inicio de Etapa Competitiva de Lances: 13 AGO 2012 a partir de las 08:40 Hs
- Presentación de Ofertas: 16 AGO 2012 hasta las 9:00 Hs
- Apertura de Ofertas: 16 AGO 2012 a las 9:15 Hs

Serán consideradas válidas las garantías de mantenimiento de oferta con vigencia a partir del 3 de agosto de 2012.

Les saludamos muy atentamente,

Lic. Roberto G. Corrales López
Dpto. de Acompañamiento del Personal

ANDE

utilizados, con una medida de 30 cm. x 30 cm. a los efectos de realizar las pruebas que la ANDE considere pertinentes.

El oferente deberá confeccionar y presentar una muestra de cada prenda en base a las medidas especificadas para un Talle 40; la muestra del pullover será de talle M (Mediano).

5. ESPECIFICACIONES TÉCNICAS PARA LA CONFECCIÓN DE LOS PROGRAMAS DESCRITOS.

Las prendas deberán ser confeccionadas según las especificaciones técnicas descritas más abajo.

Todas las prendas confeccionadas deberán ser pre-lavadas, pudiendo el Departamento de Acompañamiento de Personal de la ANDE, verificar dicho proceso previa comunicación al Proveedor.

En el proceso de evaluación de ofertas, se verificará el cumplimiento de las medidas indicadas para la confección de las prendas presentadas como muestras, como así también las medidas incluidas en las especificaciones para la confección. El incumplimiento de las medidas indicadas será motivo de descalificación.

5.1 PROGRAMA 1 UNIFORME VERANO-INVIERNO PARA FUNCIONARIOS MASCULINOS DEL PLANO ADMINISTRATIVO

5.1.1 CAMISA MANGAS CORTAS

Tejido	Oxford 100 % algodón
Color	Blanco, según muestra
Cuello	Tipo perfecto, entretelado con dos botones en los extremos.
Tirilla de Cuello	Combinado con tejido Oxford blanco con rayas celestes por dentro
Carterón	De 3.3 cm. con 7 botones de pasta de color blanco. Costura doble, con ojales verticales y 9.5 cm. de separación y carteras de 0.5 cm.
Bolsillo	De 13 cm. por 13.5 cm. lado izquierdo pegado con doble costura con bordado de 4 cm. por 2.5 cm.
Mangas	Cortas
Trasero	Con canesú reforzado y con una tabla encontrada de 3.7 cm. por el cuerpo

5.1.1 CAMISA MANGAS CORTAS

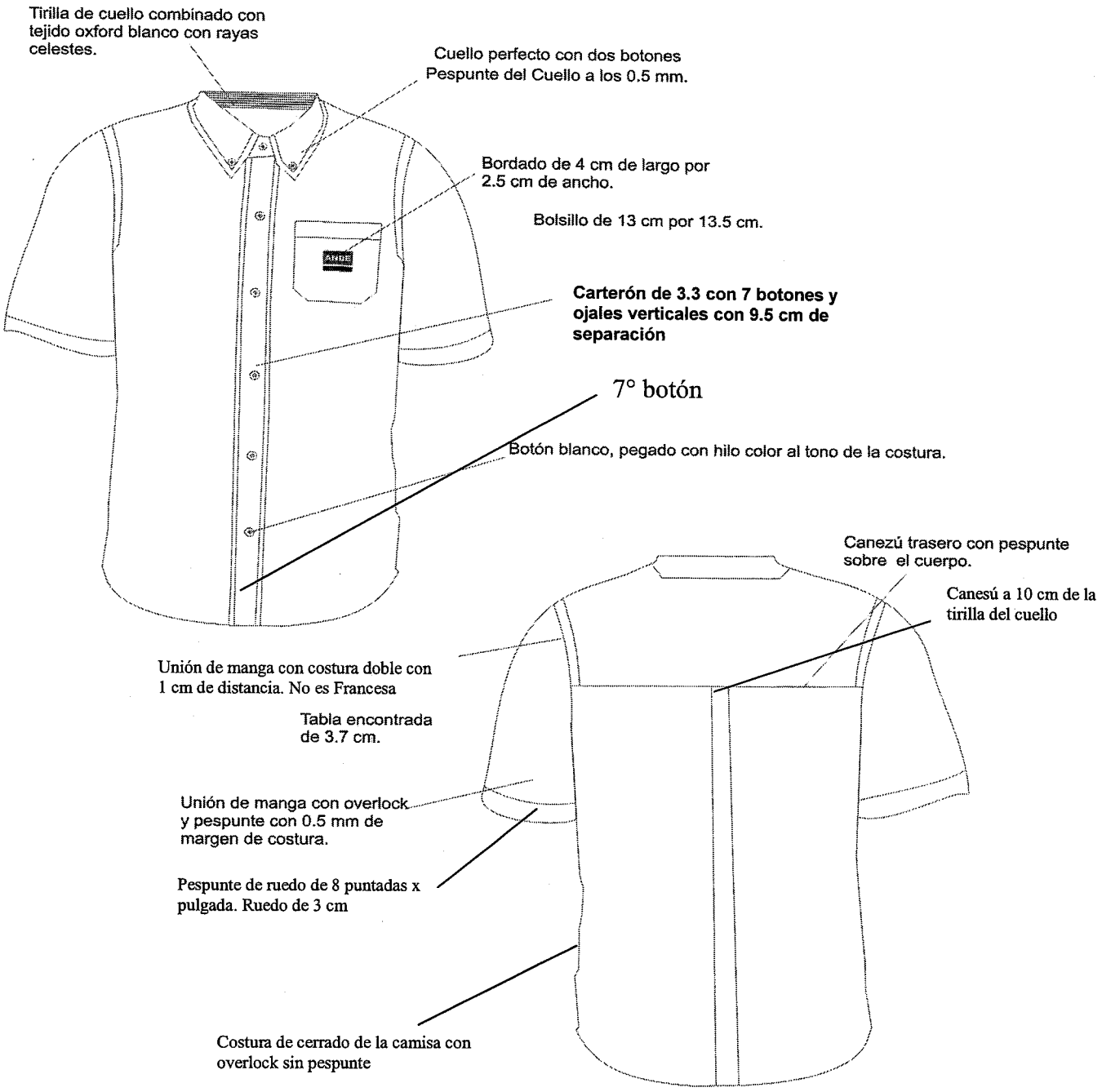

5.1.2 CAMISA MANGAS LARGAS

Tejido	Oxford 100 % algodón
Color	Blanco, según muestra
Cuello	Tipo perfecto, entretelado con dos botones en los extremos.
Tirilla de Cuello	Combinado con tejido Oxford blanco con rayas celestes por dentro
Carterón	De 3.3 cm. con 7 botones de pasta de color blanco. Costura doble, con ojales verticales y 9.5 cm. de separación y carteras de 0.5 cm.
Bolsillo	De 13 cm. por 13.5 cm. lado izquierdo pegado con doble costura con bordado de 4 cm. por 2.5 cm.
Manga	Largas con costuras dobles en el hombro y en la sisa, puños redondeados entretelados de 5.7 cm. de ancho con 1 botón y ojal. En la tirilla con 1 ojal y botón, respectivamente.
Trasero	Con canesú reforzado y con una tabla encontrada de 3.7 cm. por el cuerpo
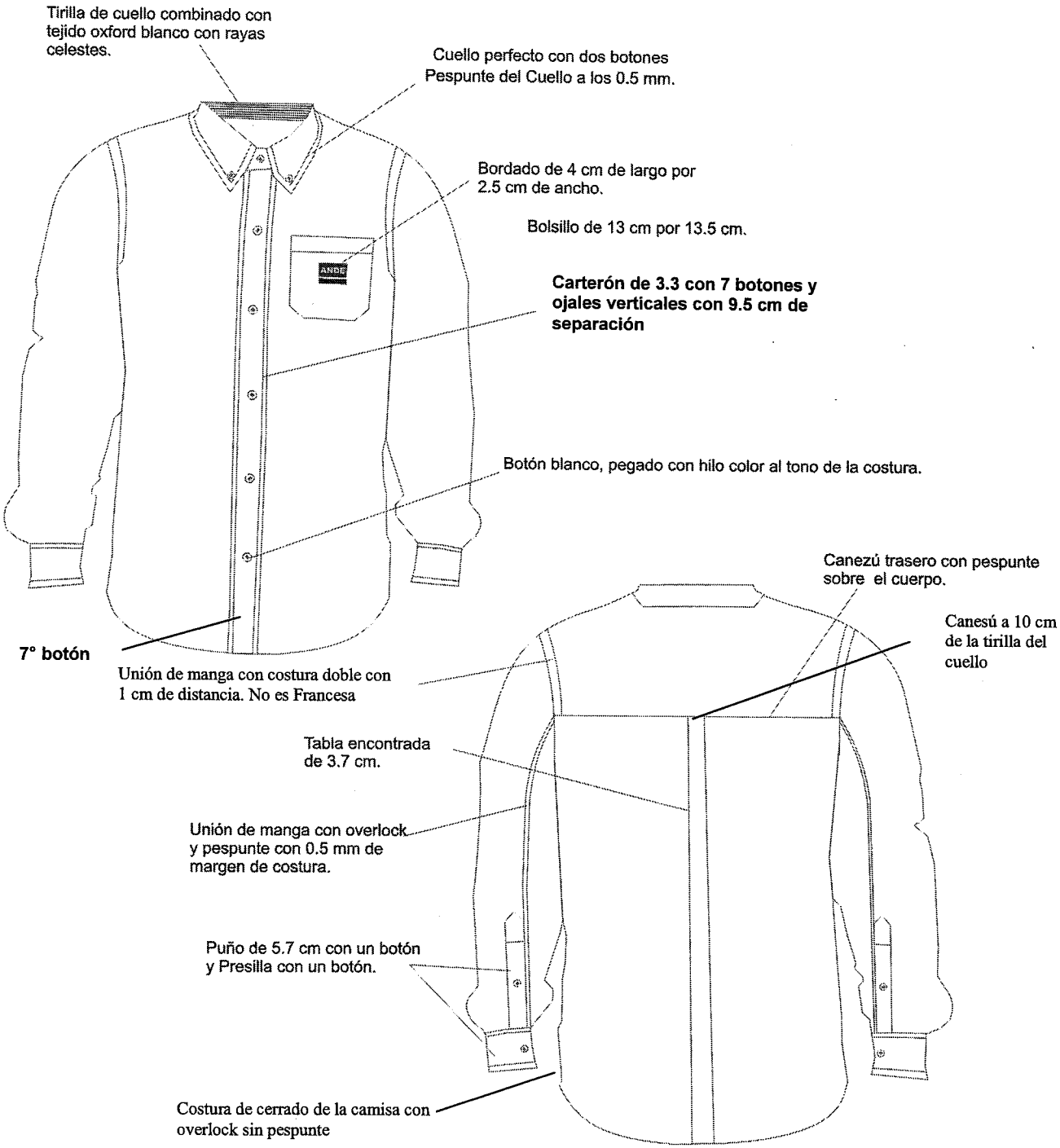
5.1.2 CAMISA MANGAS LARGAS