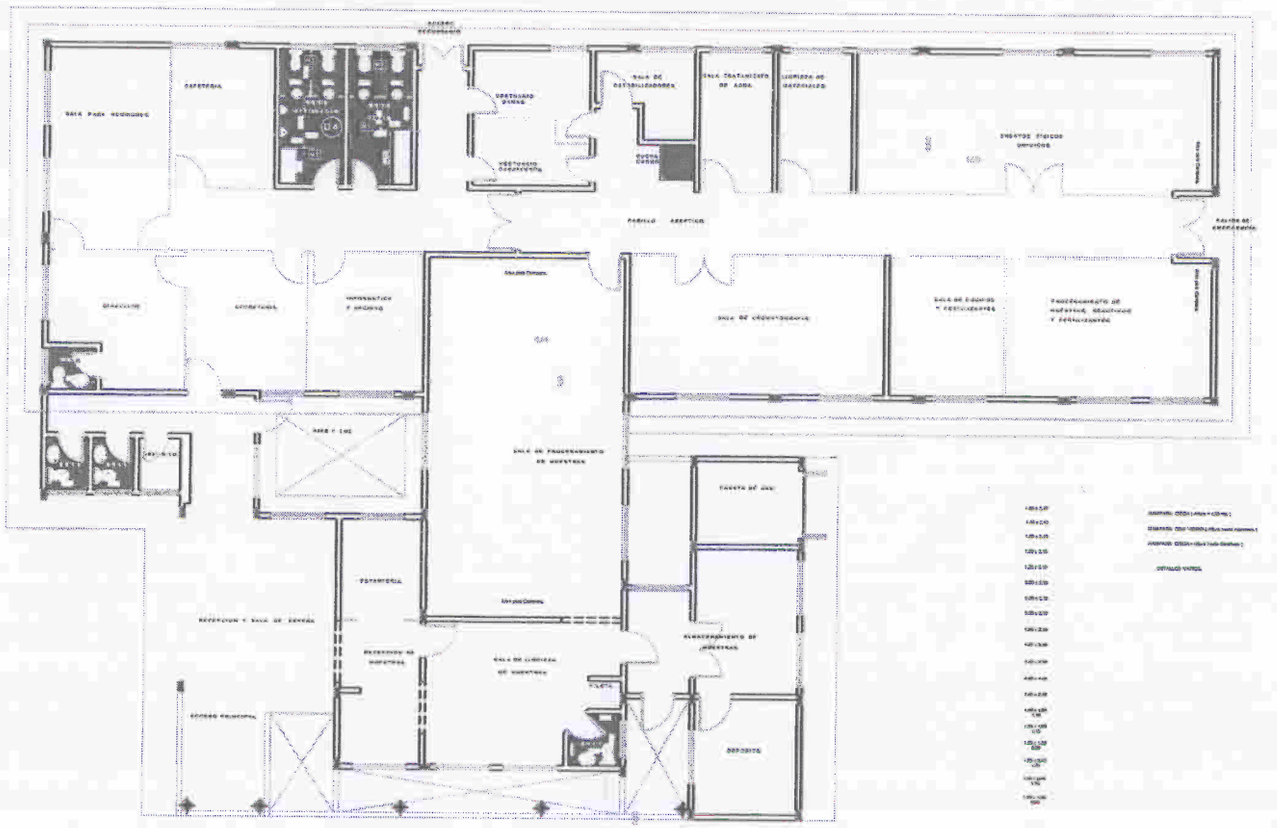

SERVICIO NACIONAL DE CALIDAD Y SANIDAD VEGETAL Y DE SEMILLAS
UNIDAD DE CERTIFICACIÓN
REPÚBLICA ARGENTINA

00000044

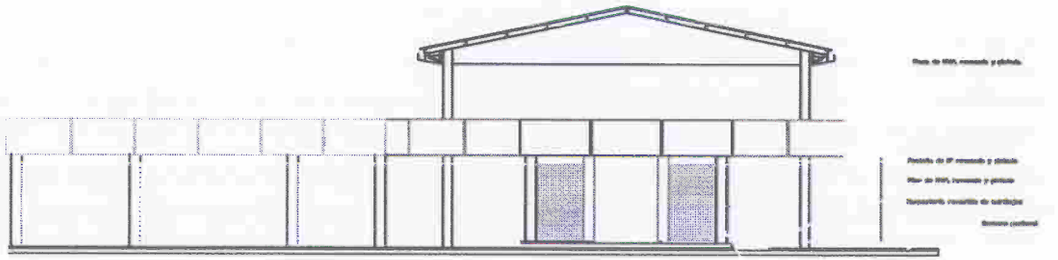

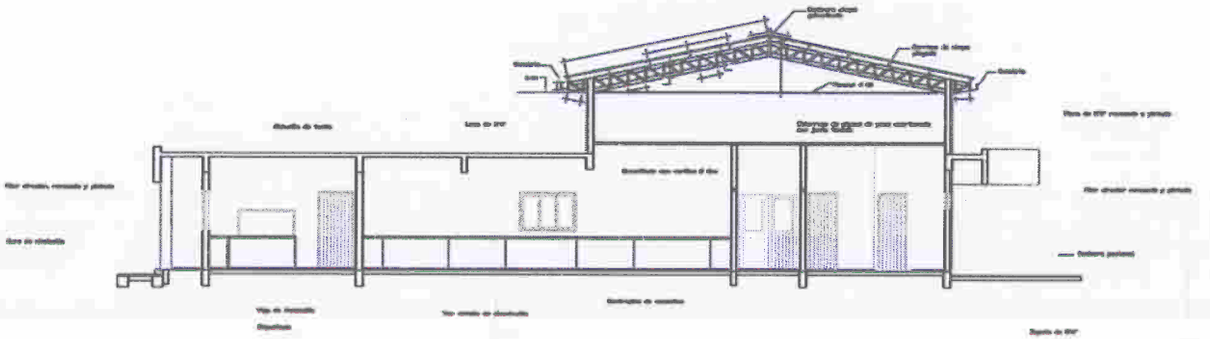

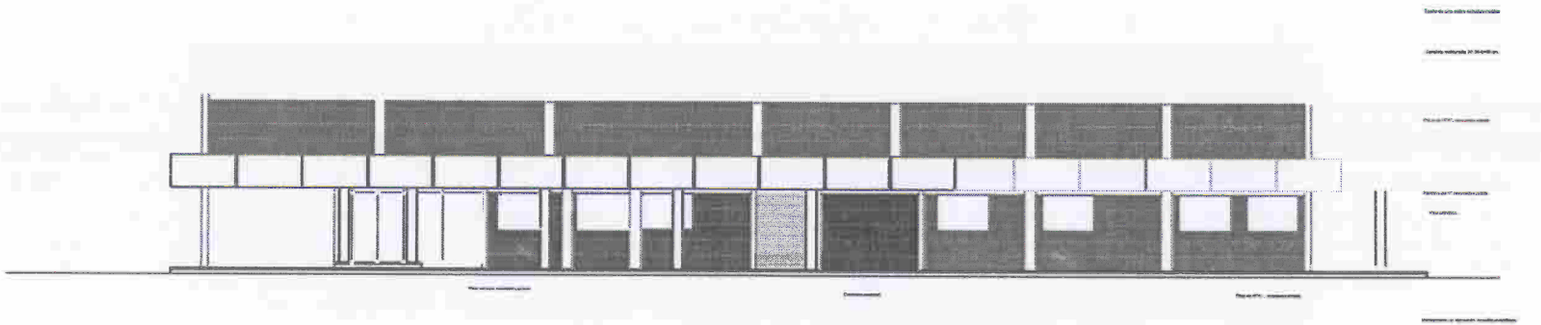

FACHADA PRINCIPAL
Esc. 1/50

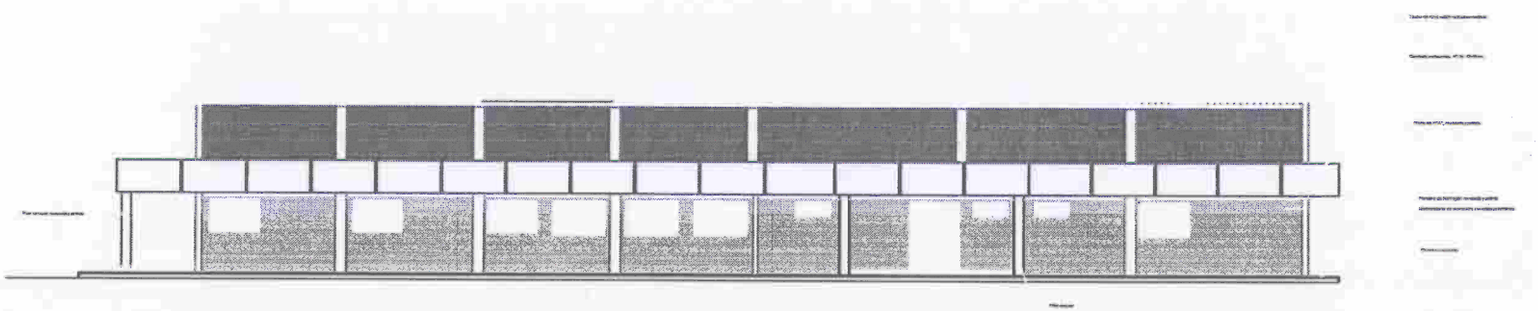

FACHADA POSTERIOR
Esc. 1/50

SERVICIO NACIONAL DE CALIDAD Y SANIDAD VEGETAL Y DE SEMILLAS
UNIDAD DE SEMILLAS
REPUBLICA DEL PARAGUAY

00000008
00000046

SERVICIO NACIONAL DE CALIDAD Y SANIDAD VEGETAL Y DE SEMILLAS
UNIDAD OPERATIVA
REPUBLICA DEL PARAGUAY

43000047

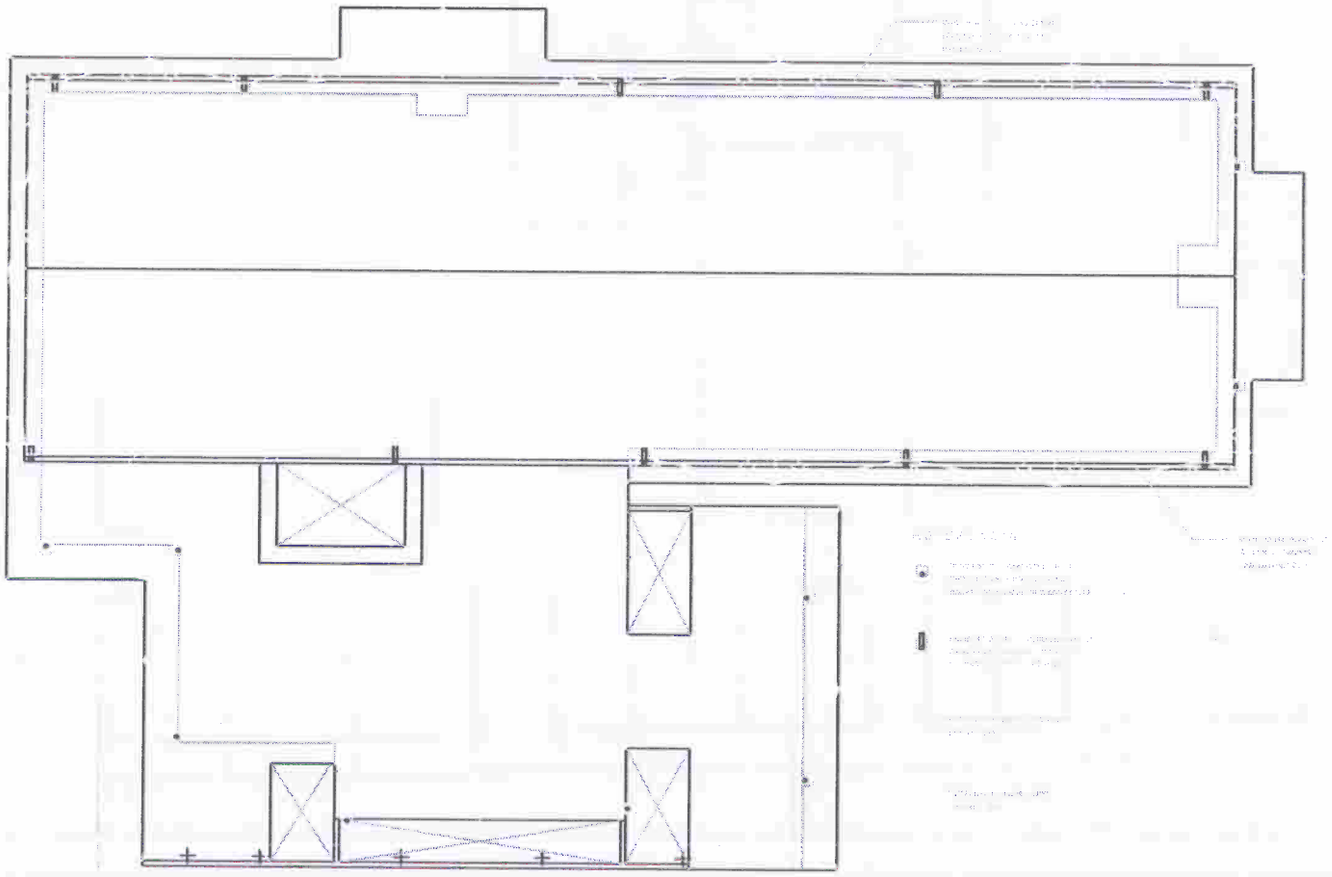

SERVICIO NACIONAL DE CALIDAD Y SANIDAD VEGETAL Y DE SEMILLAS
UNIDAD DE SEGUROS
REPÚBLICA DEL PARAGUAY

00000048
~~00000010~~

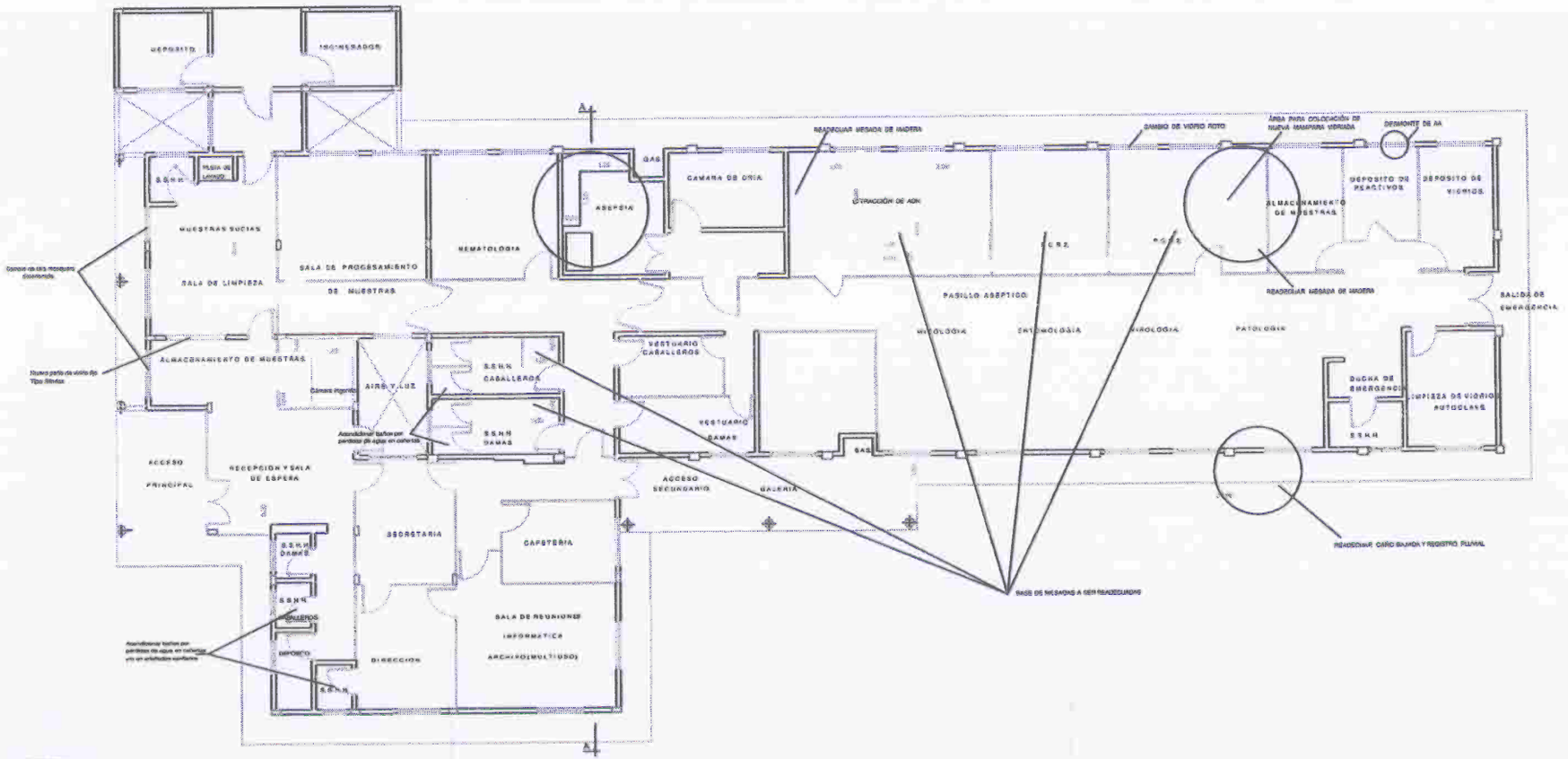

1.00 x 2.10	0.60 x 1.00	1.50 x 1.00 / 1.10	PLIS
1.40 x 2.10	1.20 x 2.10	1.00 x 1.00 / 1.10	MOVIL
1.00 x 2.10	1.20 x 2.10	1.00 x 1.20 / 0.90	
1.00 x 2.10	0.60 x 2.10	1.00 x 0.40 / 1.70	
0.90 x 2.10	0.70 x 2.10	1.00 x 0.40 / 1.70	
0.90 x 2.10	0.70 x 2.10	0.70 x 0.40 / 1.70	
0.90 x 2.10			
0.80 x 2.10			
0.70 x 2.10			

MAMPARA CIEGA (Altura = 1.00 mts.)
MAMPARA CON VIDRIO (Altura hasta cielorraso).
MAMPARA CIEGA (Altura hasta cielorraso).
DETALLES VARIOS

SERVICIO NACIONAL DE CALIDAD Y SANIDAD VEGETAL Y DE SEMILLAS
UNIDAD DE SEMILLAS
REPUBLICA DEL PARAGUAY

00000053

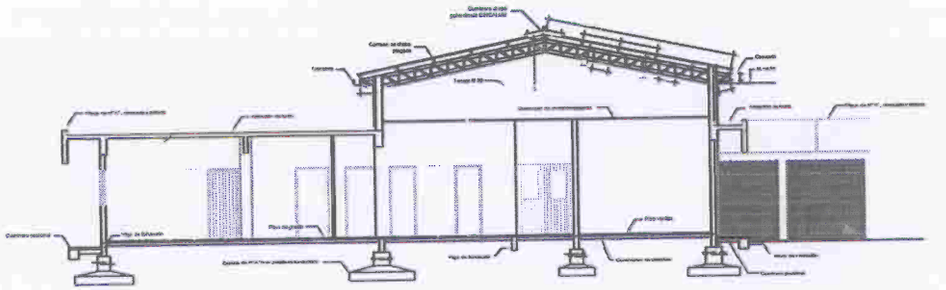

CORTE AA
Esc._____1/50

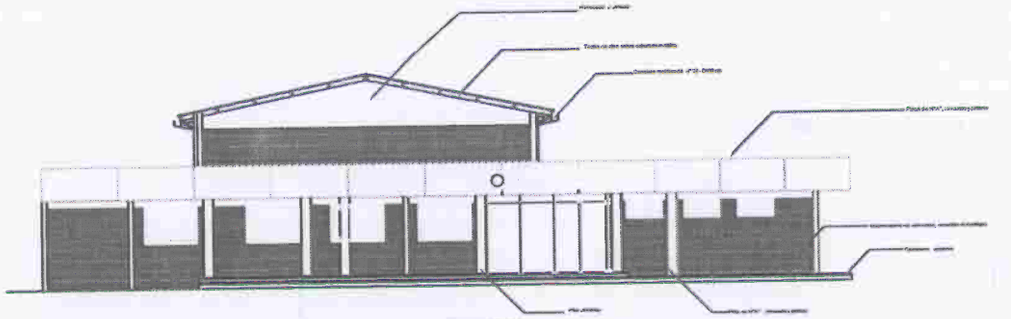

FACHADA PRINCIPAL
ESC._____1/50

SERVICIO NACIONAL DE CALIDAD Y SANIDAD VEGETAL Y DE SEMILLAS
UNIDAD DE SEMILLAS
REPUBLICA DEL PARAGUAY

00000054
~~00000052~~
~~00000016~~

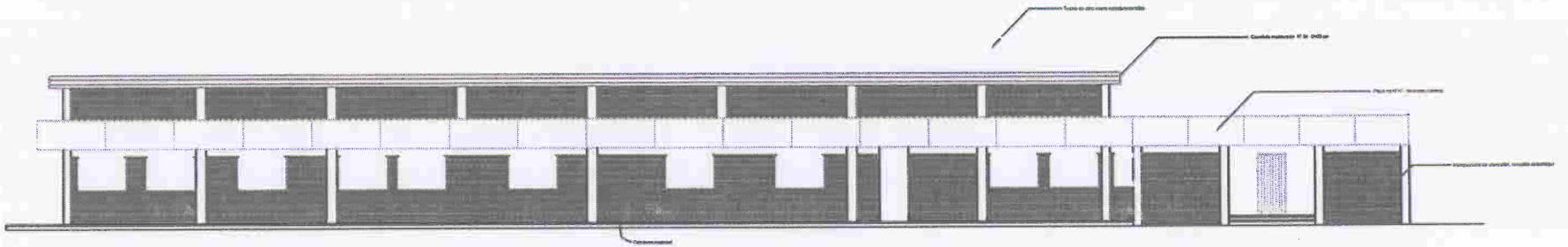

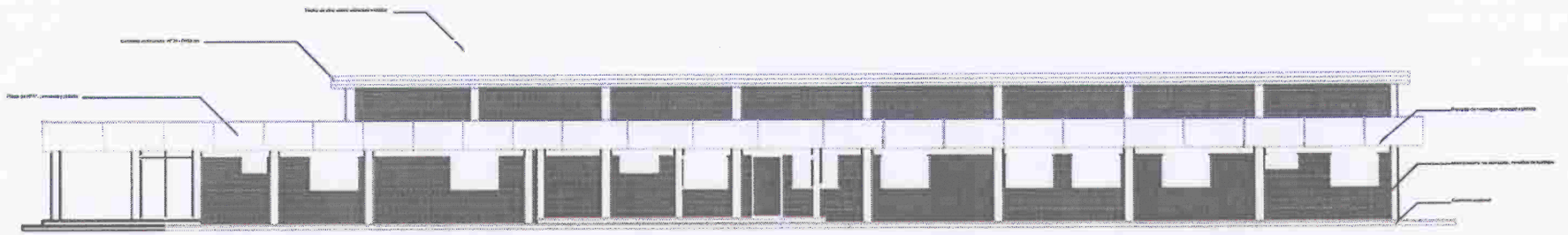

SERVICIO NACIONAL DE CALIDAD Y SANIDAD VEGETAL Y DE SEMILLAS
UNIDAD DE PARAGUAY
REPUBLICA DEL PARAGUAY

00000055
~~00000058~~
~~00000047~~

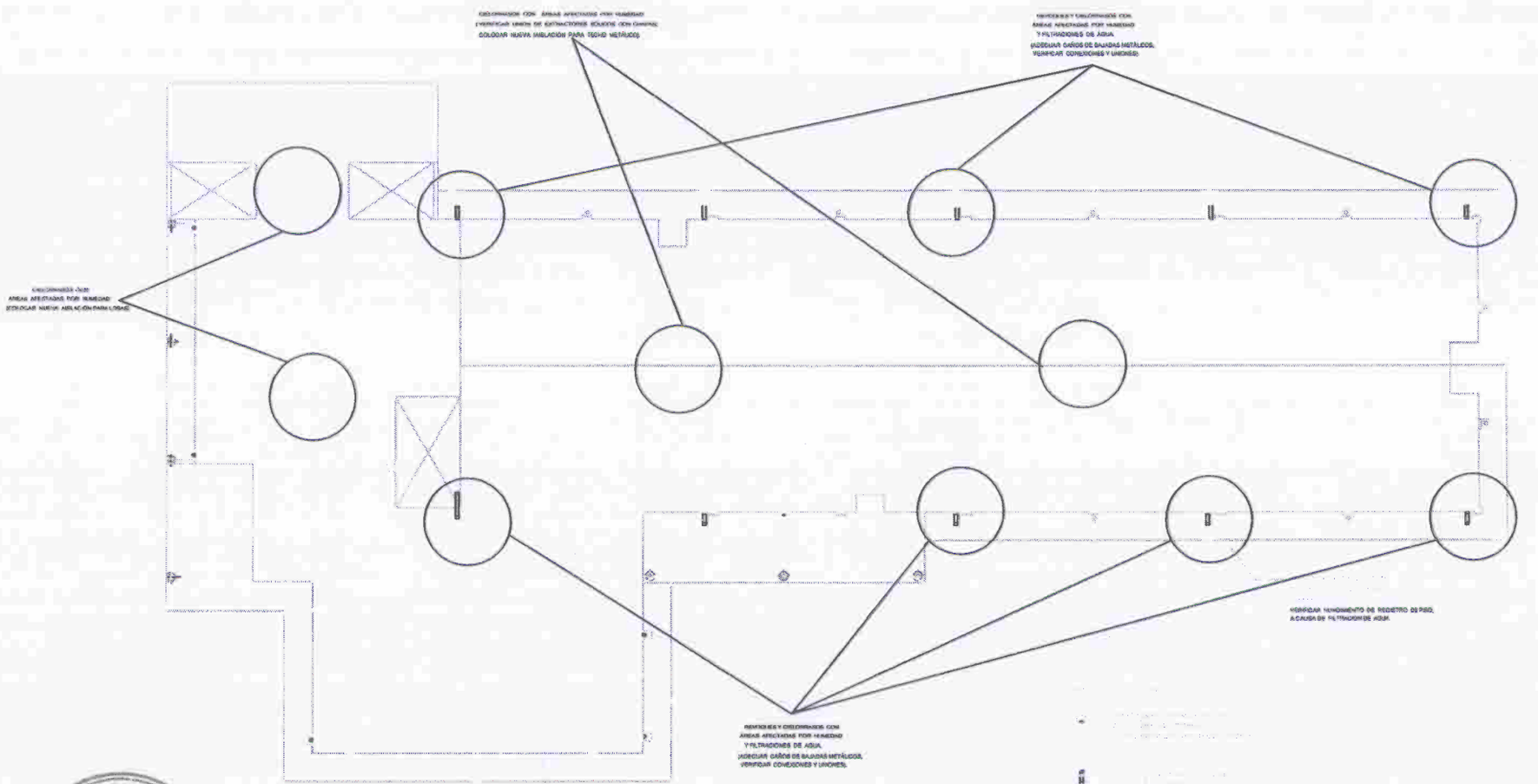

SERVICIO NACIONAL DE SANIDAD Y CALIDAD AGROALIMENTARIA
UNIDAD DE EMERGENCIA VETERINARIA

95000056

95000056

00000055

00000057

00000515

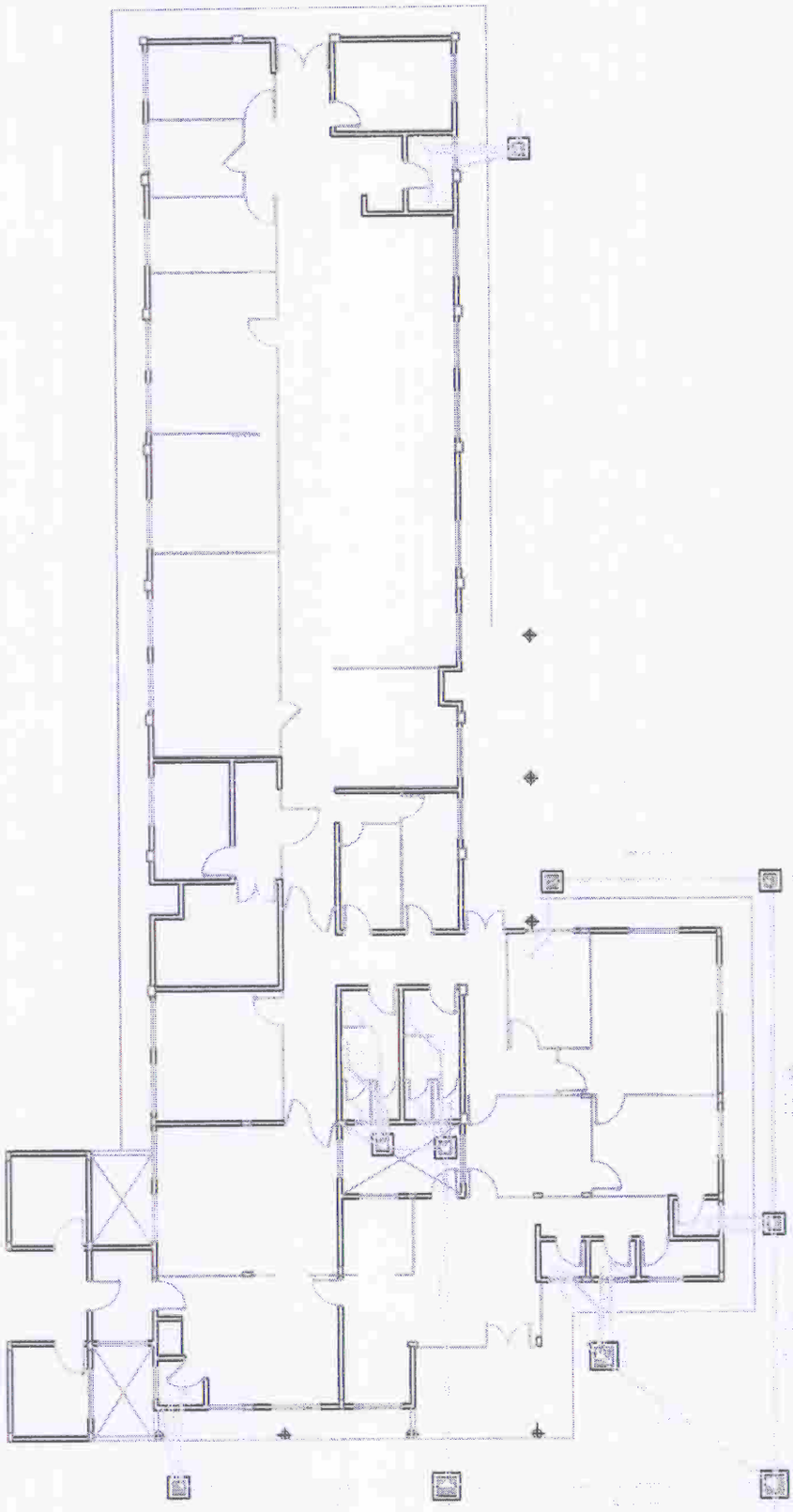

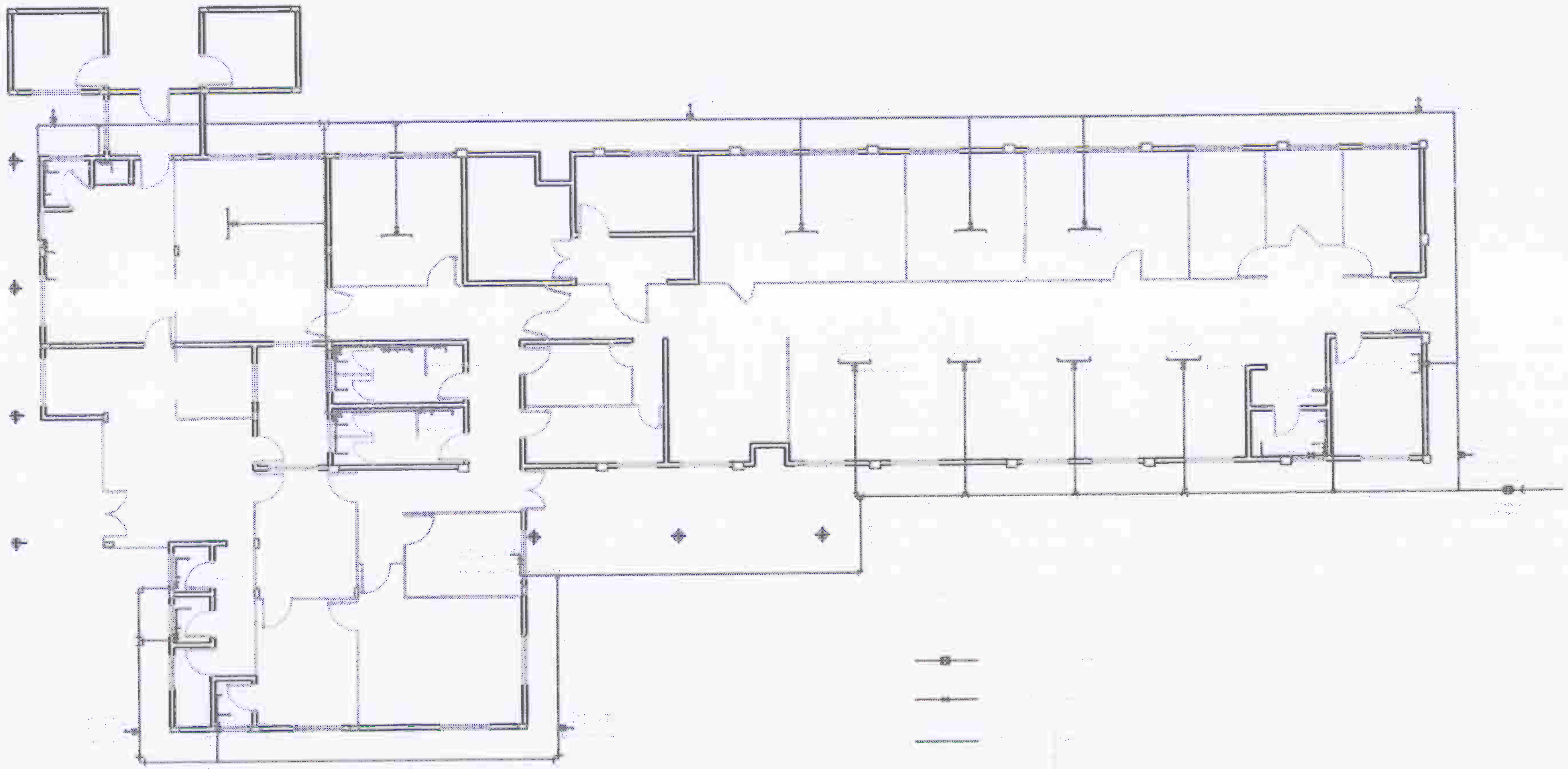

SERVICIO NACIONAL DE CALIDAD Y SANIDAD VEGETAL Y DE SEMILLAS

00000058

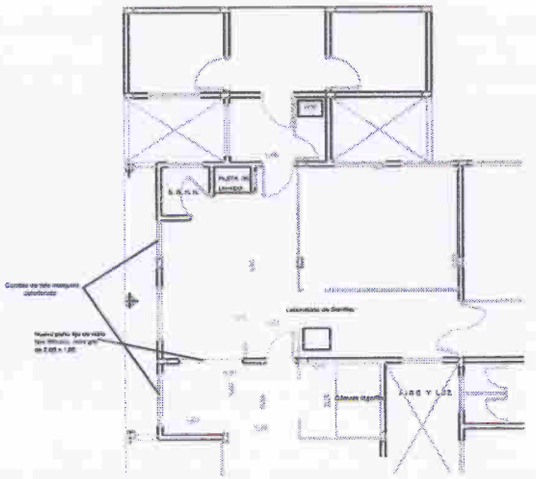

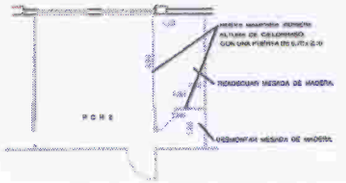

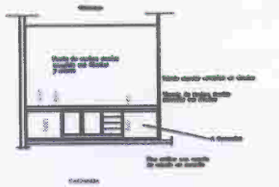

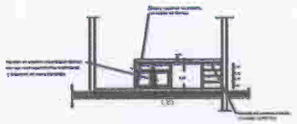

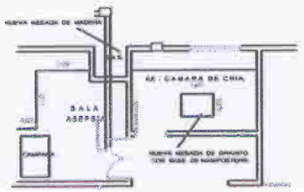

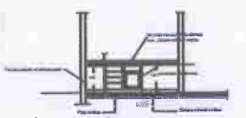

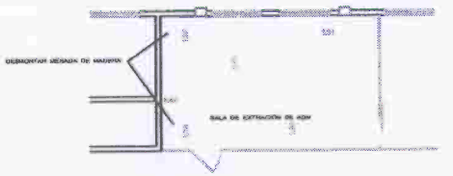

SERVICIO NACIONAL DE CALIDAD Y SANIDAD VEGETAL Y DE SEMILLAS
UNIDAD DE SEMILLAS
REPUBLICA DEL PARAGUAY

00000059
00000057
00000021

Planta Arquitectónica Existente

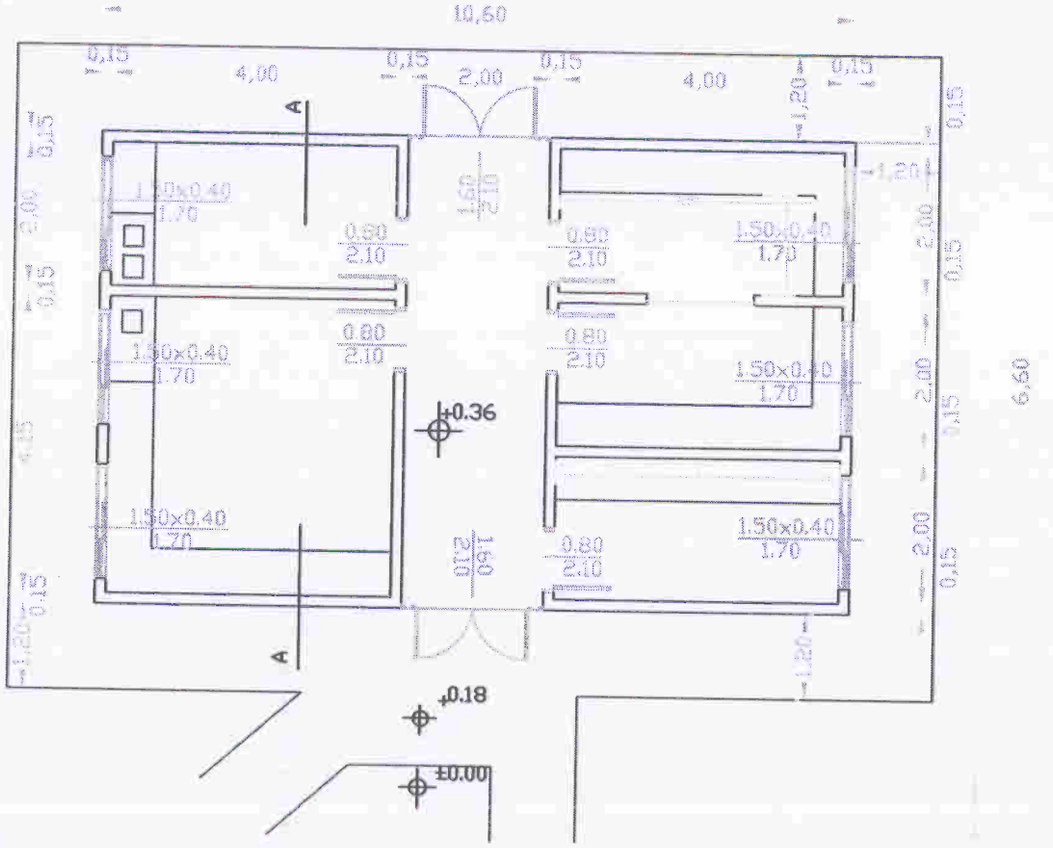

SERVICIO NACIONAL DE CALIDAD Y SANIDAD VEGETAL Y DE SEMILLAS
UNIDAD DE DEFENSA
REPUBLICA DEL PARAGUAY

00000063

Planta Arquitectónica Readecuada

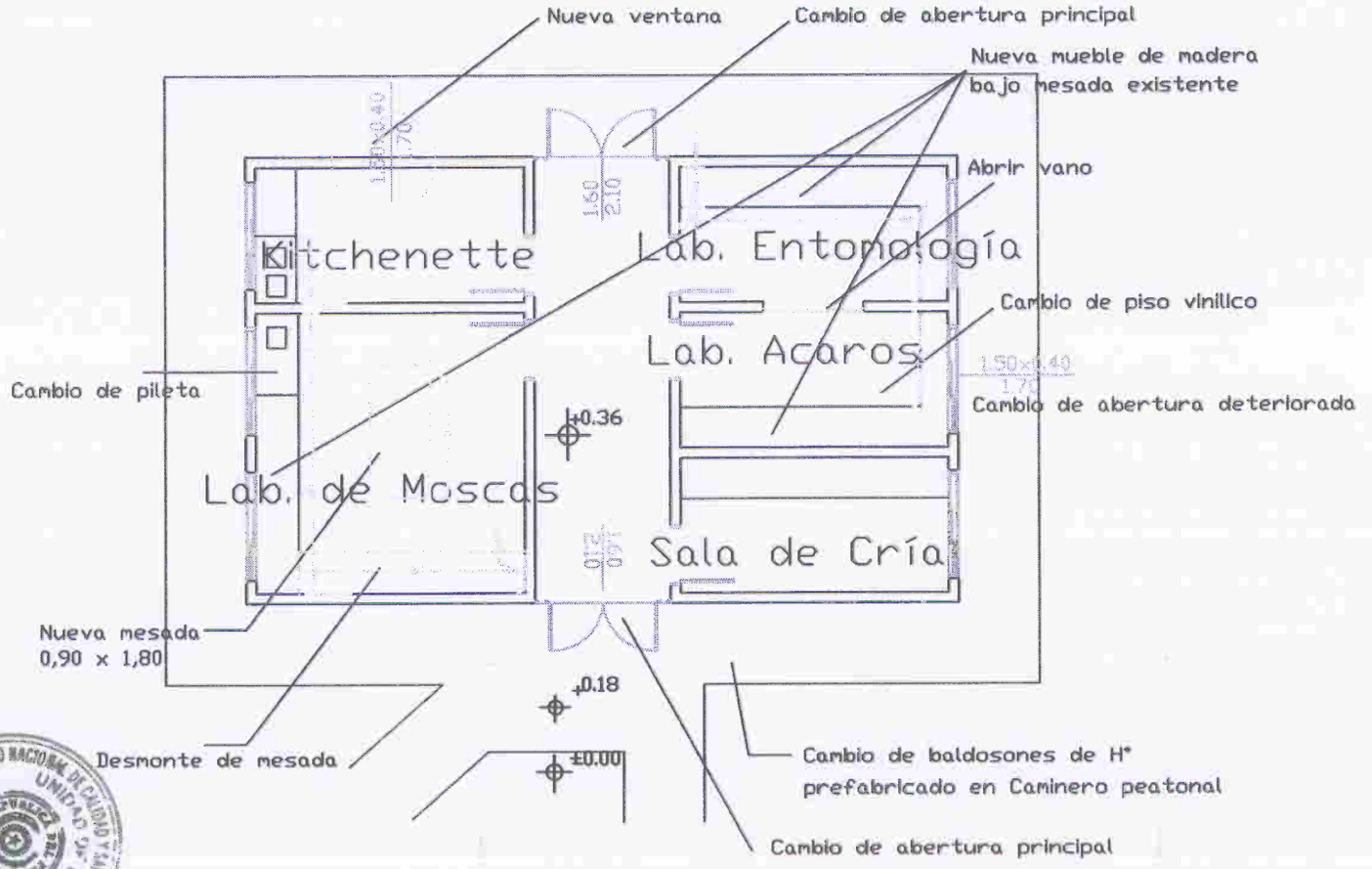

Corte A A

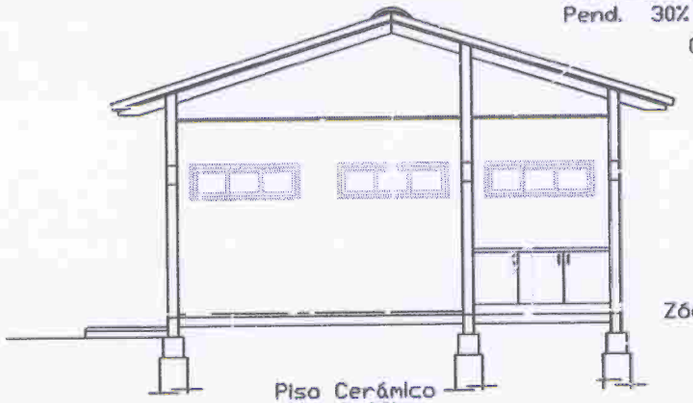

SERVICIO NACIONAL DE CALIDAD Y SANIDAD VEGETAL Y DE SEMILLAS
UNIDAD 3
REPÚBLICA DEL PARAGUAY

Cerramiento del pasillo con paños laterales y superior fijos, y puerta de dos hojas, con marcos y aberturas de perfiles de aluminio y hojas de tela mosquera

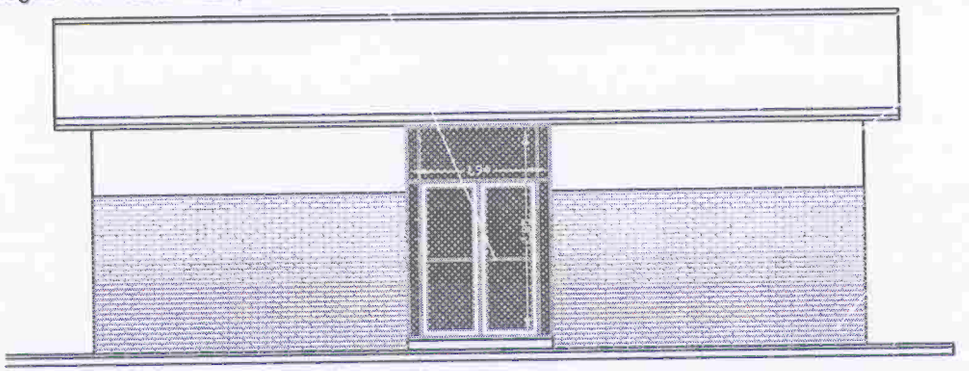

Canaleta moldurada
N° 24 - D= 33 cm.

Mampostería revocada y pintada

Mampostería revestida de ladrillejos

Caminero perimetral con piso de baldosones de HºAº

Fachada principal
Esc. 1/50

SERVICIO NACIONAL DE CALIDAD Y SANIDAD VEGETAL Y DE SEMILLAS
UNIDAD DE PLAGUICIDAS
REPUBLICA DEL PARAGUAY
SENAVE

00000066
00000063
00000026

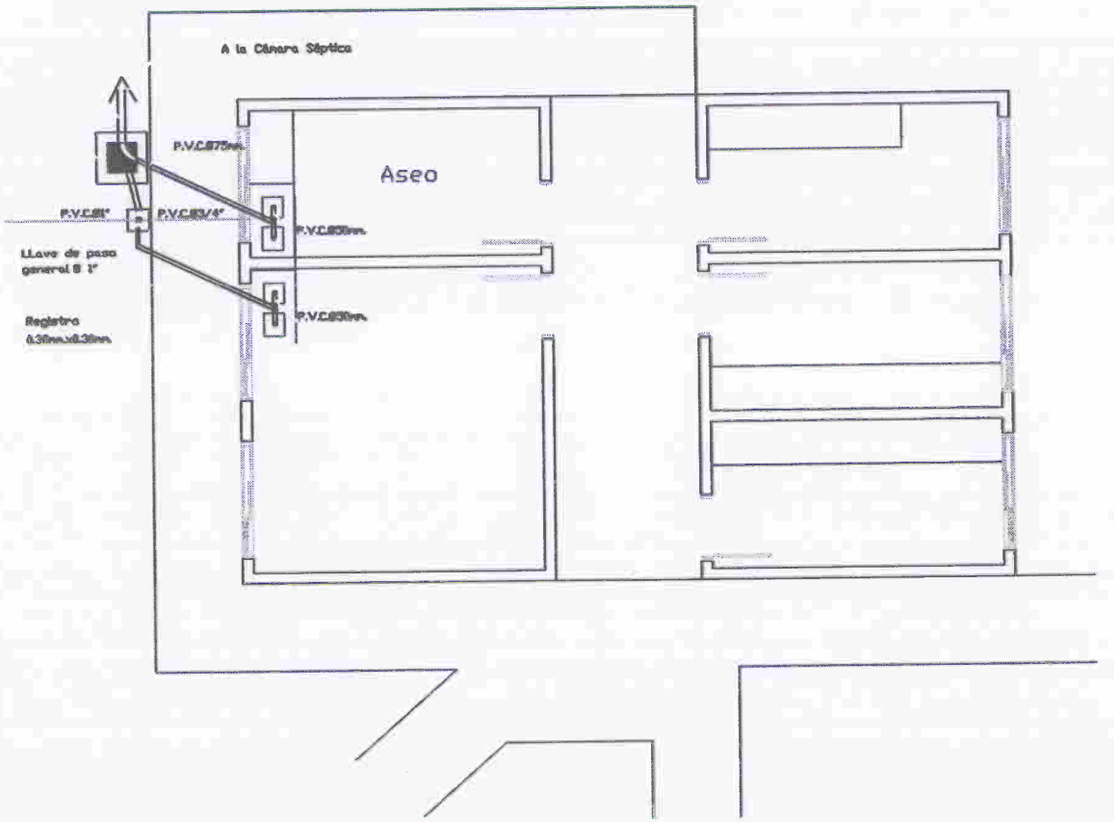

Inst. de agua corriente y Desague

Esc. 1/50

SERVICIO NACIONAL DE CALIDAD Y SANIDAD VEGETAL Y DE SEMILLAS
UNIDAD DE JEFE
REPUBLICA DEL PARAGUAY

00000067

~~00000029~~

~~00000064~~

CORTE BB

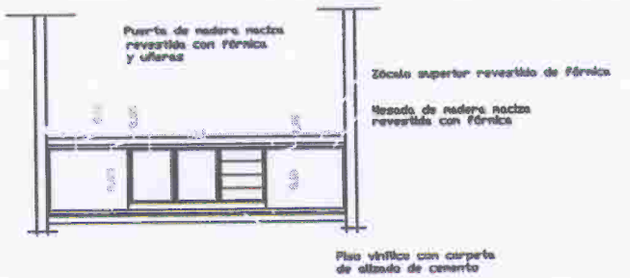

FACHADA

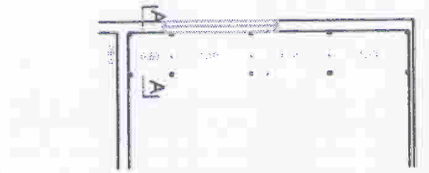

PLANTA

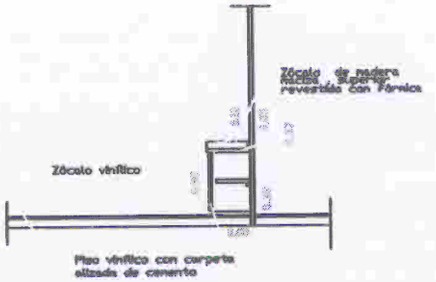

CORTE AA

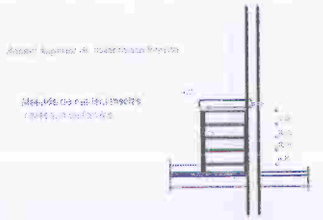

CORTE AA

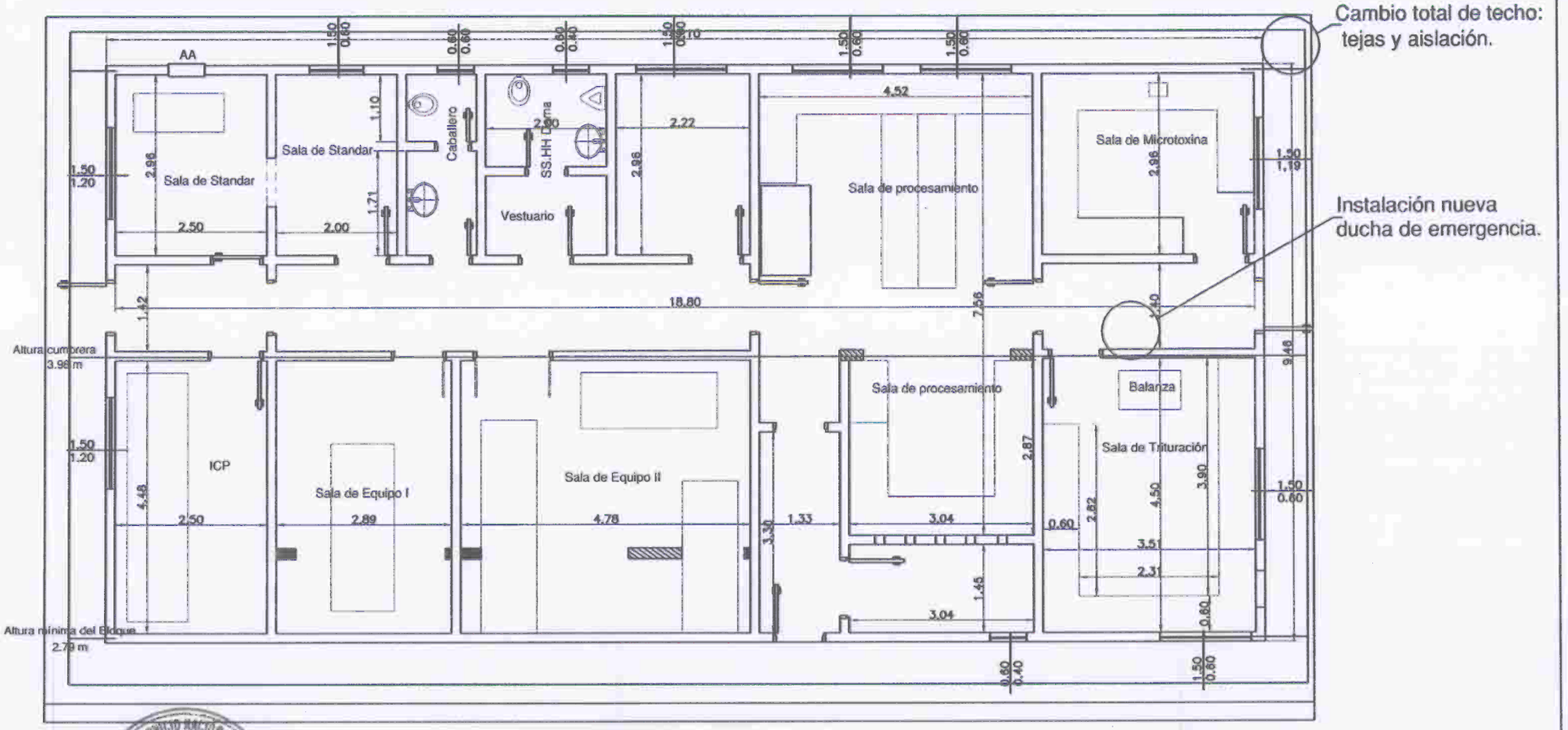

PLANTA.

SERVICIO NACIONAL DE CALIDAD Y SANIDAD VEGETAL Y DE SEMILLAS (SENAVE).

OBRA: Remodelación de Bloque existente, en la Dirección de Laboratorios. UBICACIÓN: San Lorenzo

BLOQUE : Laboratorio de Residuos

PLANTA REMODELADA. Escala: 1/50

UNIDAD DE OBRAS.

PLANTA.

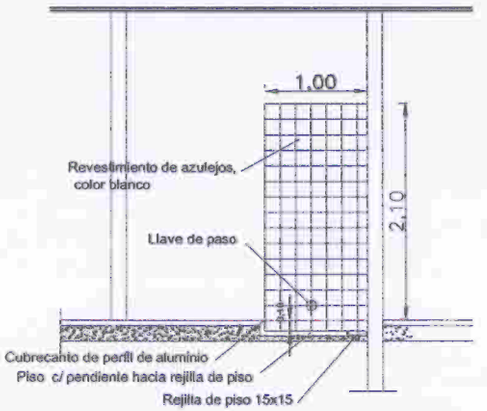

FACHADA.

SERVICIO NACIONAL DE CALIDAD Y SANIDAD VEGETAL Y DE SEMILLAS (SENAVE).

OBRA: Readecuacion de Bloque exterior, en la Dirección de Laboratorios.	UBICACION: San Lorenzo
BLOQUE : Laboratorio de Resíduos	
DETALLES.	Escala: 1/50
UNIDAD DE OBRAS.	

SERVICIO NACIONAL DE CALIDAD Y SANIDAD VEGETAL Y DE SEMILLAS
UNIDAD DE OBRAS
REPUBLICA DEL PARAGUAY

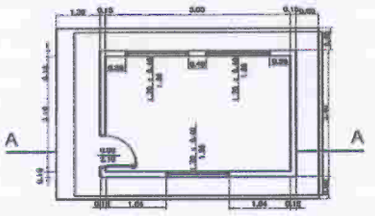

PLANTA ARQUITECTONICA.
Esc._____1:50

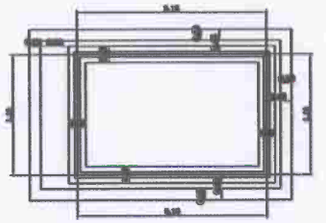

PLANTA DE CIMENTACION.
Esc._____1:50

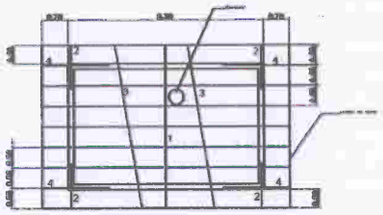

PLANTA DE TECHO
Esc._____1:50

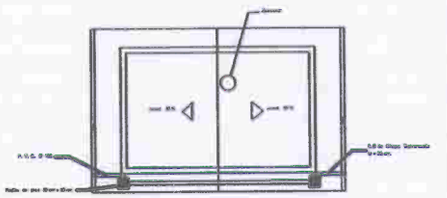

PLANTA DE DESAGUE PLUVIAL
Esc._____1:50

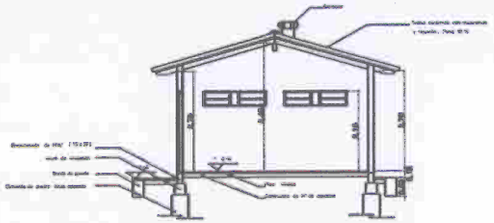

CORTE A A
Esc.____1:50

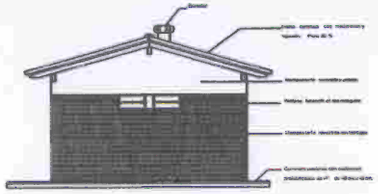

FACHADA LATERAL
Esc._____1:50

FACHADA LATERAL
Esc._____1:50

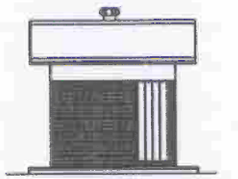

FACHADA PRINCIPAL
Esc._____1:50

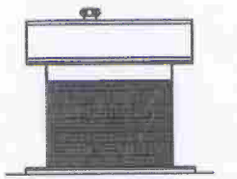

FACHADA FRONTAL
Esc._____1:50

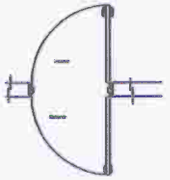

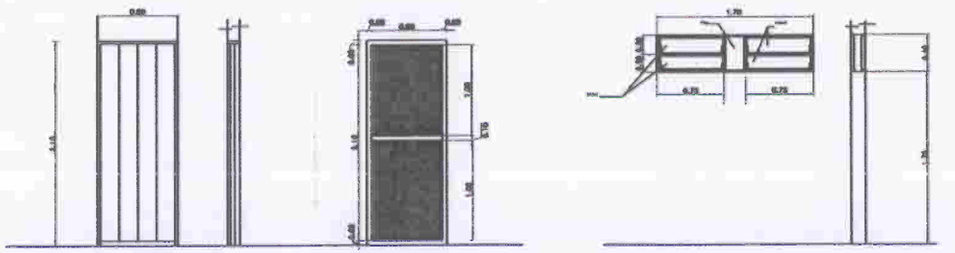

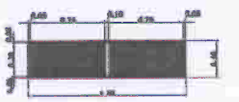

DETALLES DE ABERTURAS
Esc._____1:20

Abertura - tipo	Puerta de Aluminio - 1 Hoja
Marco	Enchapado de Aluminio con Inyección de Poliuretano
Hoja	Enchapado de Aluminio con Inyección de Poliuretano
Mosquera	Tela mosquera con estructura metálica de Aluminio
Accesorios	Cerradura a cilindro Tipo Papaiz , Fichas de 5 agujeros
Cantidad	(1) uno
Observacion :	El Aluminio en todos los casos irá con Poliuretano expandido con antifuego

Abertura - tipo	Ventana Balancin de Aluminio
Marco	Enchapado de Aluminio con Inyección de Poliuretano
Hoja	(4) Hojas móviles y (1) Fija
Mosquera	Tela mosquera con estructura metálica de Aluminio
Vidrios	Doble transparentes de 4 mm.
Cantidad	(3) Tres
Observación :	El Aluminio en todos los casos irá con Poliuretano expandido con antifuego

SERVICIO NACIONAL DE CALIDAD Y SANIDAD VEGETAL Y DE SEMILLAS (SENAVE).

OBRA: Reconstrucción de Laboratorios de SENAVE. | UBICACION: San Lorenzo

BLOQUE : DEPOSITO PARA REACTIVOS

PLANTAS : ACOTADA, CIMENTACION, TECHO Y DESAGUE CORTE, FACHADAS Y DETALLES DE ABERTURAS | Escala: 1/50 - 1/20

UNIDAD DE OBRAS.

00000075

00000071

PLANTA ACOTADA Esc. 1/50

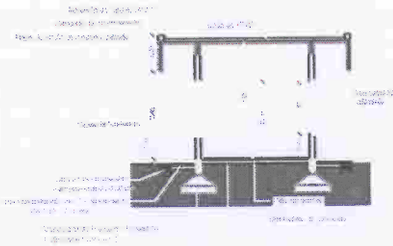

CORTE AA Esc. 1/50

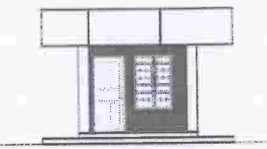

FACHADA LATERAL Esc. 1/50

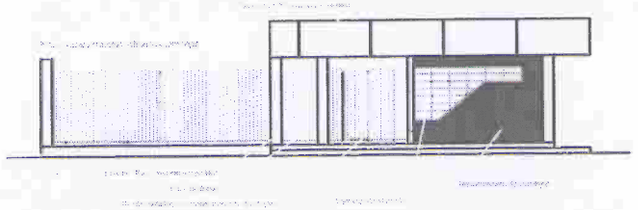

FACHADA FRONTAL Esc. 1:50

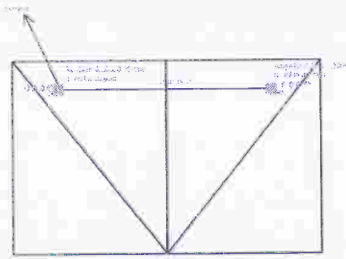

PLANTA DE DESAGUE PLUVIAL
Esc. 1/50

AXONOMETRIA DE AGUA CORRIENTE Esc. 1/50

REFERENCIA:

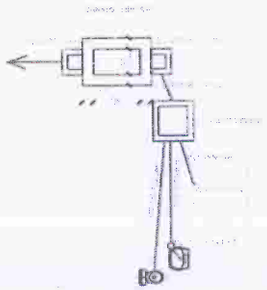

PLANTA DE DESAGUE CLOACAL Esc. 1/50

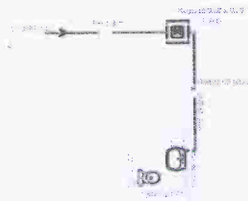

PLANTA DE INSTALACION DE AGUA CORRIENTE Esc. 1/50

OBSERVACION

SERVICIO NACIONAL DE CALIDAD Y SANIDAD VEGETAL Y DE SEMILLAS
UNIDAD N° 3
REPUBLICA ARGENTINA

0000078

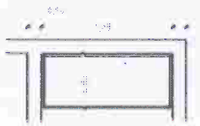

planta

VISTA FRONTAL

CORTE

DETALLE DE BAÑO Esc.1/20

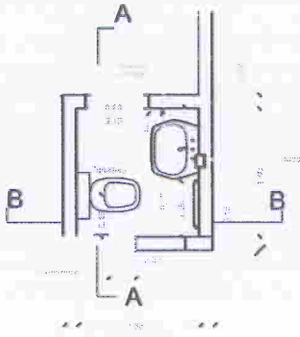

PLANTA

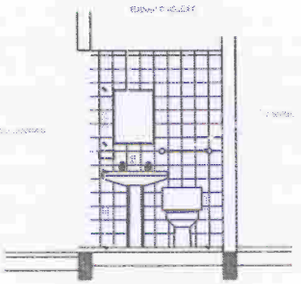

CORTE AA

DETALLE MODULAR DE MADERA Esc. 1/20

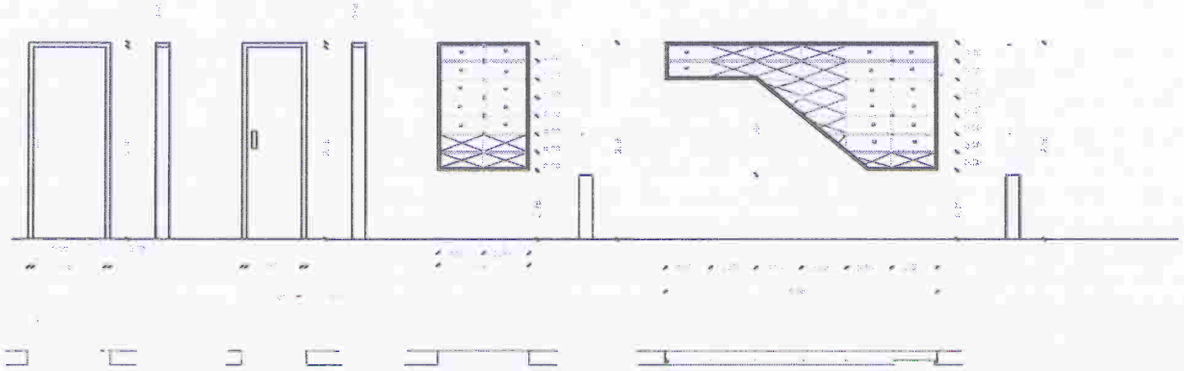

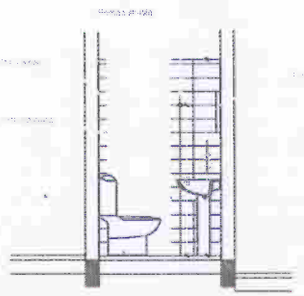

CORTE BB

PLANILLA DE ABERTURAS Esc.1/20

0000079

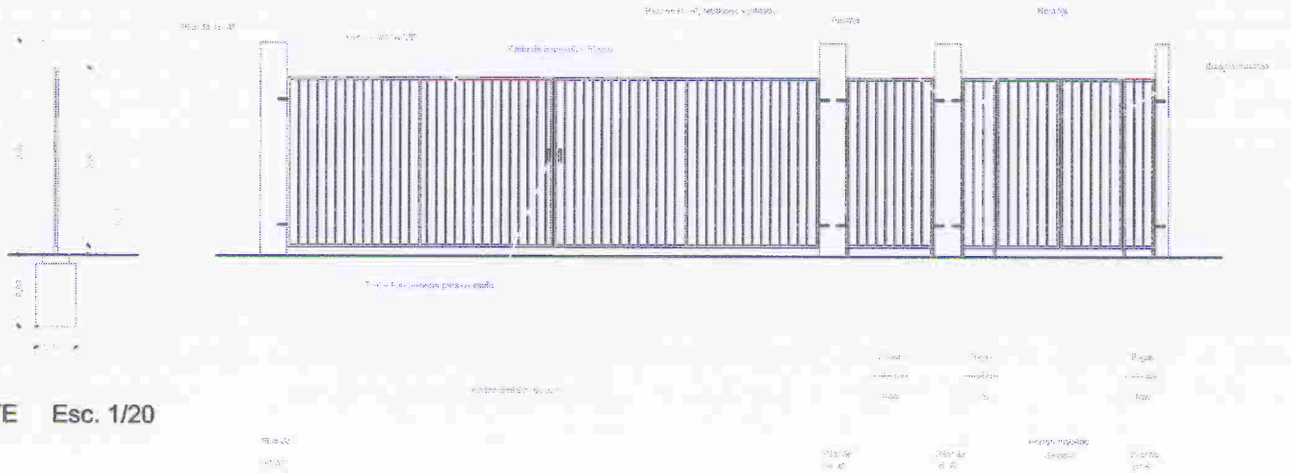

CORTE Esc. 1/20

ALZADO Esc. 1/20

PLANTA Esc. 1/20

SERVICIO NACIONAL DE CALIDAD Y SANIDAD VEGETAL Y DE SEMILLAS
UNIDAD DE SEMILLAS
REPUBLICA DEL PARAGUAY
SENAVE

00000080
00000077
00000042

PLANTA ACOTADA ESC. 1/50

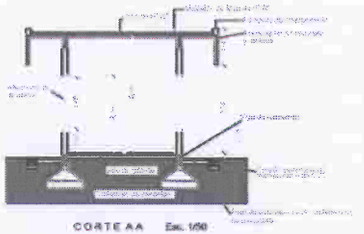

CORTE AA Esc. 1/50

FACHADA LATERAL Esc. 1/50

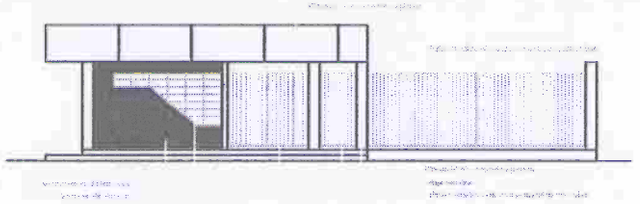

FACHADA FRONTAL Esc. 1.50

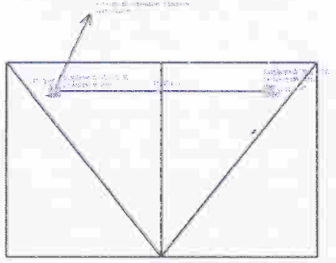

PLANTA DE DESAGUE PLUVIAL
Esc. 1/50

AXONOMETRIA DE AGUA CORRIENTE Esc. 1/50

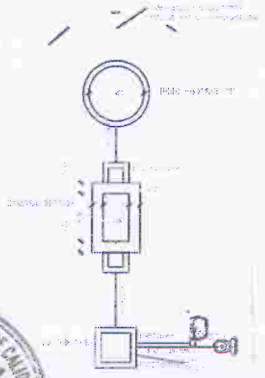

PLANTA DE DESAGUE CLOACAL Esc. 1/50

PLANTA DE INSTALACION DE AGUA CORRIENTE Esc. 1/50

REFERENCIA

OBSERVACION

SERVICIO NACIONAL DE CALIDAD Y SANIDAD VEGETAL Y DE SEMILLAS
UNIDAD DE SEMILLAS
REPUBLICA DEL PARAGUAY

00000083

00000080

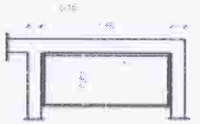

planta

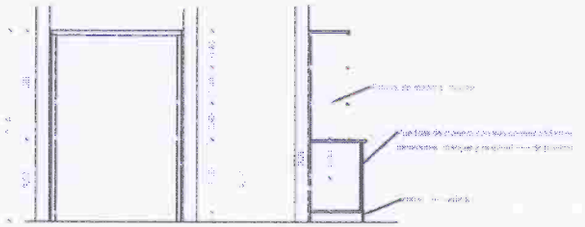

VISTA FRONTAL CORTE

DETALLE DE BAÑO Esc.1/20

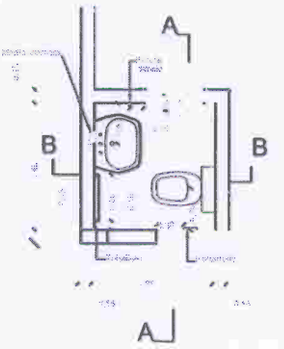

PLANTA

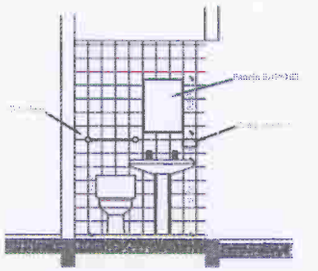

CORTE AA

DETALLE MODULAR DE MADERA Esc. 1/20

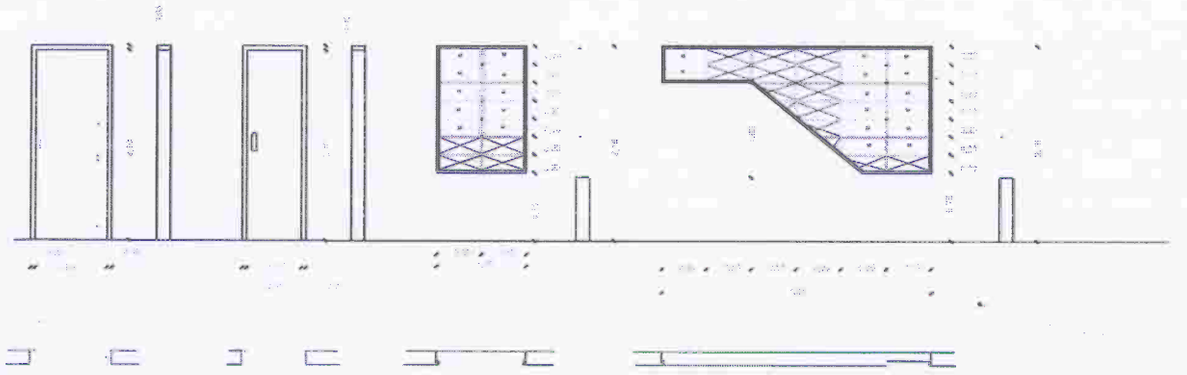

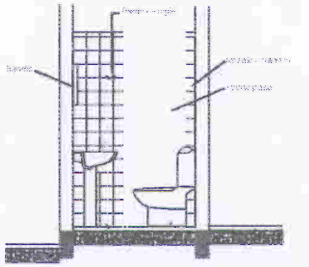

CORTE BB

PLANILLA DE ABERTURAS Esc.1/20

SERVICIO NACIONAL DE CALIDAD Y SANIDAD VEGETAL Y DE SEMILLAS
UNIDAD DE CERTIFICACIÓN
REPÚBLICA ARGENTINA

0000084
1801

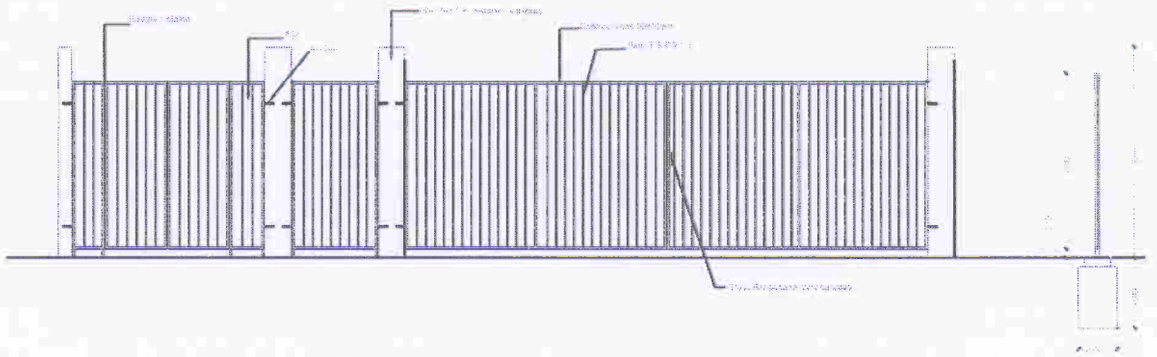

CORTE Esc. 1/20

ALZADO Esc. 1/20

PLANTA Esc. 1/20

SERVICIO NACIONAL DE CALIDAD Y SANIDAD VEGETAL Y DE SEMILLAS
UNIDAD DE DEPTOS
REPUBLICA DEL PARAGUAY
SENAVE

00000085
~~00000082~~
~~00000047~~

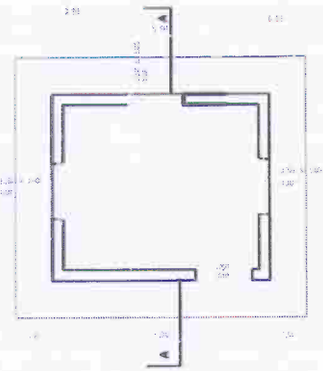

PLANTA ACOTADA
Esc. 1/50

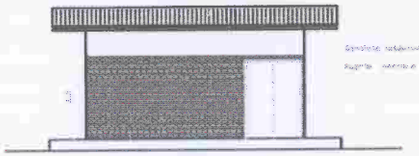

FACHADA FRONTAL
Esc. 1/50

FACHADA LATERAL
Esc. 1/50

FACHADA POSTERIOR
Esc. 1/50

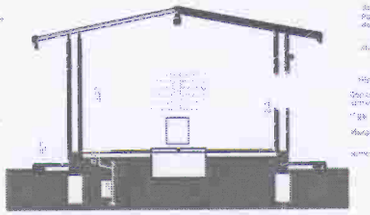

CORTE AA Esc. 1/50

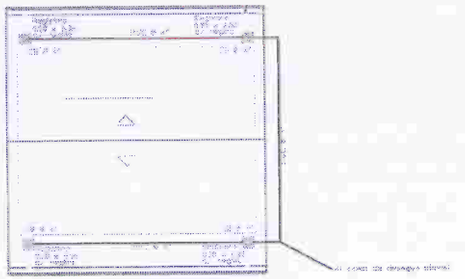

PLANTA DE DESAGUE PLUVIAL
Esc. 1/50

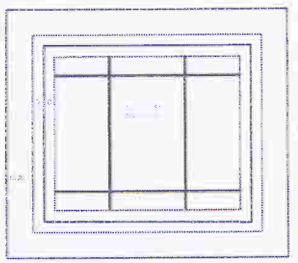

PLANTA DE CIMENTACION
Esc. 1/50

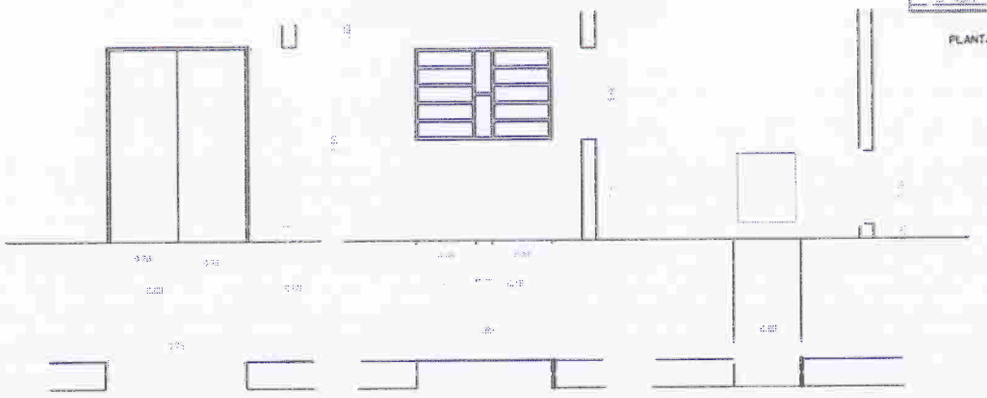

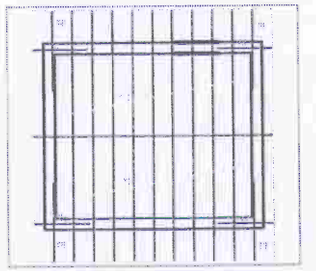

CORTE

PLANTA
BASE DE H° PARA MOTOR

DETALLE DE ABERTURAS Esc. 1/20

TIPO	P1 PUERTA DE ABRIR	V1 VENTANA BALANCIN	ABERTURA PARA VENTILACION DEL RADIADOR DEL GENERADOR
HOJA	[illegible]	[illegible]	[illegible]
MATERIAL		[illegible]	
PINTURA		[illegible]	
ACCESORIOS	[illegible]		[illegible]
VIDRIOS	[illegible]	[illegible]	[illegible]
CANTIDAD	[illegible]	[illegible]	[illegible]

PLANILLA DE MADERAMEN

TIPO	SECCION	LONGITUD	CANTIDAD	TIPO
[illegible]	[illegible]	[illegible]	[illegible]	[illegible]
[illegible]	[illegible]	[illegible]	[illegible]	[illegible]
[illegible]	[illegible]	[illegible]	[illegible]	[illegible]
[illegible]	[illegible]	[illegible]	[illegible]	[illegible]
[illegible]	[illegible]	[illegible]	[illegible]	[illegible]

PLANTA ESTRUCTURA DE TECHO
Esc. 1/50

SERVICIO NACIONAL DE CALIDAD Y SANIDAD VEGETAL Y DE SEMILLAS
UNIDAD DE PLAGUAS
REPUBLICA DEL PARAGUAY

00000088
00000085
00000050

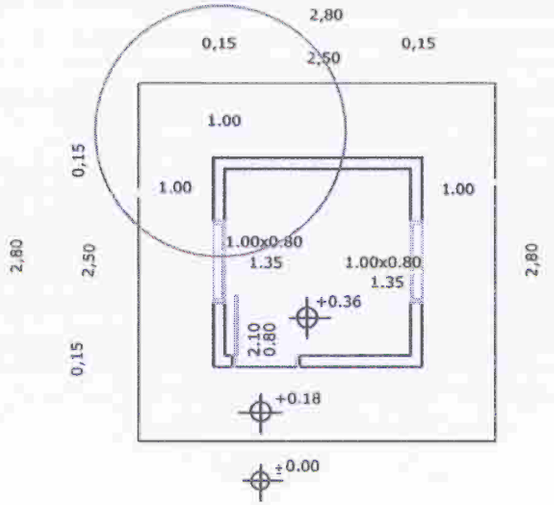

Planta Arquitectónica
Esc. _____1/50

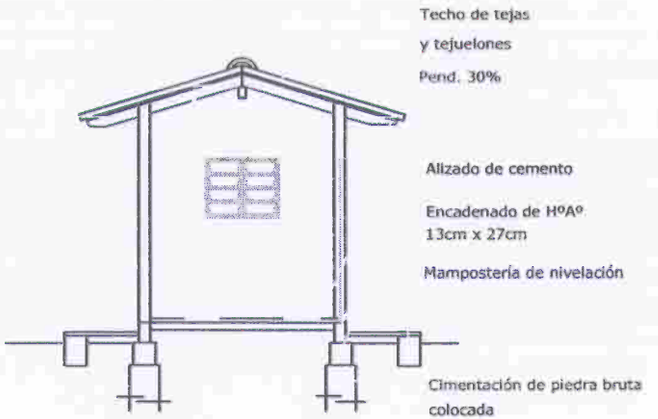

Corte AA
Esc.____1/50

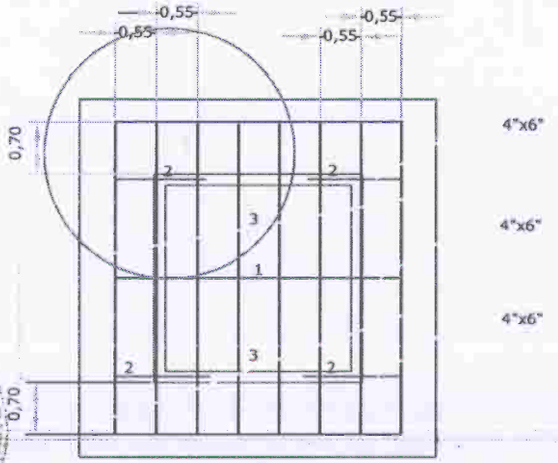

Planta de Estructura de Techo
Esc._____1/50

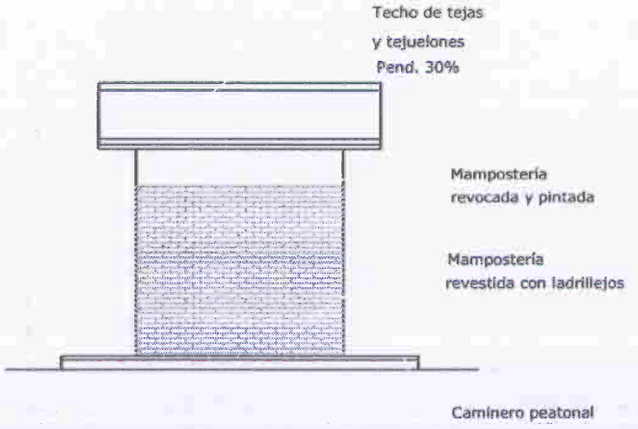

Fachada Posterior
Esc. _____1/50

SERVICIO NACIONAL DE CALIDAD Y SANIDAD VEGETAL Y DE SEMILLAS
UNIDAD DE DESPACHO
REPUBLICA DEL PARAGUAY

00000091
00000088
00000056