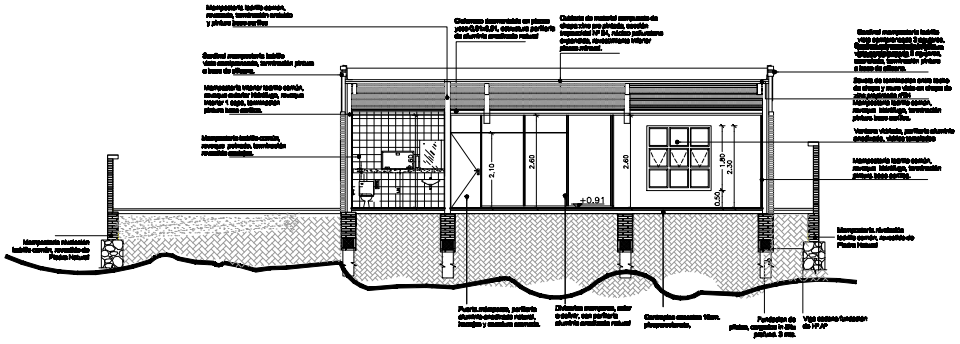

CORTE TRANSVERSAL

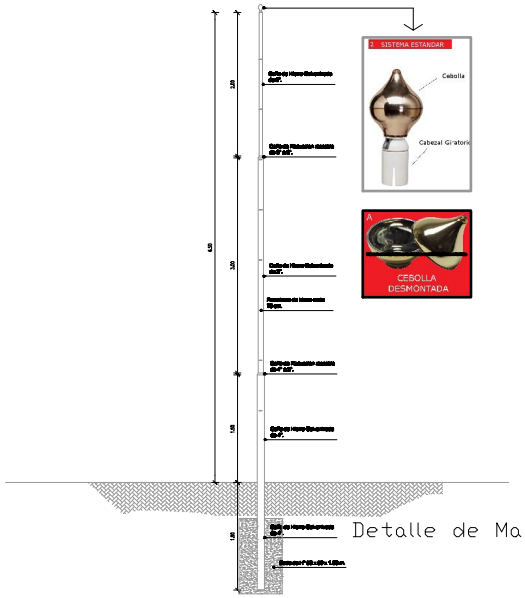

Detalle de Mastil.

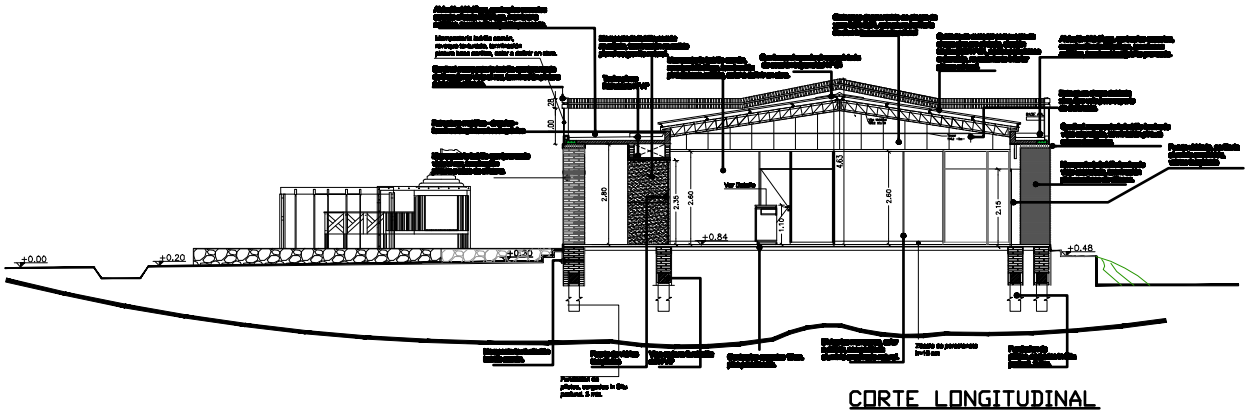

CORTE LONGITUDINAL

PODER JUDICIAL
CORTE SUPREMA DE JUSTICIA
DIRECCION DE INFRAESTRUCTURA FISICA

OBRA: **JUZGADO DE PAZ – PILAR** UBICACION: **CIRCUNSCRIPCION DE ÑEEMBUCU**			PLANO N° 07
PLANO: CORTES			
PROYECTO	ESCALA	DIBUJO	FECHA
DEPARTAMENTO DE OBRAS Y PROYECTOS	1/200	A.B.C.R	AGOSTO 2014