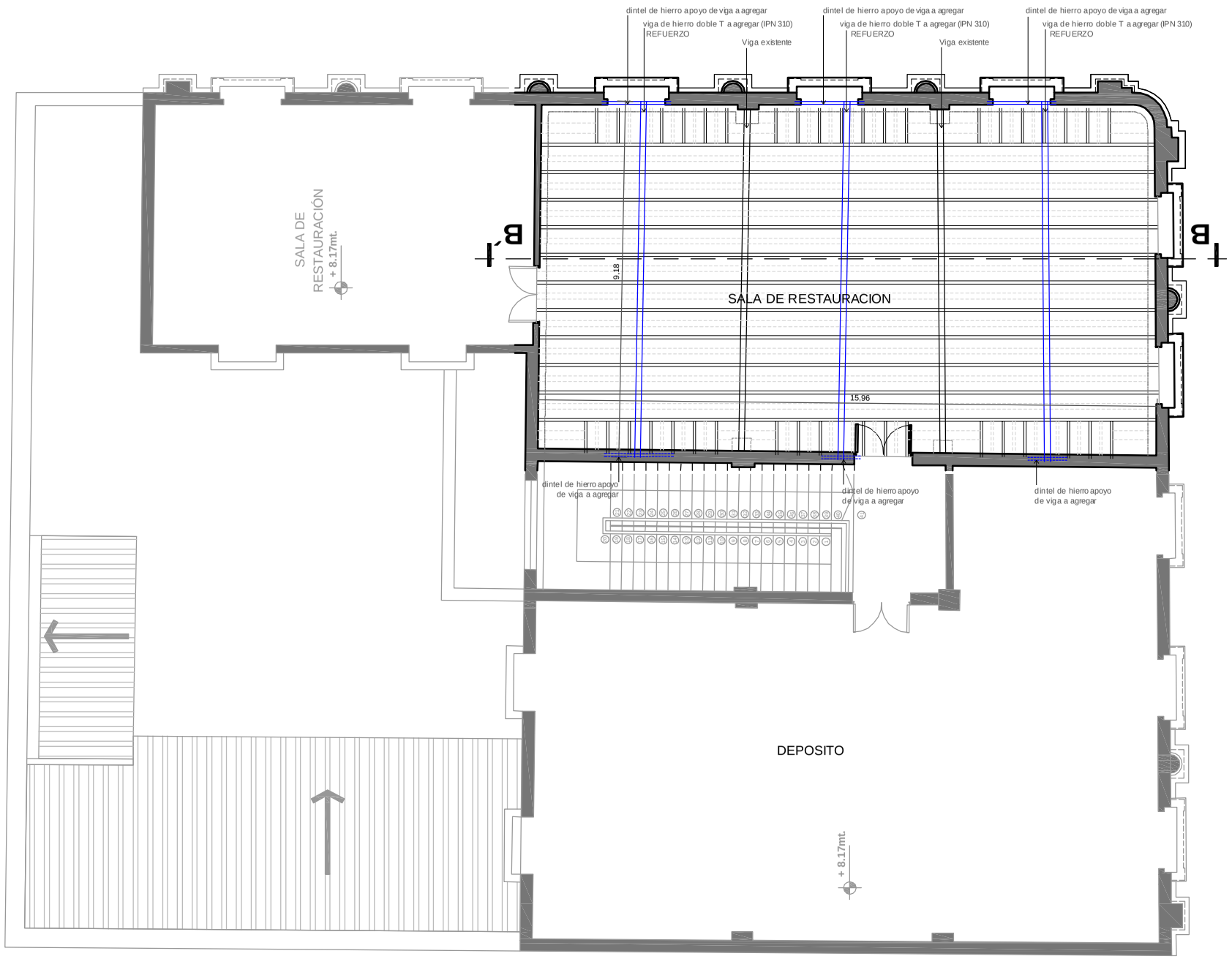

PLANTA ALTA

INTERVENCION A REALIZAR

Escala 1:100

P R O Y E C T O :
"Fortalecimiento Institucional de la Secretaria Nacional de Cultura"

O B R A :
"Recuperación y valorización del edificio del Archivo Nacional de Asunción"

Cultura
Secretaría Nacional
Presidencia de la República