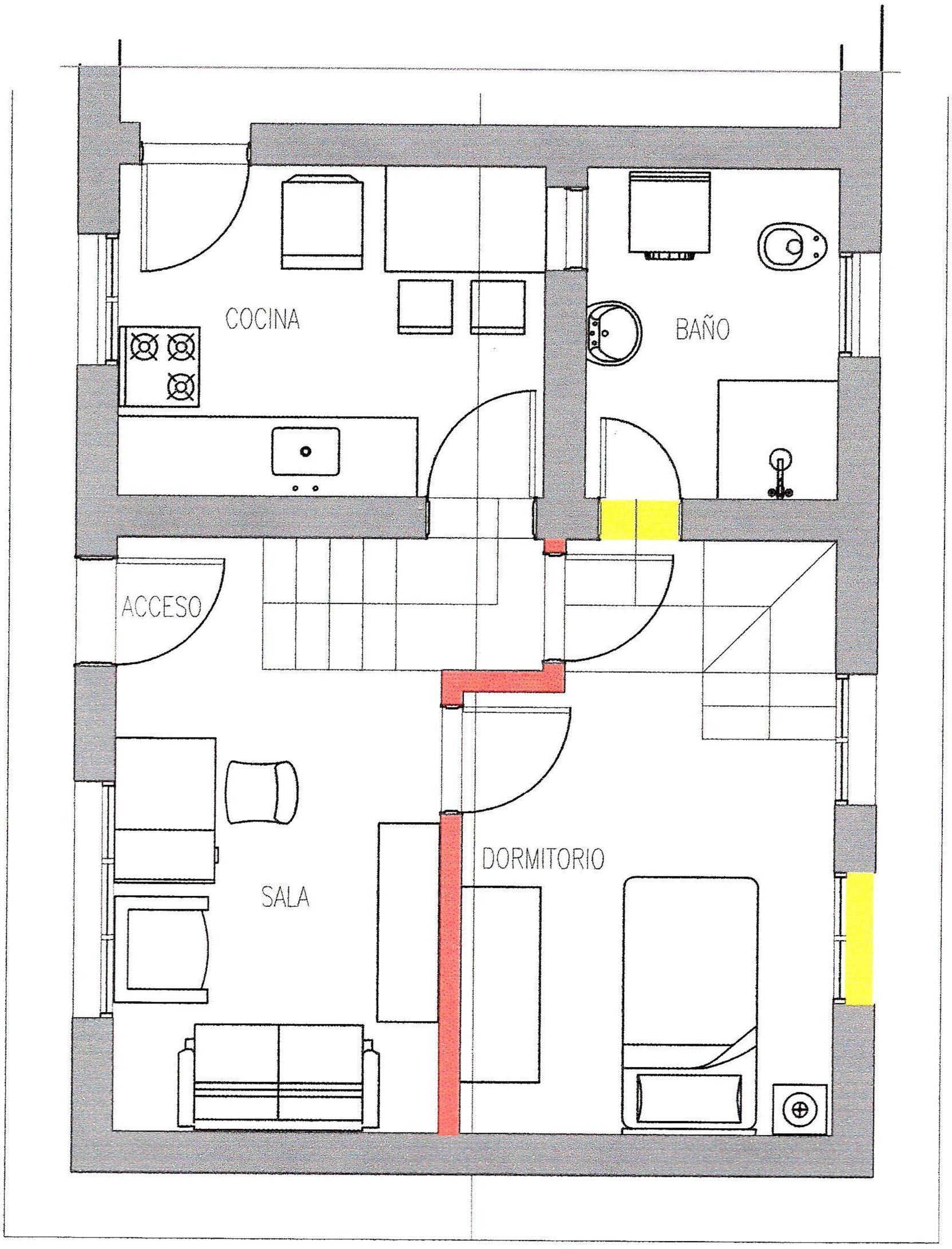

PLANTA EQUIPADA

MUNICIPALIDAD DE LA PAZ

PROYECTO: REMODELACION DE VIVIENDA . COCINA Y BAÑO

UBICACION: PREDIO DE LA MUNICIPALIDAD

Proyectista: Arq. Gloria María Bordón de Christ

FECHA:

ESCALA 1:50

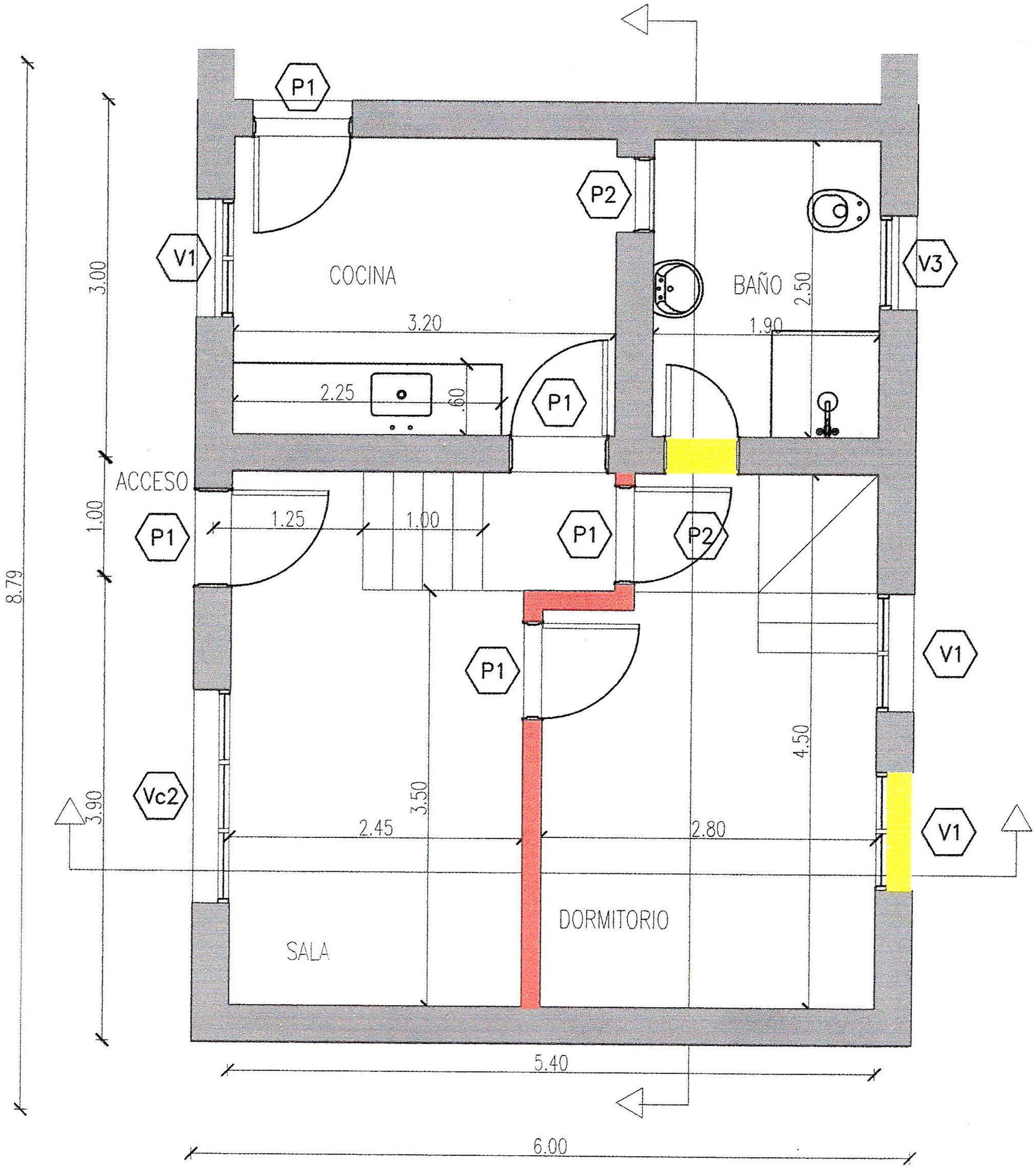

PLANTA ACOTADA

MUNICIPALIDAD DE LA PAZ	
PROYECTO: REMODELACION DE VIVIENDA , COCINA Y BAÑO	
UBICACION: PREDIO DE LA MUNICIPALIDAD	
Proyectista: Arq. Gloria María Bordón de Christ	
FECHA:	ESCALA 1:50

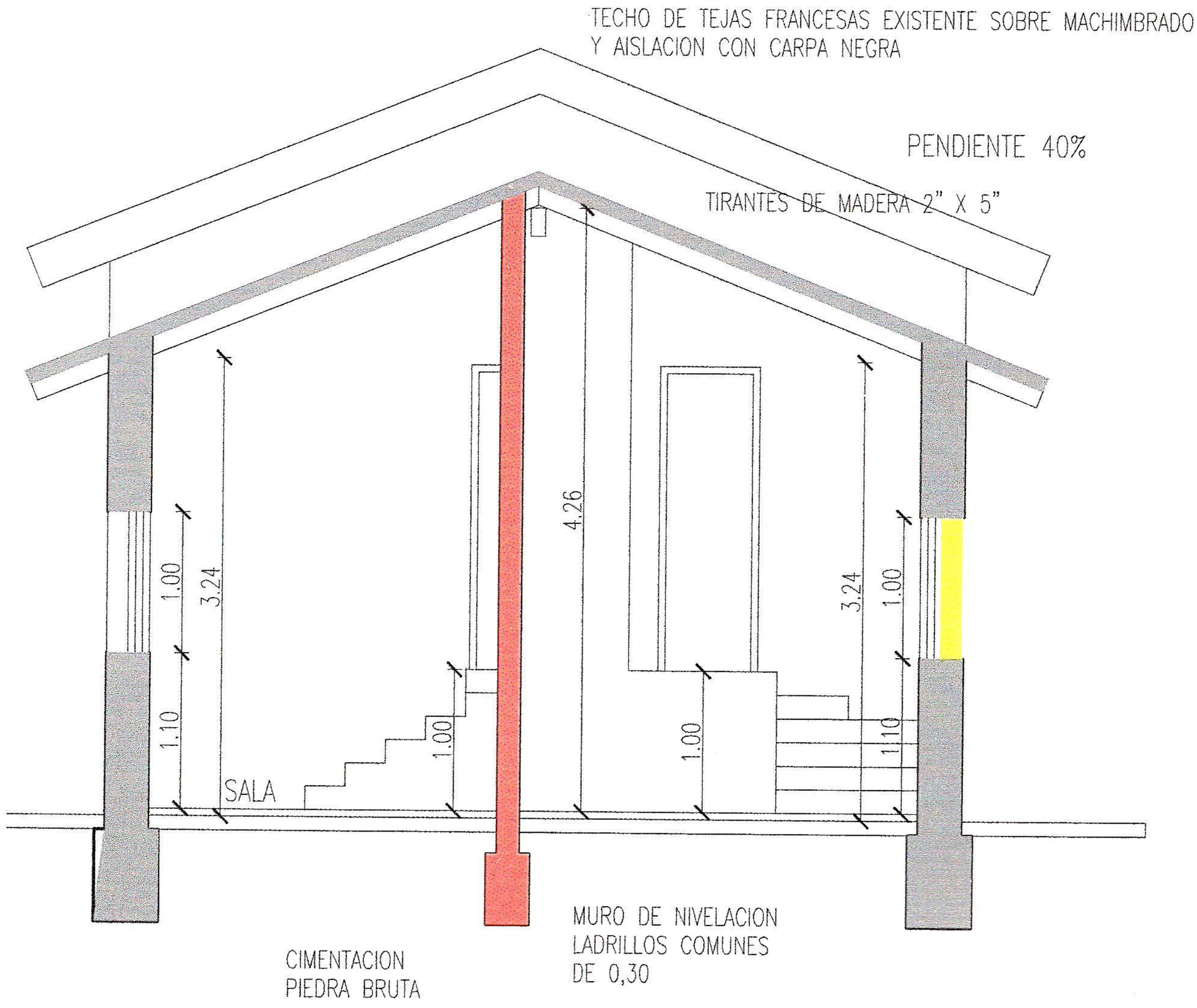

CORTE TRANSVERSAL

MUNICIPALIDAD DE LA PAZ

PROYECTO: REMODELACION DE VIVIENDA , COCINA Y BAÑO

UBICACION: PREDIO DE LA MUNICIPALIDAD

Proyectista: Arq. Gloria María Bordón de Christ

FECHA:

ESCALA 1:50

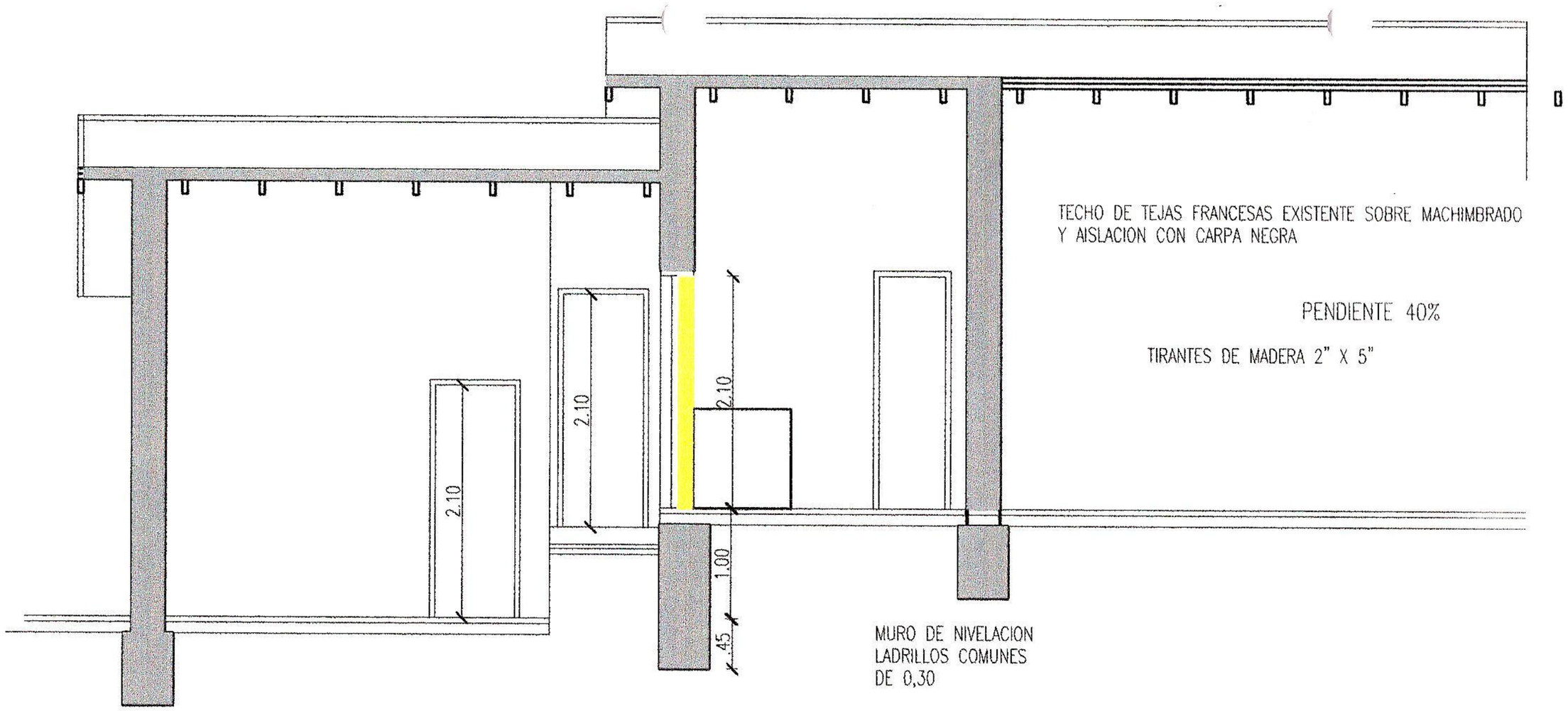

CORTE LONGITUDINAL

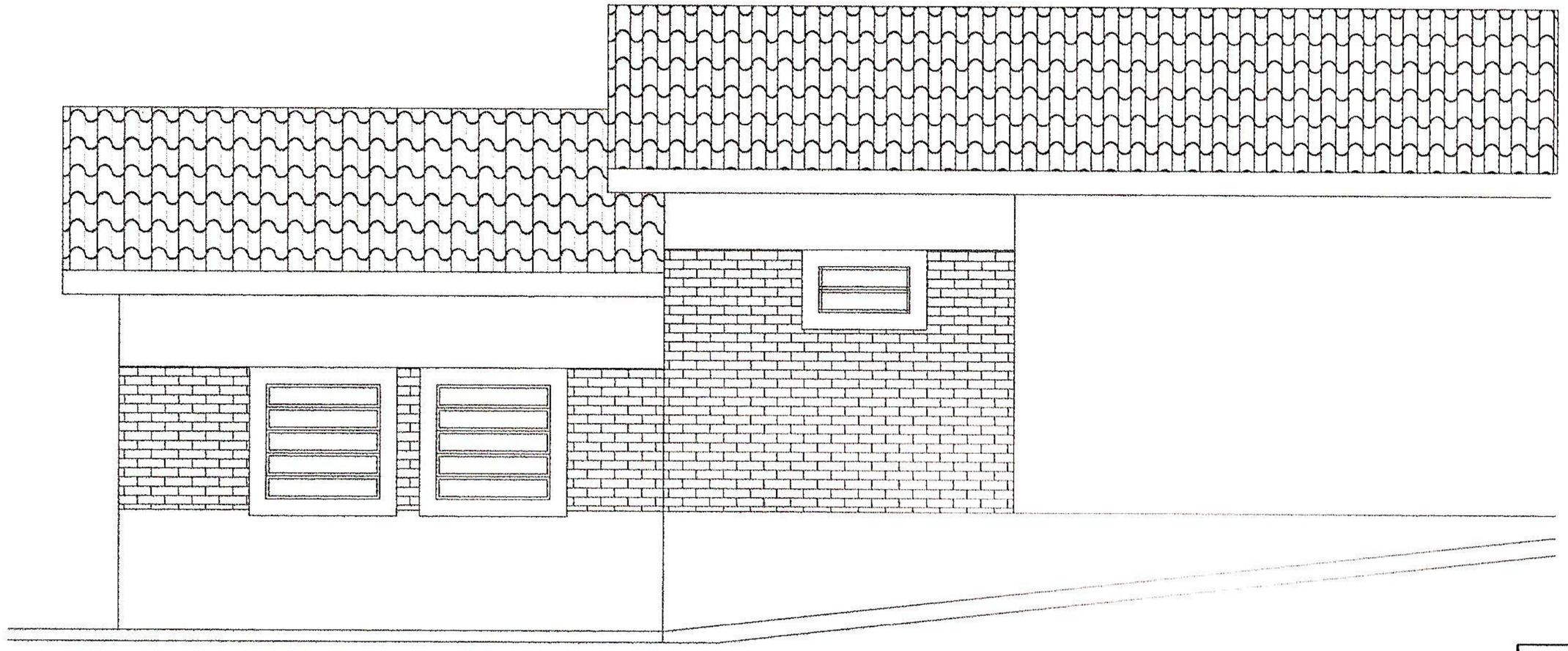

FACHADA LATERAL

MUNICIPALIDAD DE LA PAZ

PROYECTO: REMODELACION DE VIVIENDA , COCINA Y BAÑO

UBICACION: PREDIO DE LA MUNICIPALIDAD

Proyectista: Arq. Gloria María Bordón de Christ

FECHA:

ESCALA 1:5

MUNICIPALIDAD DE LA PAZ
INFORME TECNICO : CONSTRUCCION DE } Fecha 25 05 2010
UBICACIÓN: CENTRO URBANO
ARQ. GLORIA MARIA BORDON DE CHRIST

VISTA EXTERNA

AZULEJADO BAÑO

ESCALERA DEL DESNIVEL Y PUERTA POSTERIOR

COCINA EXISTENTE