DICTAMEN UOC N° 35/2023

Adquisición de Batas para Laboratorio de la
Facultad Ciencias de la Produccion.

Coronel Oviedo, 28 de setiembre 2023.

CONSIDERACIONES PRELIMINARES

La Unidad Operativa de Contrataciones de la Facultad de Ciencias de la Producción de la Universidad Nacional de Caaguazú con sede en Coronel Oviedo, en cumplimiento a la Resolución de DNCP N° 1890/2020 "Por la cual se regula la estimación de precios y su publicidad en los procedimientos de contrataciones públicas en el marco de la Ley 2051/03.-

Que, conforme a los principios señala dos en el artículo 4° de la Ley 2051/03,se establece en el inciso a) "Economía y Eficacia; Garantizan que los organismos, entidades y municipalidades se obliguen a planificar sus requerimientos de contratación, de modo que las necesidades públicas se satisfagan con la oportunidad, la calidad y el costo que aseguren al Estado Paraguayo las mejores condiciones, sujetándose a disposiciones de racionalidad y austeridad y disciplina presupuestaria", y a los efectos de elevar DICTAMEN referente al llamado de Adquisición de Batas para Laboratorio , previsto en el presupuesto del año fiscal 2023 de la Facultad Ciencias de la Producción, esta unidad operativa lo siguiente:

MARCO LEGAL APLICABLE:

-Ley N° 2051/03 "De Contrataciones Públicas"
-Resolución DNCP N° 1890/2020 "Por la cual se regula la estimación en el marco de la Ley 2051/03"

METODOLOGIA UTILIZADA:

La Unidad Operativa de Contrataciones de la Facultad Ciencias de la Producción de la Universidad Nacional de Caaguazú, se basa en las evidencias documentales siguientes para determinar precios de referenciales para este llamado:

- Pagina Web.
- Copias de Adjudicaciones.

ANALISIS DE LOS PRECIOS DE REFERENCIAS:

Al analizar los precios de referencias citadas anteriormente y al realizar la combinación de las mismas, esta Unidad Operativa de Contrataciones considera conveniente determinar un precio margen sin variar en demasía de los precios de mercado actual, y al mismo tiempo a un precio que responda a los principios de economía y eficacia que establece la ley a favor a los intereses del estado paraguayo.

SE DETALLA:

Orden	Descripción del Bien	Especificaciones Técnicas	Cantidad	ID Nº 402.233	Página Web	Suma	Promedio	Imagen de Referencia
1	Batas para laboratorio	Bata blanca para hombre con solapa y trabilla. Cerrada al centro con tres botones y tres bolsillos, dos inferiores y uno e el pecho izquierdo, con impresión serigráfica en el bolsillo izquierdo. Composición 65 % Poliéster y 35% Algodón. Mangas largas con un largor por encima de la rodilla. Tamaño: P	1	₲ 92.000	₲ 138.242	₲ 230.242	₲ 115.121	

FACULTAD CIENCIAS de la PRODUCCIÓN
UNIVERSIDAD NACIONAL DE CAAGUAZU
CORONEL OVIEDO PARAGUAY
2006

2	Batas para laboratorio	Bata blanca para hombre con solapa y trabilla. Cerrada al centro con tres botones y tres bolsillos, dos inferiores y uno e el pecho izquierdo, con impresión serigráfica en el bolsillo izquierdo. Composición 65 % Poliéster y 35% Algodón. Mangas largas con un largor por encima de la rodilla. Tamaños: M	1	₲ 92.000	₲ 138.242	₲ 230.242	₲ 115.121	
3	Batas para laboratorio	Bata blanca para hombre con solapa y trabilla. Cerrada al centro con tres botones y tres bolsillos, dos inferiores y uno e el pecho izquierdo, con impresión serigráfica en el bolsillo izquierdo. Composición 65 % Poliéster y 35% Algodón. Mangas largas con un largor por encima de la rodilla. Tamaños: G	1	₲ 92.000	₲ 138.242	₲ 230.242	₲ 115.121	
4	Batas para laboratorio	Bata blanca para hombre con solapa y trabilla. Cerrada al centro con tres botones y tres bolsillos, dos inferiores y uno e el pecho izquierdo, con impresión serigráfica en el bolsillo izquierdo. Composición 65 % Poliéster y 35% Algodón. Mangas largas con un largor por encima de la rodilla. Tamaños: GG.	1	₲ 92.000	₲ 138.242	₲ 230.242	₲ 115.121	
5	Batas para laboratorio	Bata blanca para mujer con solapa y trabilla. Cerrada al centro con tres botones y tres bolsillos, dos inferiores y uno e el pecho izquierdo, con impresión serigráfica en el bolsillo izquierdo. Composición 65 % Poliéster y 35% Algodón. Mangas largas con un largor por encima de la rodilla. Tamaños: P	1	₲ 92.000	₲ 138.242	₲ 230.242	₲ 115.121	
6	Batas para laboratorio	Bata blanca para mujer con solapa y trabilla. Cerrada al centro con tres botones y tres bolsillos, dos inferiores y uno e el pecho izquierdo, con impresión serigráfica en el bolsillo izquierdo. Composición 65 % Poliéster y 35% Algodón. Mangas largas con un largor por encima de la rodilla. Tamaños: M	1	₲ 92.000	₲ 138.242	₲ 230.242	₲ 115.121	
7	Batas para laboratorio	Bata blanca para mujer con solapa y trabilla. Cerrada al centro con tres botones y tres bolsillos, dos inferiores y uno e el pecho izquierdo, con impresión serigráfica en el bolsillo izquierdo. Composición 65 % Poliéster y 35% Algodón. Mangas largas	1	₲ 92.000	₲ 138.242	₲ 230.242	₲ 115.121	

FACULTAD CIENCIAS de la PRODUCCION
UNIVERSIDAD NACIONAL DE CAAGUAZU
CORONEL OVIEDO - PARAGUAY

		con un largor por encima de la rodilla. Tamaños: G						
8	Batas para laboratorio	Bata blanca para mujer con solapa y trabilla. Cerrada al centro con tres botones y tres bolsillos, dos inferiores y uno e el pecho izquierdo, con impresión serigráfica en el bolsillo izquierdo. Composición 65 % Poliéster y 35% Algodón. Mangas largas con un largor por encima de la rodilla. Tamaños: GG.	1	₲ 92.000	₲ 138.242	₲ 230.242	₲ 115.121	

CONCLUSIÓN

Por tanto, en base a lo expresado en los antecedentes mencionados en el presente Dictamen, la Unidad Operativa de Contrataciones de la Facultad Ciencias de la Producción de la Universidad Nacional de Caaguazú, dictamina que corresponde aprobar el criterio de evaluación dado que el proceso se ajusta a las disposiciones establecidas en la resolución de la DNCP N° 1890/2020, conforme a la metodología utilizada para la obtención de los precios de referencias.

FACULTAD CIENCIAS DE LA PRODUCCIÓN
UNIVERSIDAD NACIONAL DE CAAGUAZU
CORONEL OVIEDO PARAGUAY
AÑO NDU PUTY REKAVO
2006

CP Dany Raquel Leiva
Encargada de UOC
Facultad Ciencias de la Producción

Convocatoria de la Licitación 402233 - Adquisicion de Uniformes y Textiles

Planificación (/licitaciones/planificacion/402233-adquisicion-uniformes-textiles-1.html) Convocatoria

Adjudicación (/licitaciones/adjudicacion/402233-adquisicion-uniformes-textiles-1/resumen-adjudicacion.html)

Datos de la Convocatoria ()

Pliego de Bases y Condiciones (/licitaciones/convocatoria/402233-adquisicion-uniformes-textiles-1/pliego.html)

Ítems Solicitados (/licitaciones/convocatoria/402233-adquisicion-uniformes-textiles-1/items-solicitados.html)

Documentos (/licitaciones/convocatoria/402233-adquisicion-uniformes-textiles-1/documentos.html)

Historial de Publicaciones (/licitaciones/convocatoria/402233-adquisicion-uniformes-textiles-1/historial-publicaciones.html)

Revise las especificaciones técnicas o servicios conexos de cada ítem solicitado en el pliego de bases y condiciones o carta de invitación disponible en la pestaña "Documentos" de la convocatoria de esta licitación.

Items Solicitados

Nro. de Ítem	Código de Catálogo	Nombre	Atributos	Cantidad	Precio Unitario Estimado	Monto	Acciones
1	42131607-004	Pantalon para personal sanitario	• **Unidad de Medida:** Unidad • **Presentación:** UNIDAD	375	₲ 66.000	₲ 24.750.000	Ver Catalogo (/catalogo/nivel-5/42131607-004.html)
2	42131607-007	Chomba	• **Unidad de Medida:** Unidad • **Presentación:** UNIDAD	375	₲ 75.000	₲ 28.125.000	Ver Catalogo (/catalogo/nivel-5/42131607-007.html)
3	42131607-001	Guarda polvo blanco para laboratorio	• **Unidad de Medida:** Unidad • **Presentación:** UNIDAD	400	₲ 92.000	₲ 36.800.000	Ver Catalogo (/catalogo/nivel-5/42131607-001.html)

Descargar datos como:

Archivo CSV (/licitaciones/convocatoria/402233-adquisicion-uniformes-textiles-1/items-solicitados/lotes/nYZIDIKXpLc%253D.cs

Realizá consultas o solicita soporte técnico a través de la Mesa de Ayuda

Mesa de ayuda (/mesa-de-ayuda.html)

Dirección Nacional de Contrataciones Públicas
EE.UU. 961 c/ Tte. Fariña - Asunción, Paraguay

Bata de laboratorio unisex Ho

16,90 € Impuestos incluidos

Bata de laboratorio con botones unisex. Ref

TALLA

XS S M L X

COLOR **BLANCO**

✓ **Envío en 24/48h laborables.**

CANTIDAD

1

AÑADIR A LA CESTA

PayPal Paga en 3 plazos sin intereses tus compras de 30€ a 2.000€. 0% TAE. Más información

¿Quieres personalizar? (plazo 5-

Nombre max. 20 caracteres (+4,90 €)

Indica el nombre a bordar (opcio

DE TRABAJO / BATAS DE LABORATORIO

Búsqueda

Bata de laboratorio de mujer H

16,90 € Impuestos incluidos

Bata de laboratorio con botones para mujer. R

TALLA

XS S M L XL

COLOR **BLANCO**

✓ **Envío en 24/48h laborables.**

CANTIDAD

1

AÑADIR A LA CESTA

PayPal Paga en 3 plazos sin intereses tus compras de 30€ a 2.000€. 0% TAE. Más información

UNIVERSIDAD NACIONAL DE CAAGUAZÚ
FACULTAD CIENCIAS DE LA PRODUCCIÓN

VISIÓN. Ser una *Institución Formadora de Profesionales con una conciencia objetiva sobre la Realidad Social, Económica, Política y Cultural para lograr capacidad de solución ante desafíos en los diferentes niveles de la Producción.*

DISEÑO DE BATA DE LABORATORIO

MISIÓN. *Transmitir, Investigar y Gestionar el conocimiento con praxis productiva integral e integradora para el Desarrollo Socioeconómico Ambiental.*
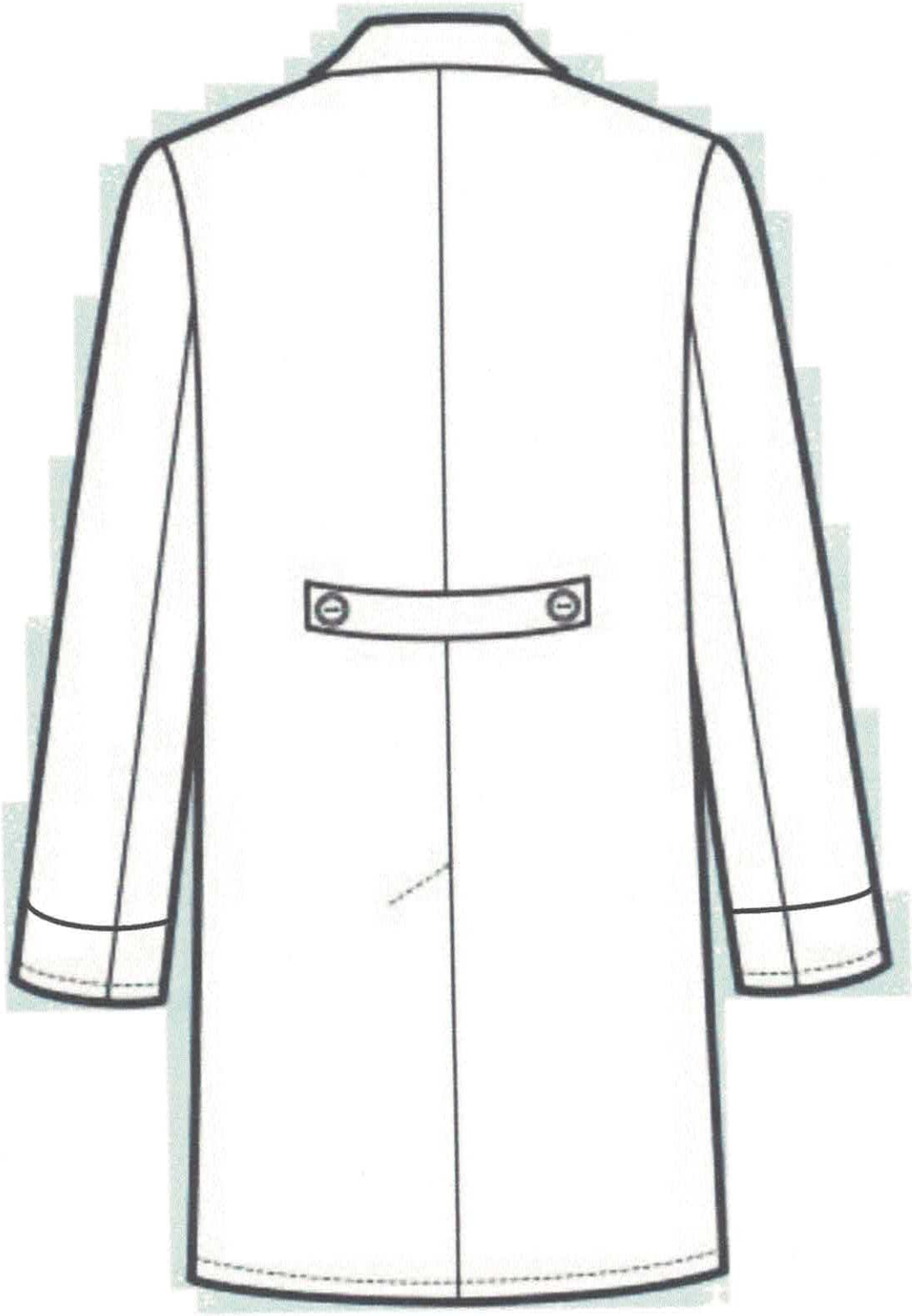
www.fcpunk.edu.py