Especificaciones Técnicas

GENERALIDADES

Para la ejecución de los trabajos a construir, el contratista proveerá la totalidad de los materiales, mano de obra, equipos, y toda la tecnología necesaria para ejecutar las obras que se describen en los planos y planillas de obra y documentos contractuales. Así mismo el contratista está obligado a emplear mano de obra calificada, métodos y elementos de trabajo que aseguren la correcta ejecución de la obra, así como la seguridad de todo el personal afectado a la misma. El contratista está obligado al conocimiento de estas especificaciones técnicas y no podrá aducir desconocimiento del total o de sus partes.

1- Para la excavación se ajustará al eje de la línea municipal, teniendo en cuenta que serán demolidos algunos panteones que se encuentran fuera de la línea municipal.

2- La excavación quedará bien encajonado libre de basuras u otros materiales para después comenzar la carga del cimiento.

3- Las piedras a ser utilizados en la fundación serán de un material sólido, no se aceptarán piedras tipos areniscas o piedras compuestas de arena consolidada.

4- Las pilastras serán de ladrillos vistos similares al existente con el objeto de seguir la misma terminación, los ladrillos a ser utilizados serán blancos, sólidos y sin cortes con el objeto de tener un buen acabado visto. La utilización de ladrillos que no sean del mismo color o alabeados no serán utilizados. Los materiales serán “aprobados” por la “fiscalización”.

5- El revoque es con el objeto de rellenar los espacios que van quedando entre los materiales, estos serán de una terminación fina con el objeto de aceptar la pintura.

6- Limpieza final de la obra, que consiste en la limpieza y orden de todo el sitio de la obra. Las veredas quedarán libres de todo material de obra. El costo que ocasionase al municipio el retiro del material dejado por la contratista se descontará del pago de la liquidación final.

Los trabajos consiste en: Marcación y replanteo, Excavación, Cimiento de pbc, Mampostería visto de 0,15, Hormigón armado, sardinel, Porton metalico

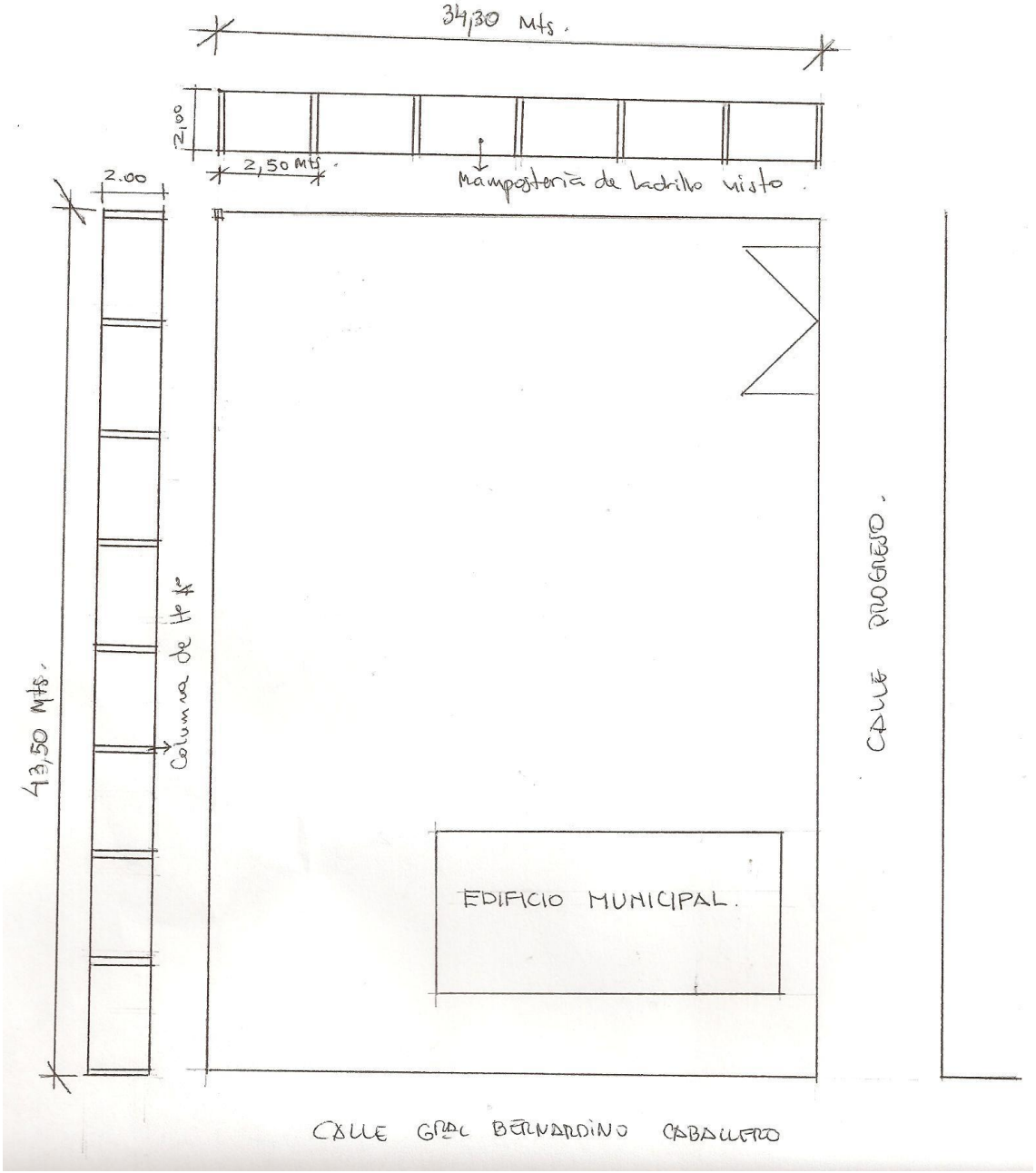

Aprovado

Municipalidad de José Leandro Oviedo · Unidad Operativa de Contrataciones

MARIA GILL VERDUM RUIZ DIAZ
Responsable de la U.O.C.