PROYECTO

AMPLIACION DE LA UNIDAD DE SALUD DE LA FAMILIA

SAN IGNACIO MISIONES

"AMPLIACION DE LA UNIDAD DE LA SALUD DE LA FAMILIA BARRIO SAN SALVADOR".

PROFESIONAL

ARQ. DIEGO VALDEZ

Diego A. Valdez A.
Arquitecto

2019

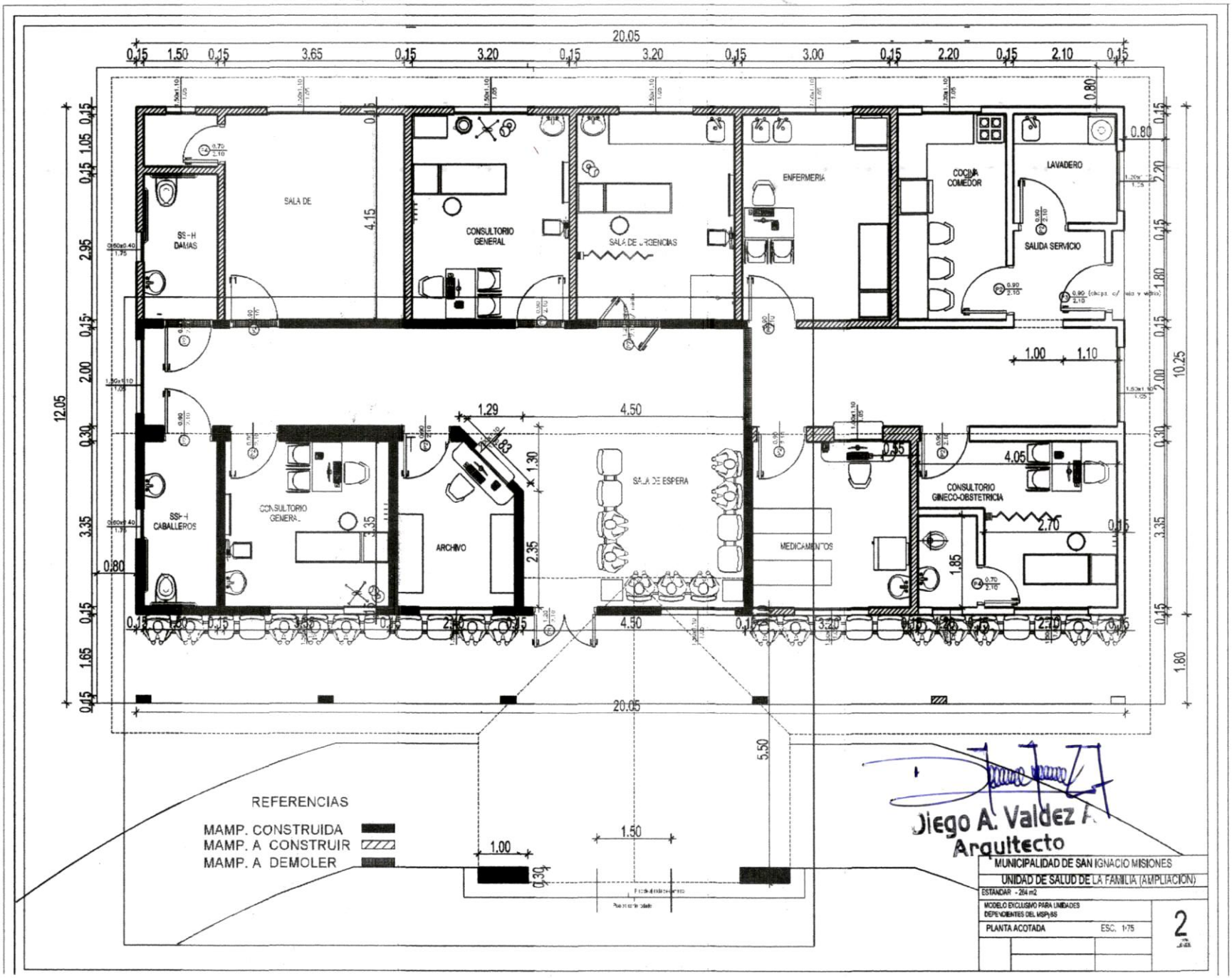
SS-H DAMAS
SALA DE
CONSULTORIO GENERAL
SALA DE URGENCIAS
ENFERMERIA
COCINA COMEDOR
LAVADERO
SALIDA SERVICIO
SS-H CABALLEROS
CONSULTORIO GENERAL
ARCHIVO
SALA DE ESPERA
MEDICAMENTOS
CONSULTORIO GINECO-OBSTETRICIA
REFERENCIAS
MAMP. CONSTRUIDA
MAMP. A CONSTRUIR
MAMP. A DEMOLER
Diego A. Valdez A.
Arquitecto
MUNICIPALIDAD DE SAN IGNACIO MISIONES
UNIDAD DE SALUD DE LA FAMILIA (AMPLIACION)
ESTANDAR - 264 m2
MODELO EXCLUSIVO PARA UNIDADES DEPENDIENTES DEL MSP/SS
PLANTA ACOTADA
ESC. 1:75
2

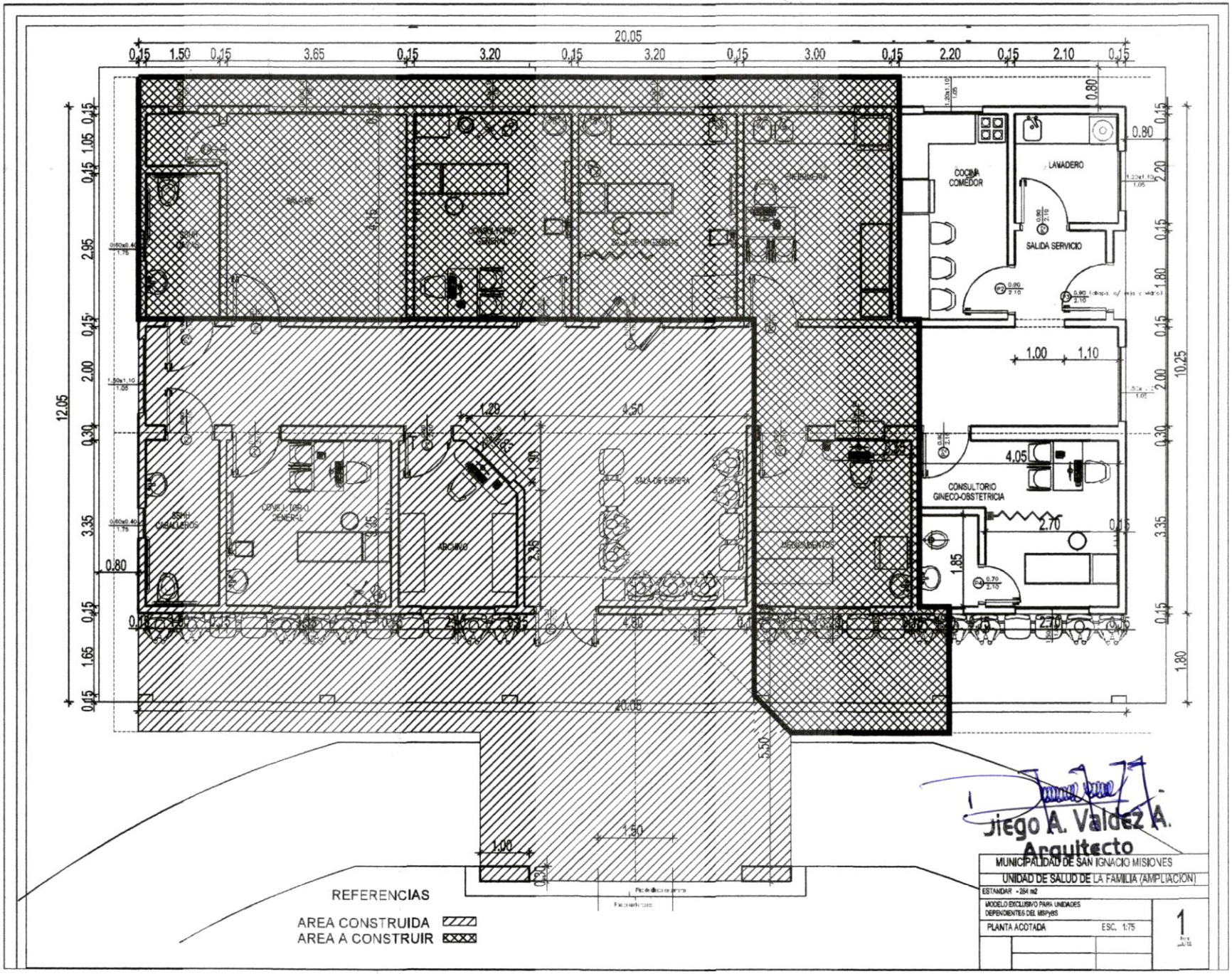
20,05
12,05
10,25
COCINA COMEDOR
LAVADERO
SALIDA SERVICIO
CONSULTORIO GINECO-OBSTETRICIA
SALA DE ESPERA
ARCHIVO
REFERENCIAS
AREA CONSTRUIDA
AREA A CONSTRUIR
Diego A. Valdez A.
Arquitecto
MUNICIPALIDAD DE SAN IGNACIO MISIONES
UNIDAD DE SALUD DE LA FAMILIA (AMPLIACION)
ESTANDAR - 254 m2
MODELO EXCLUSIVO PARA UNIDADES DEPENDIENTES DEL MSPyBS
PLANTA ACOTADA
ESC. 1:75
1

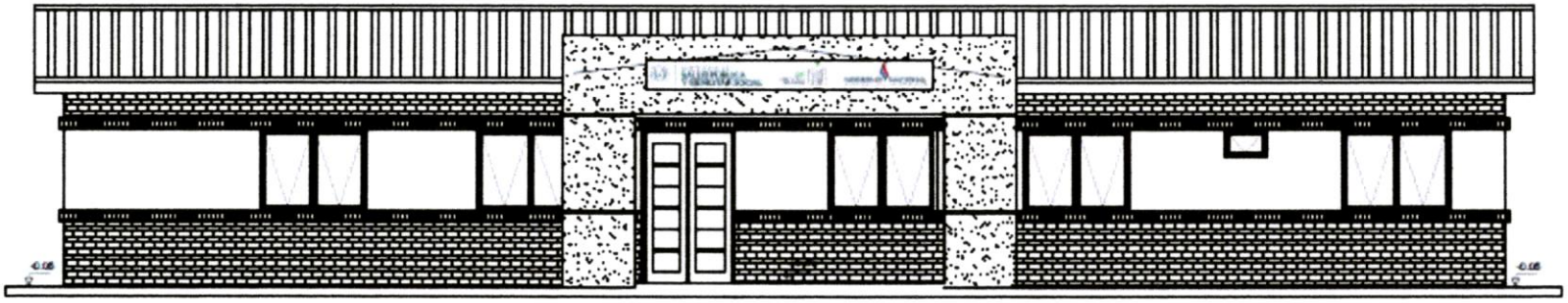

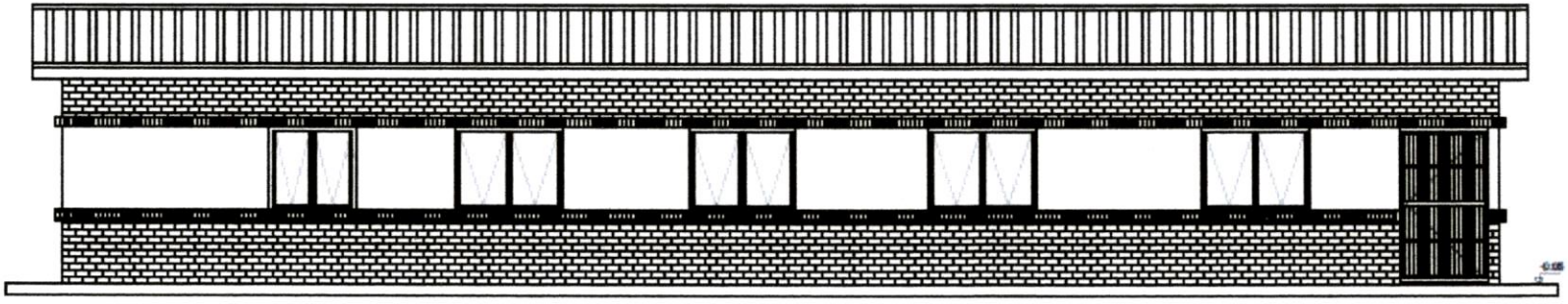

Diego A. Valdez A
Arquitecto

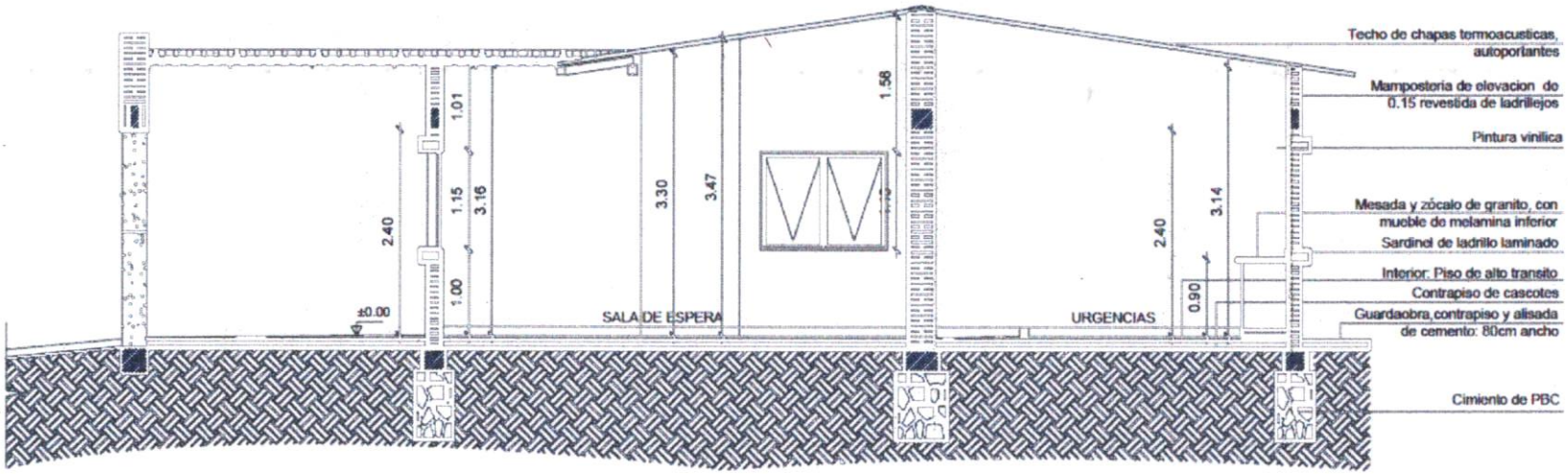

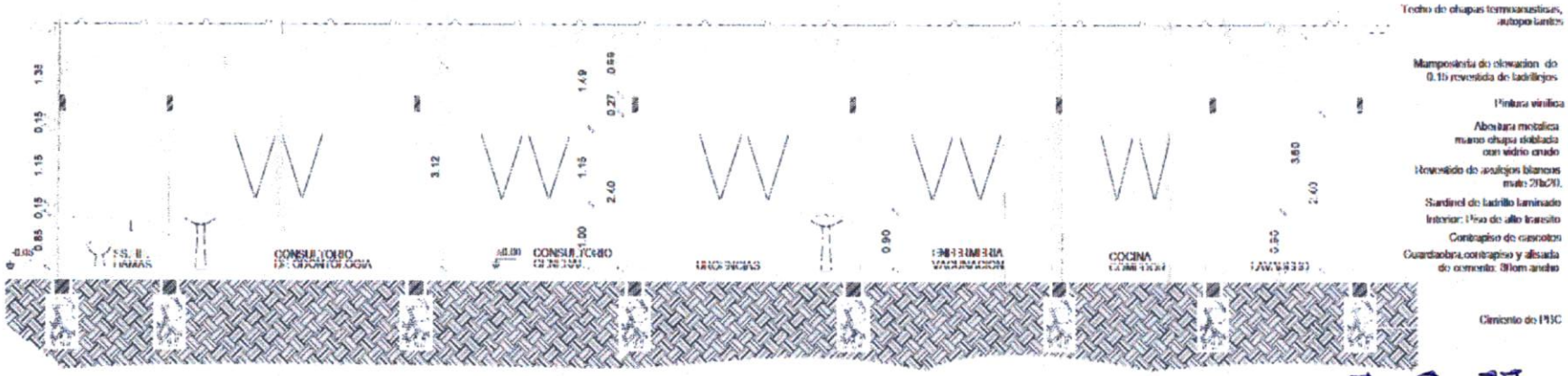

Diego A. Valdez A.
Arquitecto

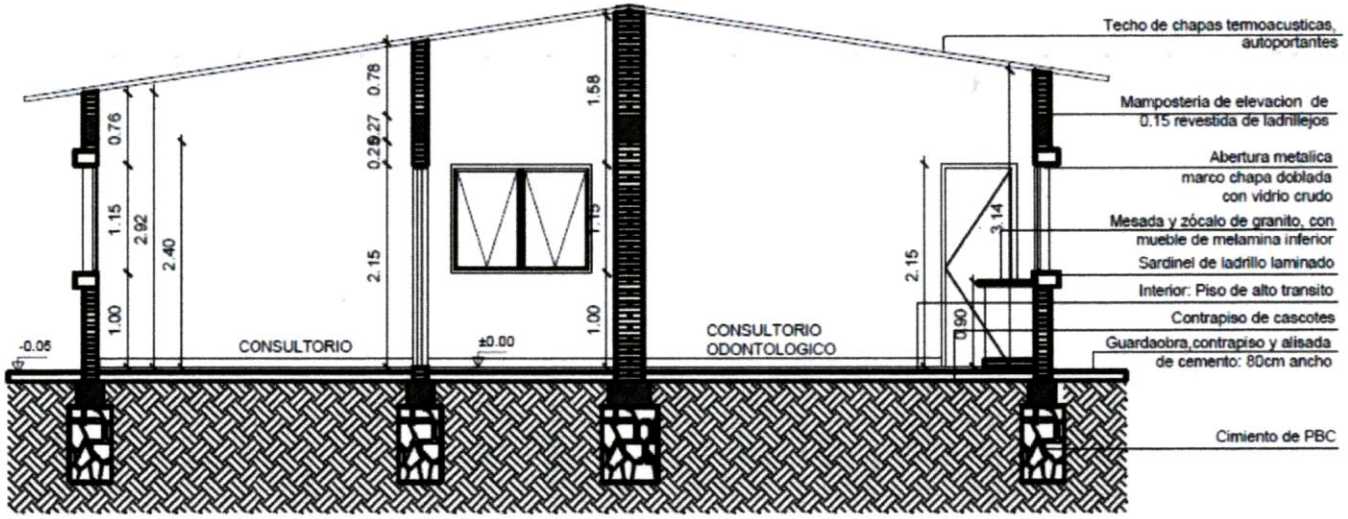

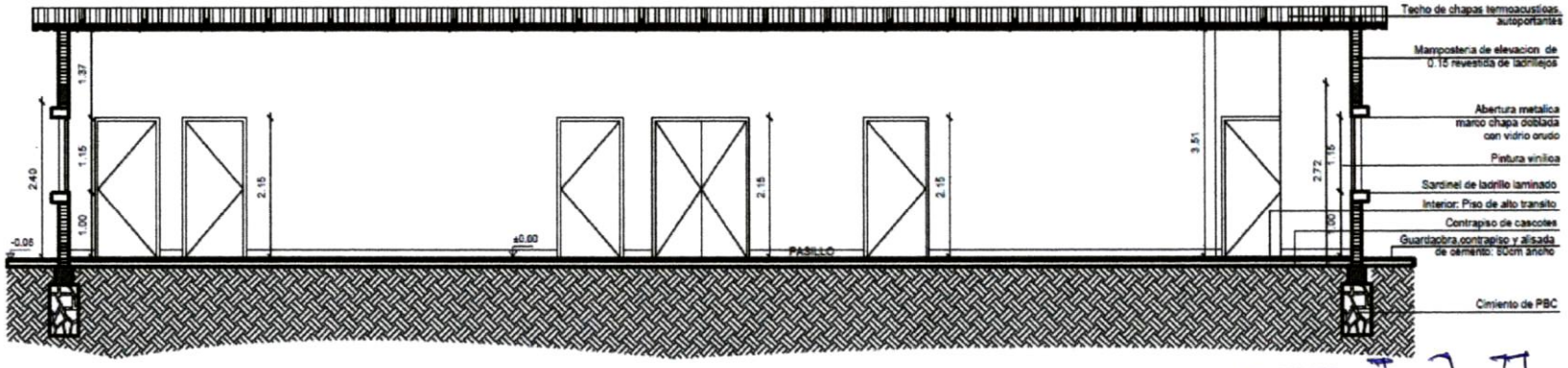

Diego A. Valdez A.
Arquitecto

COORDENAS PLANAS UTM ZONA 21J
PUNTO 1: x=496909; y=7025276
PUNTO 2: x=496951; y=7025282
PUNTO 3: x=496944; y=7025301
PUNTO 4: x=496904; y=7025295
PUNTO A: x=496891; y=7025274
PUNTO B: x=496908; y=7025421

PLANO GEOREFERENCIADO

PROPIETARIO:

PROFESIONAL: ARQ. DIEGO A. VALDEZ A.

REG. M.O.PC.: 2005

FECHA:27/08/2018
DEPARTAMENTO: MISIONES
DISTRITO:SAN IGNACIO
LUGAR: SAN IGNACIO
MANZANA:55A
LOTE.: 03
IMAGEN SATELITAL

PROPIETARIO

PROFESIONAL
Diego A. Valdez A.
Arquitecto