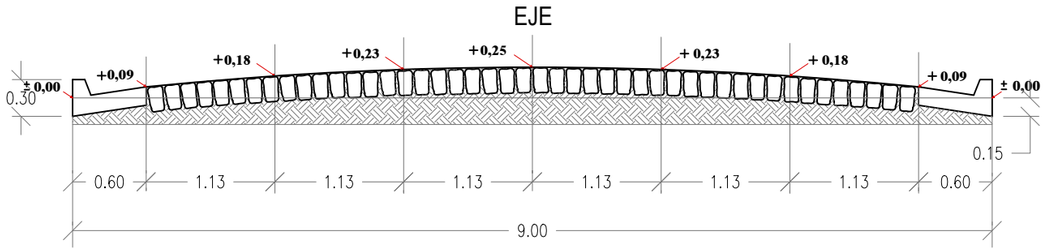

CORTE TRANSVERSAL TIPO
Esc.:_____1:50

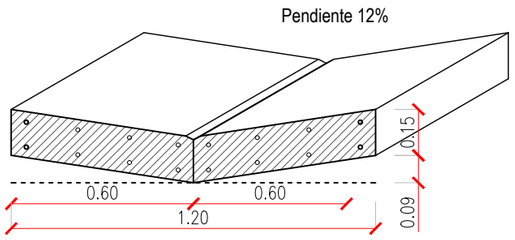

DETALLE DE BADÉN DE H°A°
Esc.:_____1:20

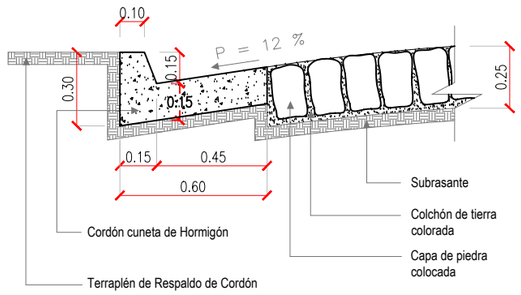

CORTE CORDÓN CUNETA DE H°
Esc.:_____1:20

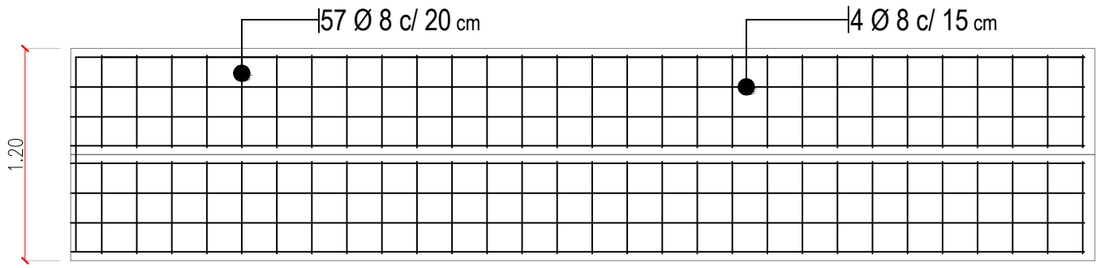

BADÉN DE HORMIGÓN ARMADO
Esc.:_____1:35

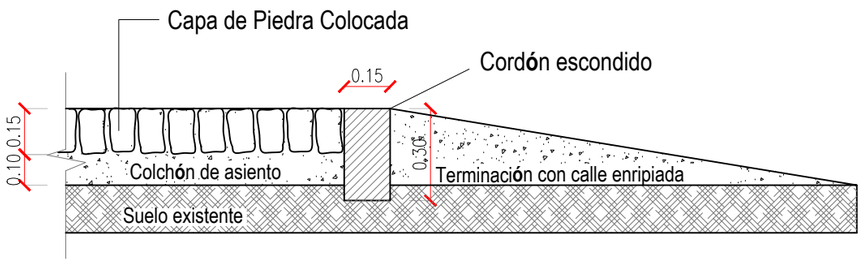

DETALLE DE CORDÓN ESCONDIDO DE H°
Esc.:_____1:20

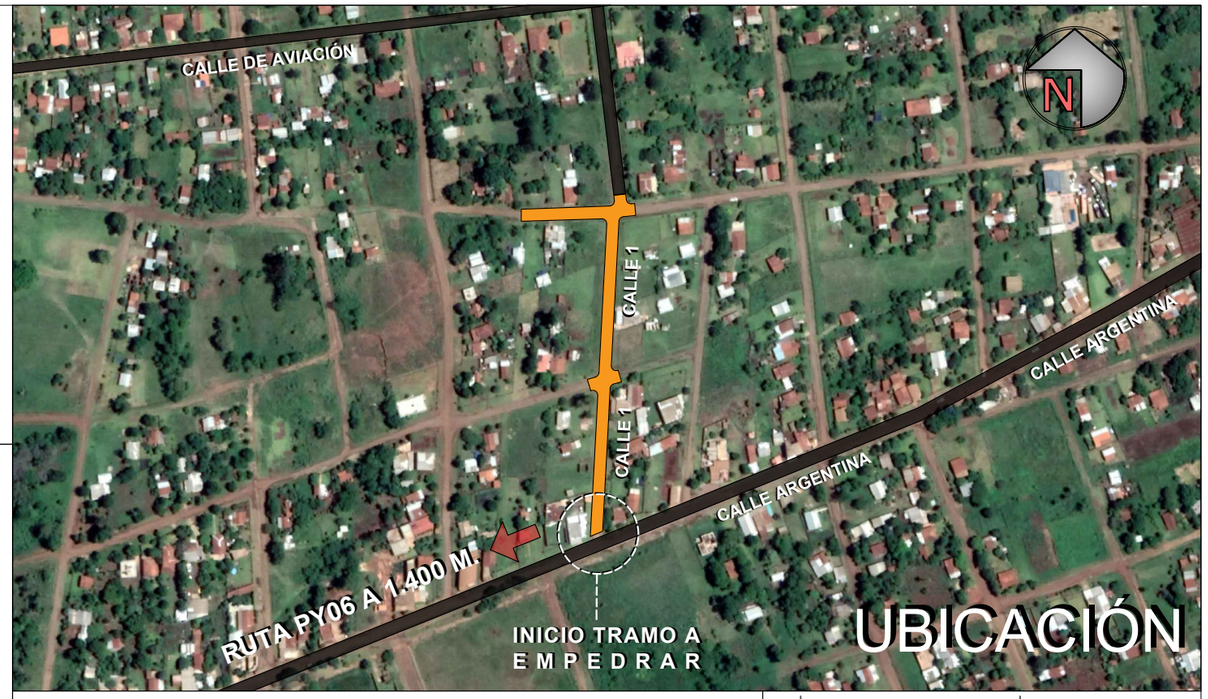

CARTEL INDICADOR DE CALLE

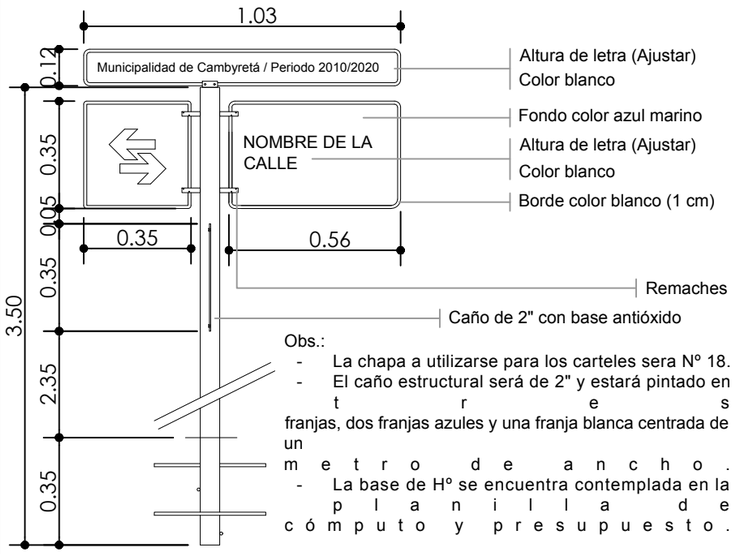

Obs.:
- La chapa a utilizarse para los carteles sera Nº 18.
- El caño estructural será de 2" y estará pintado en tres franjas, dos franjas azules y una franja blanca centrada de un metro de ancho.
- La base de Hº se encuentra contemplada en la planilla de cómputo y presupuesto.

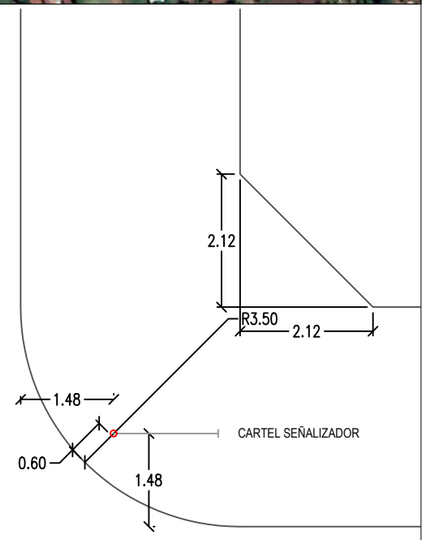

DISPOSICIÓN CARTEL EN PLANTA

MUNICIPALIDAD DE CAMBYRETA
ITAPÚA – PARAGUAY

Municipalidad de Cambyretá

Obra: "PAVIMENTO TIPO EMPEDRADO CON CORDÓN CUNETA EN LA CALLE 1, DESDE CALLE ARGENTINA HASTA CALLE DE AVIACIÓN "

BARRIO: ARROYO PORA

UBICACIÓN: CALLE 1 DEL Bº ARROYO PORA - CAMBYRETA

LÁMINA N°

01

JUNIO 2021

Arq. Luis Roa B.
Director de Obras

Francisco J. Pereira Rieve
Intendente Municipal