PRESIDENCIA DE LA REPUBLICA
Gabinete Militar
Unidad Operativa de Contratación

Asunción, 11 de junio de 2013

NOTA N° : 130/13
SEÑOR : DIRECTOR NACIONAL INTERINO DE CONTRATACIONES PÚBLICAS
ING. DOUGLAS ONETO BONZI

PRESENTE:

Comunicar Adenda N° 2, al llamado a Contratación por Concurso de Ofertas N° 03/13, Adquisición de Muebles y Enseres, **ID N° 252396**, modificar los siguientes punto: IAO 7.1, 23.1 y 26.1 del DDL, Sección III suministro requerido Lote N° 1, las especificaciones técnica del Lote N° 1 y el Item 4 heladera de una puerta del lote N° 3 y el formulario N° 3 Planilla de Precios Lote N° 1, la que quedarán de las siguientes manera.

Punto 1: DDL

IAO 7.1	Para **aclaraciones de las ofertas,** solamente, la dirección de la Convocante es: Atención: GABINETE MILITAR DE LA PRESIDENCIA DE LA REPUBLICA Dirección: Juan E'Oleary N° 162 y El Paraguayo Independiente Ciudad: Asunción - Paraguay Teléfono: (021 – 4140 350); (021 – 4140272) Fax: (021 – 4140 350); (021 – 4140272) Dirección de correo electrónico: uoc@gabimi.mil.com.py con el **Cap AVL Oscar Ramón Armoa Avalos** **La fecha y hora límites para realizar consultas es**: ***13* de junio de 2013** hasta las 08:00 hs, toda las consultas se debe realizar por escrito a la Unidad Operativa de contrataciones del GABIMIL, la respuesta de la consulta se dará a conocer por escrito a los potenciales oferente

	D. Presentación y Apertura de Ofertas
IAO 23.1	**Para propósitos de la presentación de las ofertas**, la dirección de la Convocante es: Atención: GABINETE MILITAR DE LA PRESIDENCIA DE LA REPUBLICA *Cap AVL Oscar Ramón Armoa Avalos* Dirección: Juan E. O'Leary N° 162 y el Paraguayo Independiente Número del Piso/Oficina: *Unidad Operativa de Contrataciones del Gabinete Militar* Ciudad: Asunción, Paraguay Código postal: ---- **La fecha límite para presentar las ofertas es: hasta el 19 de junio de 2013 Hora: 09:00 hs. A.m.**
IAO 26.1	**La apertura de las ofertas tendrá lugar en**: Dirección: Juan E. O'Leary N° 162 y El Paraguayo Independiente. Número de Piso/Oficina: Salón de Acto Gabinete Militar Ciudad: Asunción - Paraguay **Fecha: 19 de junio de 2013** **Hora: 09:30 hs. A.m.**

PRESIDENCIA DE LA REPUBLICA
Gabinete Militar
Unidad Operativa de Contratación

Punto 2 Seccion III suministro requerido Lote N° 1 QUE QUEDARÁ DE LA SIGUENTE MANERA

Item	Códigos del Catálogo	Descripción	Unidad de medida	Presentación	Cant.
		Lote Nº 1 Adquisición de Muebles de madera			
1	56112109-001	Mesa ovalada para comité de evaluación con sillas	Unidad	Unidad	1
2	56101703-002	Escritorio de oficina de madera con tres cajones	Unidad	Unidad	5
3	56101519-001	Mesa rustica con 18 sillas	Unidad	Unidad	8
4	56101703-003	Escritorio tipo Ejecutivo estilo clásico con silla recibidor	Unidad	Unidad	1
5	56112109-001	Modular para oficina de trébol	Unidad	Unidad	1
6	56101504-001	Banco para Plaza	Unidad	Unidad	4

Punto 3: LA ESPECIFICACIONES TÉCNICA LOTE N° 1 ADQUISICION DE MUEBLES Y ENSERES LA QUE DEBERÁ QUEDAR DE LA SIGUIENTE MANERA

Lote Nº 1 Adquisición de Muebles de madera				
1	56112109-001	Mesa ovalada para comité de evaluación con sillas	Mesa de reunión fabricado en madera de cedro, en forma ovalada con 8 (ocho) sillas, la mesa debe estar apoyada sobre una base en forma de rombo, compuesta por cuatro planos laterales de 12 cm de espesor y un plano base horizontal realizado en madera maciza, con buena resistencia a esfuerzo de flexión estática y a la humedad, también de alta densidad en las caras externas, color cedro oscuro en la cara internas, externas y los bordes y terminación total en barniz poliuretano con tratamiento anti UV. **DIMENSIONES:** **8 (Ocho Sillas)** Silla multiusos, fija, con posa brazo Chasis en tubo oval pintado epoxi color negro. Brazos en polipropileno con pivotes de acero. Tapizada en tejido tipo Bali, acrílico, lavable. Carcasa de protección en trasera del respaldo y en la parte inferior del asiento, color: negro. **DIMENSIONES** : Ancho : 61,5 cms Fondo : 45 cms Alto : 83 cms	
2	56101703-002	Escritorio de oficina de madera con tres cajones	**Escritorios estándar:** Fabricado en madera de cedro, lustre natural con 3 cajones, cerradura central, con garantía, tiradores metálicos. **Medidas:** 1,40 x 0,70 x 0,80. **Color:** Lustre natural.	
3	56101519-001	Mesa rustica con 18 silla	Mesa Frailera en madera de Ybyra Pytá con 16 sillas sin posa brazos y 2 sillas con posa brazos.	

PRESIDENCIA de la REPUBLICA GABINETE MILITAR U. O. C. Unidad Operativa de Contratación

			Dimensiones de la Base: 3 copón de 50 Cm de ancho 7 cm de grosor, sujetos con dos largueros de 25 cm de ancho. **Dimensiones de la Sillas** **16 sillas sin posa brazos con dimensiones de**: 1.10 Mts de alto, 0.40 Mts de largo, 0.48 Mts de ancho de frente x 0.43 Mts de ancho de fondo, el respaldero será de 0.38 Mts de ancho x 0.64 Mts de alto. **2 sillas con posa brazos las dimensiones será de**: 1.10 Mts de alto, 0.40 Mts de largo, 0.48 Mts de ancho de frente x 0.43 Mts de ancho de fondo, el respaldero será de 0.38 Mts de ancho x 0.64 Mts de alto, el poza brazo será de 0.10 Mts de ancho x 0.50 Mts de alto.	 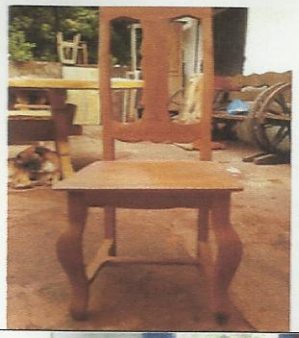
4	56101703-003	Escritorio tipo Ejecutivo estilo clásico con silla recibidor	**Escritorio tipo Ejecutivo estilo clasico:** Fabricado en madera trébol en L con patas torneadas, con 5 cajones, cerradura central con garantía, tiradores metálicos, tallado con la insignia de GABIMIL y vidrio de 4 mm de espesor sobre el escritorio cubriendo en du totalidad. **Medidas:** 1,80 x 1,80 x 0,80. Con 2 sillas recibidores de madera trébol con patas torneadas, la sentaderas y respaldero tapizadas en cuerina de color negro Ancho : 61,5 cms, Fondo : 45 cms, Alto : 83 cms	 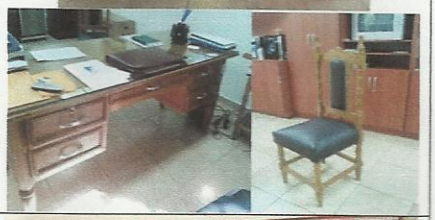
5	56101520-008	Modular para oficina	Fabricado en madera de trébol, lustre natural con tirador metálico y cerraduras, deberá ser desarmable. **Medida:** 4.25 x 3 Mts. Compuesto espacio para heladera, caja fuerte, Bibliorato, uniforme (ropas). Los oferentes deberán presentarse en la Institución para la verificación de la oficina afectada y observar el lugar de ubicación del mueble, para tal efecto la Convocante expedirá el certificado correspondiente de haber cumplido con esta exigencia. Provisión e instalación (materiales y mano de obra)	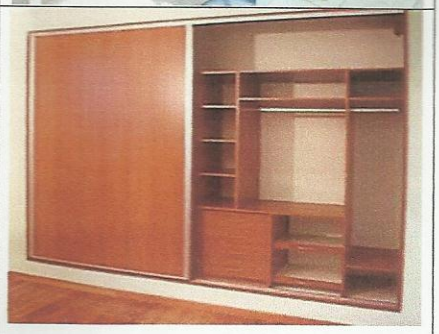
6	56101504-001	Banco para plaza	Banco para plaza, tipo tradicional, con 15 tablitas, con estructura de fundición de hierro con tablas de madera dura aptas para exterior, la misma deben estar pintadas con pinturas especial para exteriores con dimensiones de 2.00 m. de largo.	

PRESIDENCIA DE LA REPUBLICA GABINETE MILITAR U. O. C. Unidad Operativa de Contratación

PRESIDENCIA DE LA REPUBLICA
Gabinete Militar
Unidad Operativa de Contratación

Lote Nº 3 Adquisición de Electrodomésticos Varios

4	52141501-001	Heladera de 1 puerta	Heladera de 1 puerta **Capacidad:** de 340 Lts, Estante de vidrio templado anti derrame, Compartimiento de Congelado Rápido sin escarcha, Puerta Reversible, Capacidad de porta botella de 3 unidades de 2 Lts	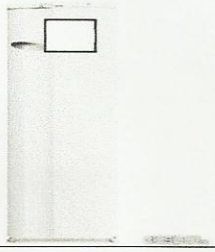

Punto 4: EL FORMULARIO N° 3 LISTADO DE PRECIO LENE N° 1 QUE QUEDARÁ DE LA SIGUIENTE MANERA

Planilla de Precios									
1	2	3	4	5	6	7	8	9	10
Item	Código Catalogo	Descripción del Bien	Marca	Procedencia	Unidad de Medida	Presentación	Cantidad	Precio unitario (IVA incluido si correspondiese)	Precio Total (IVA incluido si correspondiese)
		[indicar la descripción de los Bienes]	*[indicar la marca de los Bienes]*	*[indicar la procedencia de los Bienes*	*[indicar la unidad de medida de los Bienes]*	*[indicar la forma de presentación de los Bienes]*	*[indicar la cantidad de los Bienes]*	*[indicar el precio unitario CIP por item]*	*[indicar el precio total CIP por item]*
		Lote N° 1 Adquisición de Muebles de madera							
1	56112109-001	Mesa ovalada para comité de evaluación con sillas			Und	Und	1		
2	56101703-002	Escritorio de oficina de madera con tres cajones			Und	Und	5		
3	56101519-001	Mesa rustica con 18 sillas			Und	Und	8		
4	56101703-003	Escritorio tipo Ejecutivo estilo clásico con silla recibidor			Und	Und	1		
5	56112109-001	Modular para oficina de trébol			Und	Und	1		
6	56101504-001	Banco para Plaza			Und	Und	4		

PRESIDENCIA DE LA REPUBLICA GABINETE MILITAR U. O. C. Unidad Operativa de Contratación

OSCAR RAMON ARMOA AVALOS
Cap AVL Coord – UOC