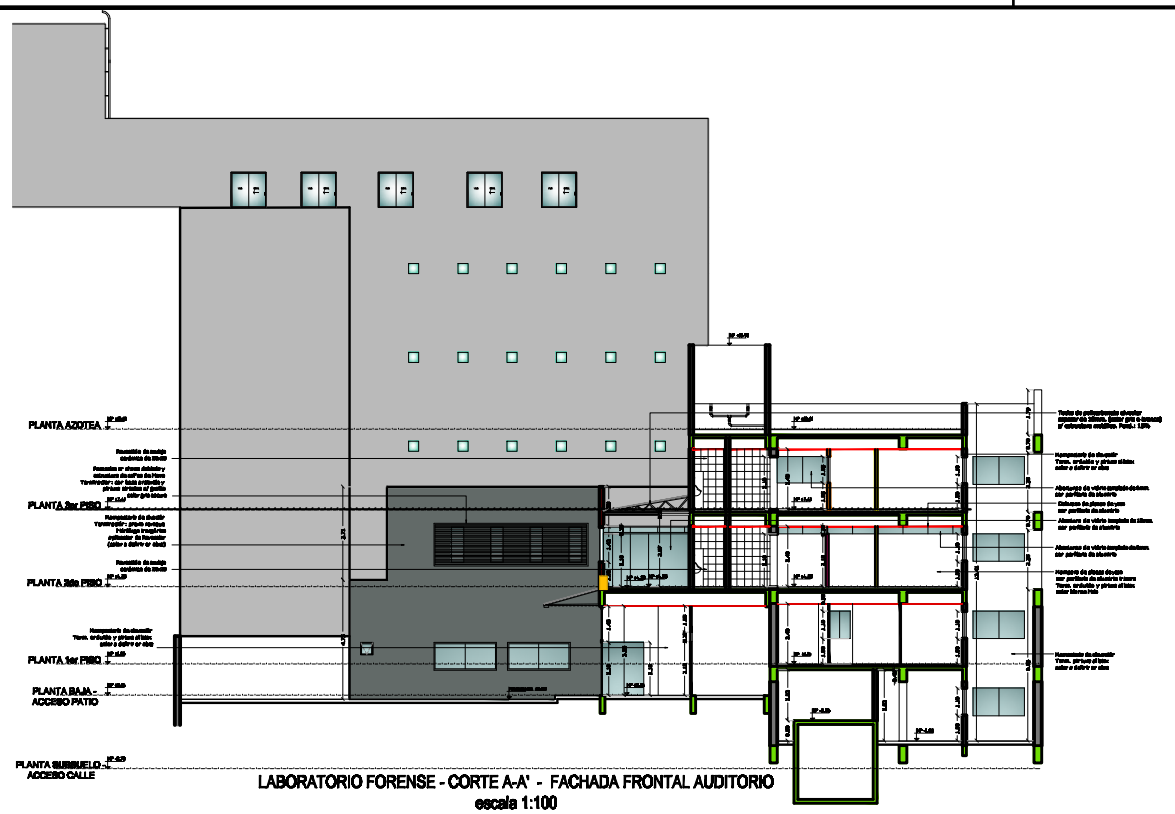

LABORATORIO FORENSE - CORTE A-A' - FACHADA FRONTAL AUDITORIO
escala 1:100

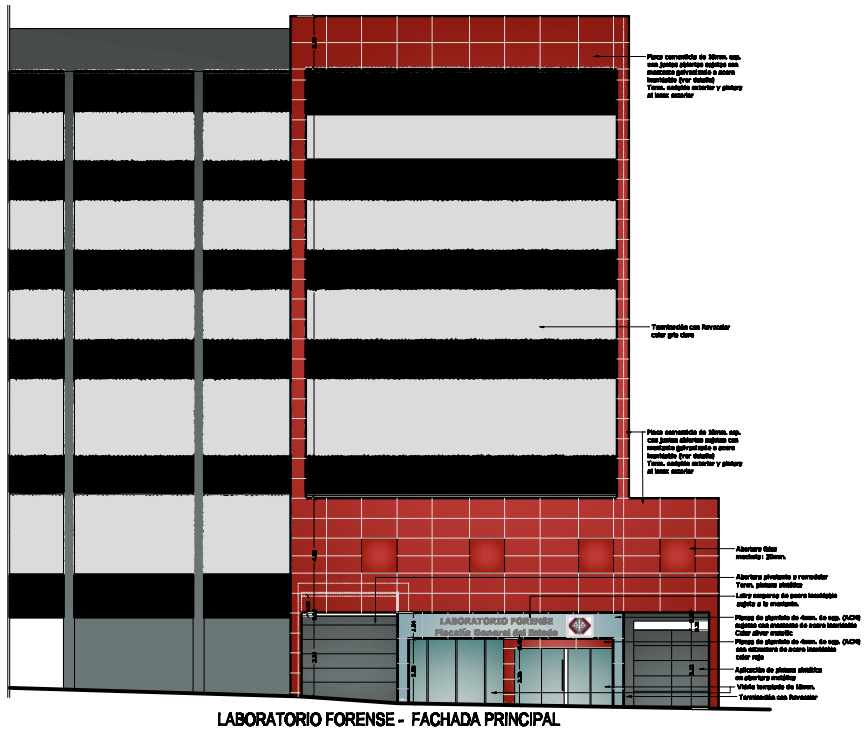

LABORATORIO FORENSE - FACHADA PRINCIPAL
escala 1:100

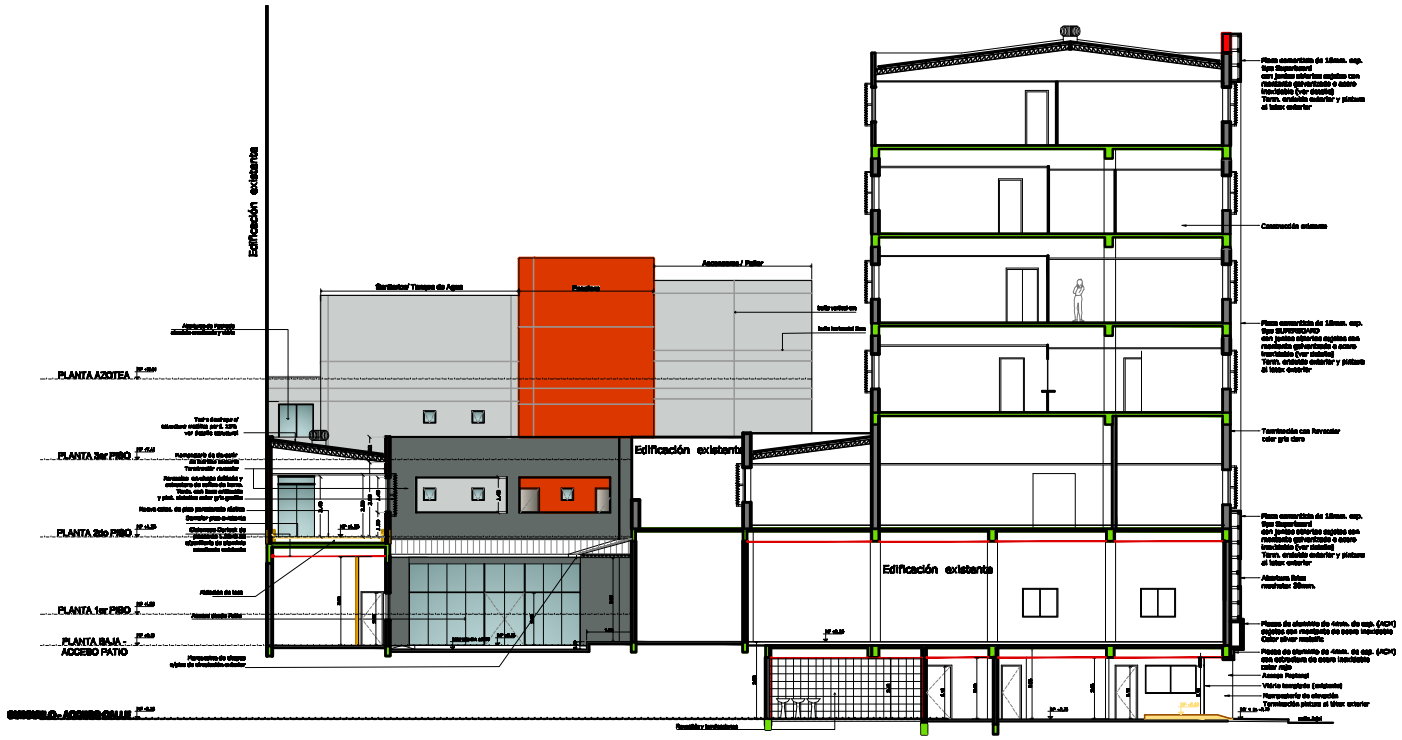

LABORATORIO FORENSE - CORTE B-B' - FACHADA LATERAL AUDITORIO
escala 1:100

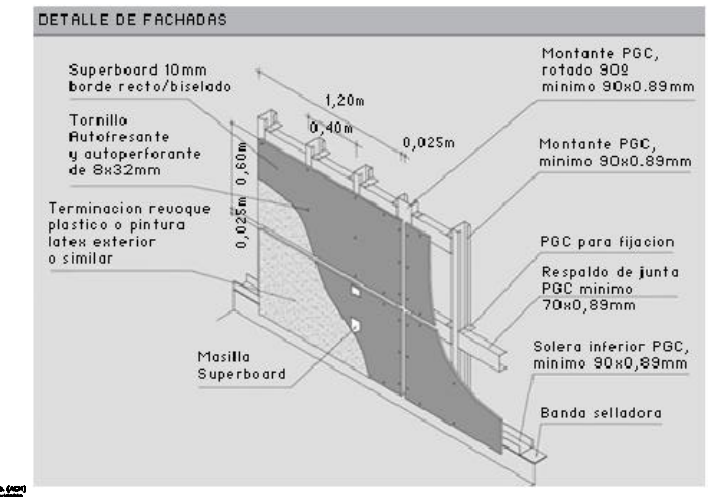

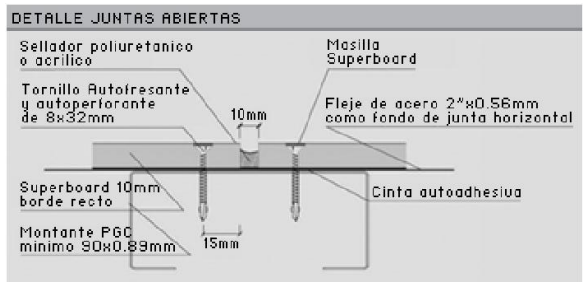

LABORATORIO FORENSE — CORTES

MINISTERIO PUBLICO
FISCALIA GENERAL DEL ESTADO
REHABILITACION Y AMPLIACION DE LA INFRAESTRUCTURA EDILICIA DEL LABORATORIO FORENSE

UBICACION:	JEJUI E/ CHILE Y ALBERDI
PROPIETARIO:	MINISTERIO PUBLICO
DIRECCION:	CHILE E/ JEJUI Y AVDA. R. DE FRANCIA
PROFESIONAL:	DIRECCION DE OBRAS Y PROYECTOS — PAT.Nº:
DIRECCION:	CHILE e/ JEJUI Y R. DE FRANCIA
CTA.CTE.CTRAL:	11-098-01/02/03/19
SUP. TERRENO:	8784.26 M2 — SUP.A CONSTRUIR: 4445 M2
SUP.A. REGULARIZ:	4173 M2 — SUP.A DEMOLER: 1543 M2

PROFESIONAL — PROPIETARIO

ESCALA: 3/8 — LAMINA N°: AR51

Archivo CAD: FGE_BB-AvPB