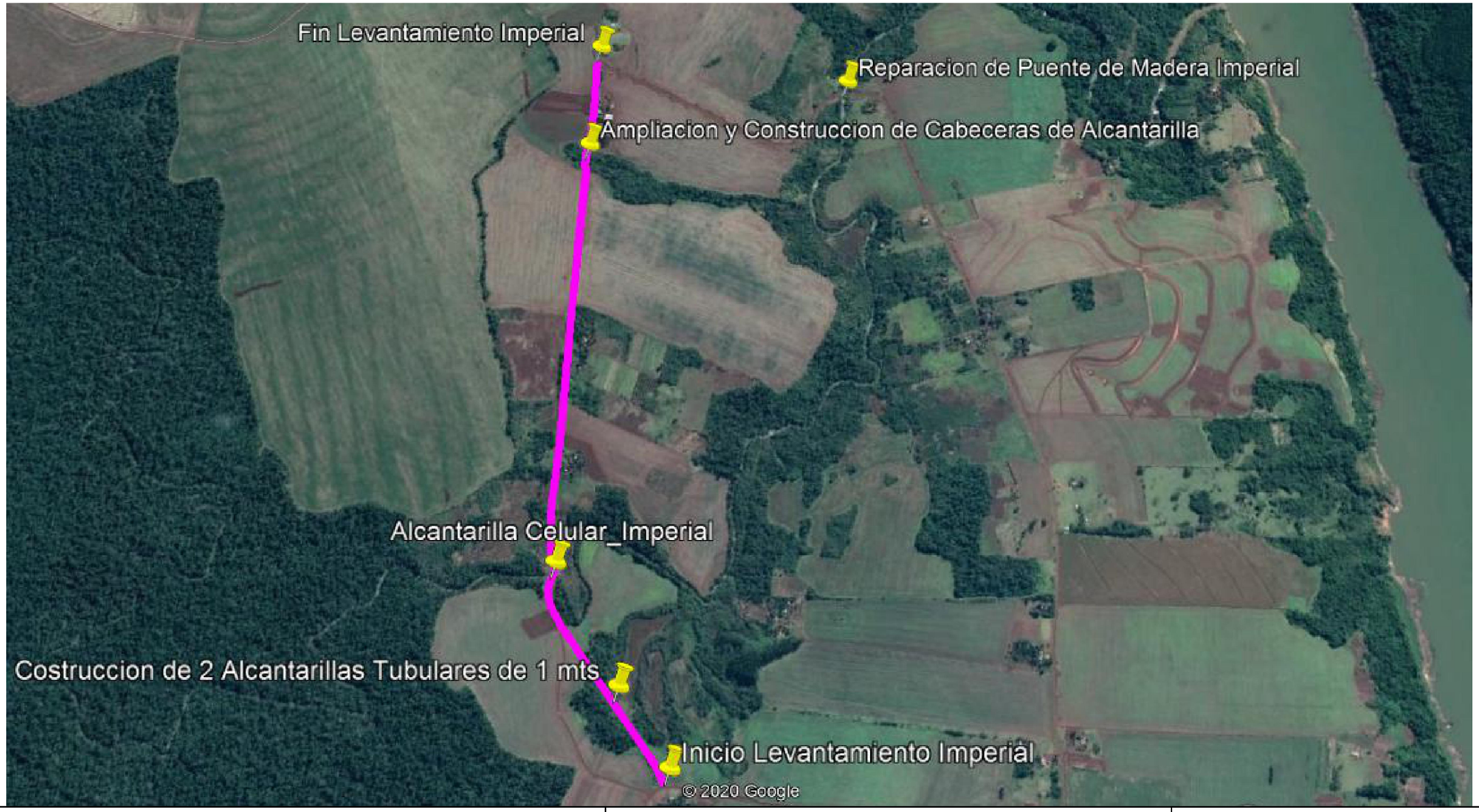

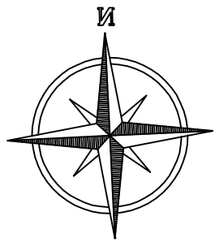

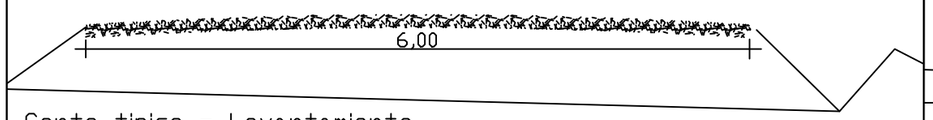

Corte tipico - Levantamiento
Progs: 000+000 a 100+000, 400+000 a 550+000 y 700+000 a 1.500+000
Progs: 1.800+000 a 2.000+000
Aprox= 6 m3 por ml

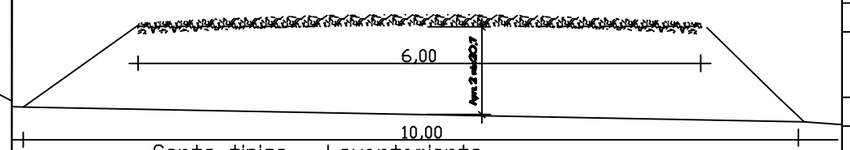

Corte tipico - Levantamiento
Progs: 100+000 a 400+000 y 550+000 a 750+000
Aprox= 16 m3 por ml

MUNICIPALIDAD DE ÑACUNDAY

OBRA: LEVANTAMIENTO DE CAMINOS VECINALES Y OBRAS DE ARTE
ZONA IMPERIAL DE TOROCUA'I. DISTRITO DE ÑACUNDAY

PROYECTO:	ING. CESAR CRISTALDO		
FECHA	: ABR / 2.020.-	ESCALA	S/E