MUNICIPALIDAD DE LA COLMENA
"Seguimos Creciendo"
15 de Agosto c/ 14 de Mayo. Telefax: (0537) 223.298
Email: munilacolmena@hotmail.com
La Colmena – Dpto. Paraguarí – Paraguay

PLANILLA DE CANTIDADES Y PRECIOS

Nº	Código de Catalogo	Descripción	Trabajos a ejecutar	UM	Cantidad
1	72131601-001	Construcción e instalaciones eléctricas	Preparación de la Obra, Replanteo	M2	7,6
2			Excavación y Carga de Cimiento c/ P.B.C	M3	2,2
3			Encadenado H°A° superior de (0,11 x 0,27)	M3	0,5
4			Muros de Nivelación h=0,30; De 0,30 armado con 4 Ø 6	M2	5,5
5			Relleno y compactación	M3	1,5
6			Aislación asfáltica de muros; De 0.15 horizontal	M2	8,23
7			Muro de elevación; De 0.15 para revocar	M2	20,5
8			Muro de elevación; De 0,15 visto 1 cara de ladrillo común	M2	35,6
9			Techo de tejas con tejuelones 35% pendiente	M2	17,0
10			Revoques; Interior y exterior a una capa	M2	75,0
11			Contrapiso de Ho de cascote	M2	16,6
12			Piso; Tipo baldosa calcáreo	M2	16,6
13			Guarda Obra de alisada de cemento de 0.50 ancho	Ml	14,0
14			Provisión y colocación de Aberturas de Maderas, De marco 0,15 y puerta de 0,70 x 2,10 tablero	UN	2,0
15			Provisión y colocación de Aberturas de Maderas, De marco de 0,15 (parantes) y puerta de 0,60 x 1,60	UN	3,0
16			Abertura Metalicas, Ventanas tipo balancín de 0,60 X 0,40	UN	2,0
17			Mocheta de revoque en aberturas	ML	12,5
18			Pintura, De paredes revocadas interior a la Cal - Blanco o color	M2	40,0
19			Pintura, De techo, maderamen y tejuelones al barníz	M2	17,0
20			Pintura, De aberturas de madera c/ barniz	M2	8,5
21			Pintura exterior con silicona	M2	35,6
22			Pintura Balancines	UN	2,0
23			Revestimientos, Azulejos blancos 15 x 15 h= 1,20	M2	23,0
24			Provisión e Instalación de artefactos eléctricos	gl	1,0
25			Instalación de agua corriente en baño con tres (3)	gl	1,0
26			Desagüe cloacal de un (1) baño con tres (3) inodoros, dos (2) lavatorios y mingitorio colectivo, con registros, cámara séptica (0,75x 1,50) y pozo ciego (1,50 x 2,50)	gl	1,0
27			Colocaciòn de artefactos y accesorios de baño	gl	1,0
28			Limpieza	M2	7,6

PLANOS

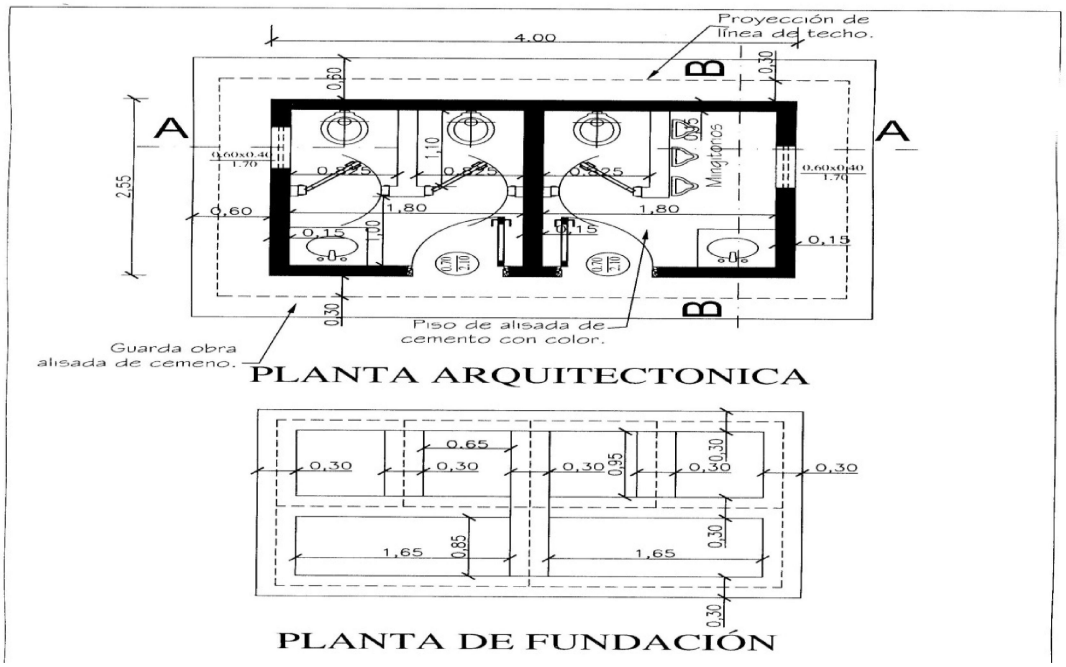
Proyección de Línea del techo.
4.00
A
A
B
B
2.55
0.60
1.80
1.80
1.10
0.15
0.15
0.30
0.30
Mingitorios
Guarda obra alisada de cemeno.
Piso de alisada de cemento con color.
PLANTA ARQUITECTONICA
0.30
0.65
0.30
0.30
0.95
0.30
0.30
0.30
1.65
0.85
1.65
0.30
PLANTA DE FUNDACIÓN

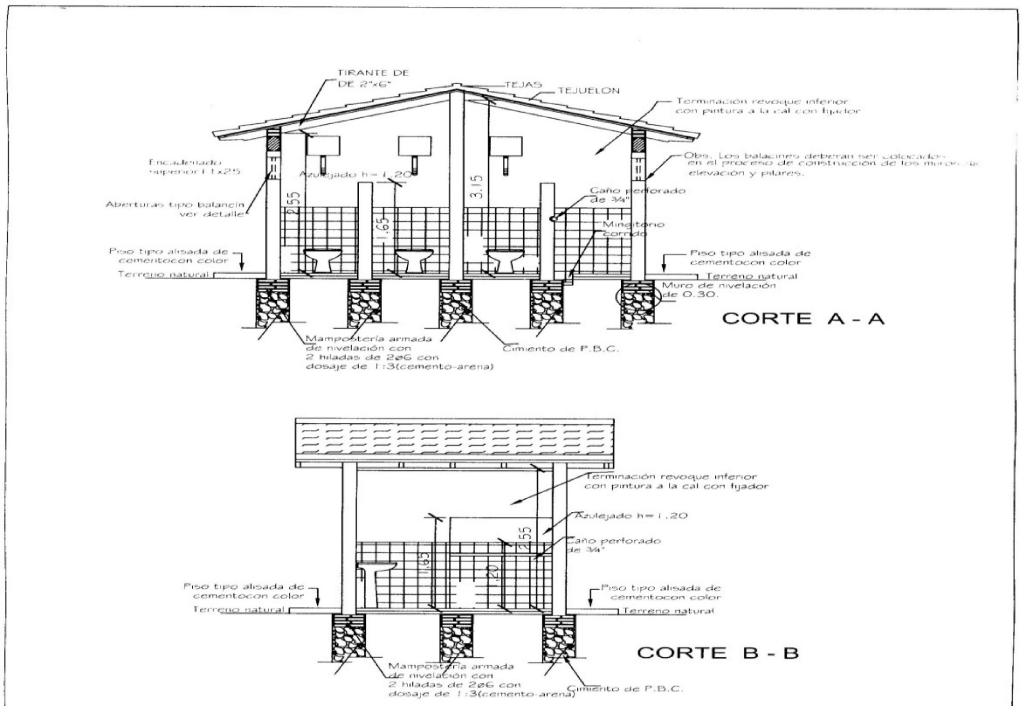
TIRANTE DE DE 2"x6"
TEJAS
TEJUELON
Terminación revoque inferior con pintura a la cal con fijador
Azulejado h=1.20
Caño perforado de 3/4"
Mingitorio Corrido
Aberturas tipo balancín ver detalle
Piso tipo alisada de cementocon color
Terreno natural
Muro de nivelación de 0.30.
Mampostería armada de nivelación con 2 hiladas de 2ø6 con dosaje de 1:3(cemento-arena)
Cimiento de P.B.C.
CORTE A - A
Terminación revoque inferior con pintura a la cal con fijador
Azulejado h=1.20
Caño perforado de 3/4"
Piso tipo alisada de cementocon color
Terreno natural
Mampostería armada de nivelación con 2 hiladas de 2ø6 con dosaje de 1:3(cemento-arena)
Cimiento de P.B.C.
CORTE B - B

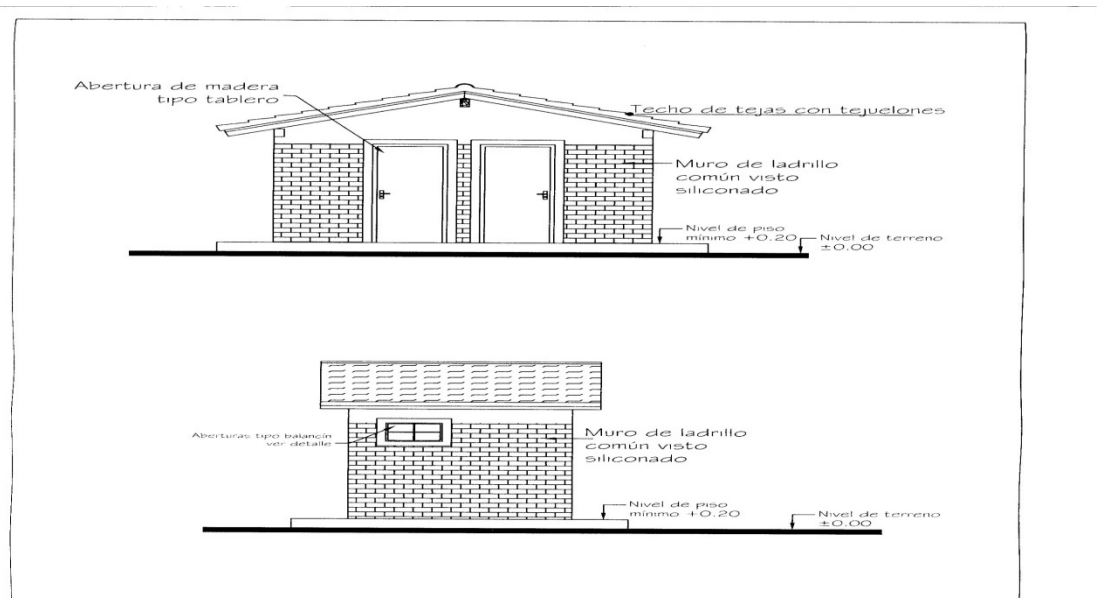
Abertura de madera tipo tablero
Techo de tejas con tejuelones
Muro de ladrillo común visto siliconado
Nivel de piso mínimo +0.20
Nivel de terreno ±0.00
Aberturas tipo balancín ver detalle
Muro de ladrillo común visto siliconado
Nivel de piso mínimo +0.20
Nivel de terreno ±0.00

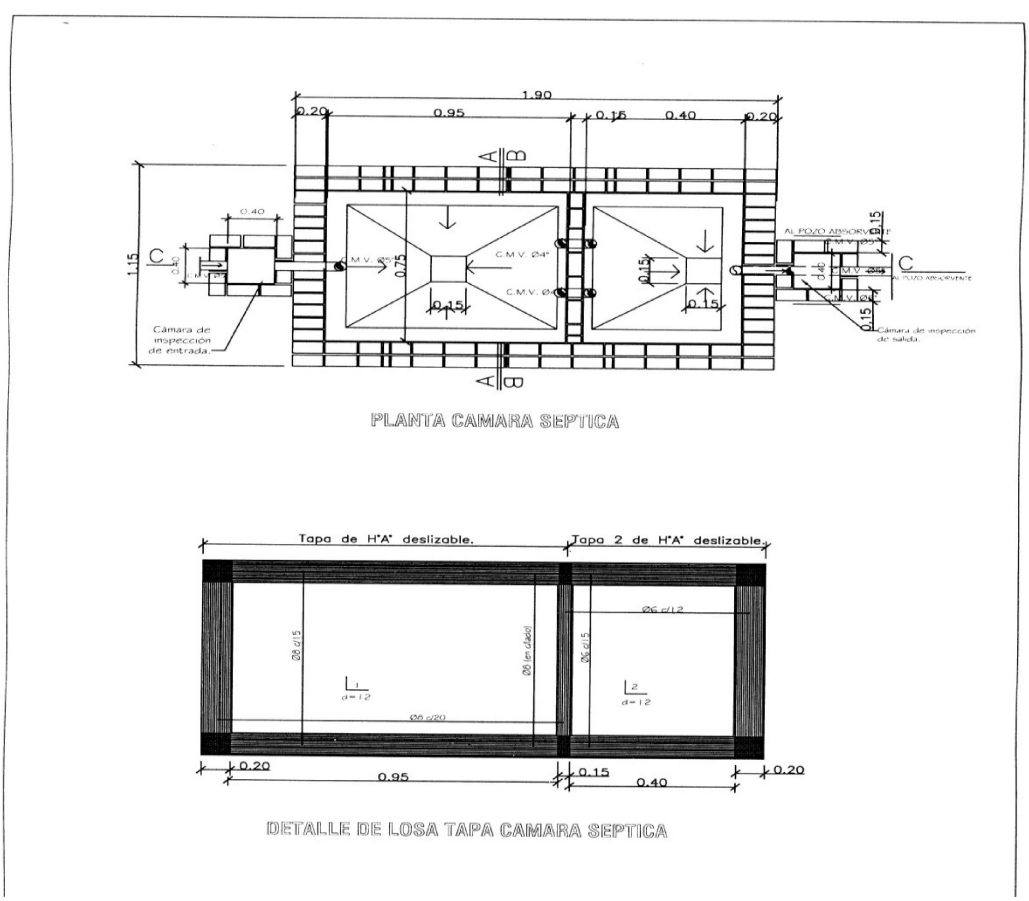
1.90
0.20
0.95
0.15
0.40
0.20
A
B
0.40
1.15
C
0.20
C.M.V. Ø4"
C.M.V. Ø4"
C.M.V. Ø4"
0.75
0.15
0.15
0.15
0.15
Cámara de inspección de entrada.
AL POZO ABSORVENTE
POZO ABSORVENTE
Cámara de inspección de salida.
PLANTA CAMARA SEPTICA
Tapa de H°A° deslizable.
Tapa 2 de H°A° deslizable.
Ø6 c/12
Ø8 c/15
Ø8 c/15
Ø6 c/20
1
d=12
2
d=12
0.20
0.95
0.15
0.40
0.20
DETALLE DE LOSA TAPA CAMARA SEPTICA