REPARACION DE CAMINOS VECINALES Y CONSTRUCCION DE PAVIMENTO TIPO ENTOSCADO
TRAMO ACESSO APE AIME

TRAMO LARGO 10.463m - ANCHO 8m

REPARACION DE CAMINOS VECINALES TRAMO ACCESO APE AIME

TRAMO A REPARA largo 7616m- ancho 8m

INICIO DE TRAMO 1 - : 26°32'9.50"S 54°56'43.00"W

FIN DE TRAMO 1- : 26°33'57.67"S 54°51'51.22"W

PROYECTO: REPARACION DE CAMINOS VECINALES TEAMO APE AIME
UBICACIÓN: SAN RAFAEL DEL PARANA – TRAMO ACCESO APE AIME
ADMINISTRADOR MUNICIPAL: LIC. GLADYS MARICEL RIVAROLA
PROFESINAL: ARQ. LAERCIO VICENTE WOLFART

CONSTRUCCION DE PAVIMENTO TIPO ENTOSCADO

TRAMO 1 - A CONSTRUIR largo 1.088m - ancho 8m

INICIO DE TRAMO 1 - : 26°32'9.50"S 54°56'43.00"W

FIN DE TRAMO 1- : 26°32'37.60"S 54°56'20.00"W

TRAMO 2 - A CONSTRUIR largo 553m - ancho 8m

INICIO DE TRAMO 2 - : 26°32'48.00"S 54°56'8.80"W

FIN DE TRAMO 2- : 26°32'37.60"S 54°56'20.00"W

TRAMO 3 - A CONSTRUIR largo 472 m- ancho 8m

INICIO DE TRAMO 3 - : 26°33'14.1"S 54°55'43.2"W

FIN DE TRAMO 3- : 26°33'25.8"S 54°55'33"W

TRAMO 4 - A CONSTRUIR largo 734m - ancho 8m

INICIO DE TRAMO 4 - : 26°33'33.2"S 54°55'26.5"W
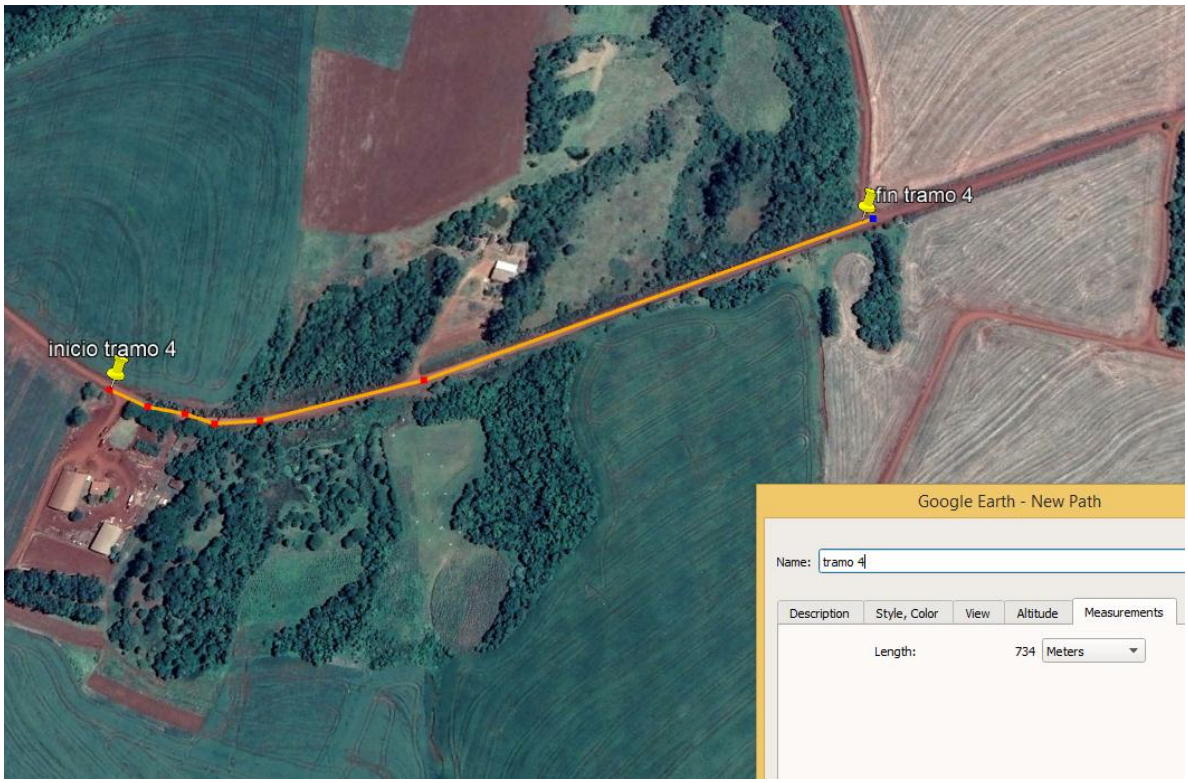
FIN DE TRAMO 4- : 26°33'33.6"S 54°55'01.2"W