LICITACION PUBLICA NACIONAL N° 12/2014

"CONSTRUCCIONES VARIAS – AD REFERENDUM"

ADENDA N° 2

La DINAC de conformidad al Art. 22 de la Ley N° 2051/03 y el Art. 40 del Decreto N° 21.909/03, que reglamenta la citada Ley y en uso de sus atribuciones, emite la siguiente Adenda, a fin de realizar las siguientes modificaciones:

MODIFICACIONES

Sección I. Datos de la Licitación

A. Introducción	
IAO 1.2b	La descripción y número del llamado a Licitación son: ***LICITACION PUBLICA NACIONAL N°: 12/2014*** **"CONSTRUCCIONES VARIAS – AD REFERENDUM"**
IAO 2.1	Los rubros para esta Licitación, se hallan previstos en el rubro 520 -"Construcciones" y que es AD REFERENDUM para el Ejercicio 2014, sujeto a la reprogramación en trámite ante el Ministerio de Hacienda. El presente llamado es de carácter plurianual la partida correspondiente al Ejercicio 2015 estará sujeto a la disponibilidad presupuestaria y aprobación de dicho ejercicio. FUENTE DE FINANCIAMIENTO: 30. Recursos Institucionales.

B. Contenido de los Documentos de Licitación	
IAO 8.1	**Para propósitos de consultas, solo por Mesa de Entrada de la UOC:** **Fecha tope de consultas: 07 DE NOVIEMBRE DE 2014.** **Hora tope de consultas: 11:00 HS.** A la Atención de: **UNIDAD OPERATIVA DE CONTRATACIONES – DINAC** Dirección: **Mcal. López y 22 de Setiembre – 3° Piso** Ciudad: Asunción Paraguay Teléfono: **021 224051** Fax: **021 224051** Dirección de correo electrónico: **NO APLICA.**

Abg. JULIAN PATIÑO
Coordinador
UOC - DINAC

Lic. Jorge Pérez
Jefe Int. Dpto. de Licitaciones
U.O.C. - DINAC

Sección III. Alcance de las Obras

2. Especificaciones Técnicas Mínimas

SE AGREGAN LOS LOTES N° 5,6 Y 7.

LOTE N° 5:

REPLANTEO Y MARCACIÓN DE OBRA:

La misma consiste en realizar las marcaciones del sector de obras, utilizando las estacas mojones y su correspondiente alineamiento por medio de cuerdas y balizamiento en partes visibles de los mojones visibles para la verificación por parte del fiscal de obras, verificar si existen instalaciones en el sector y verificar la pendiente del sector para el desagüe natural en días de lluvia.
Limpieza del área de trabajo con compresor: se deberá utilizar compresor con generador para dejar el lugar de la obra libre de impurezas y material que pueda afectar la obra, para que la misma no tenga impurezas por efecto del viento existente en el lugar.

CONTRAPISO DE CASCOTE

El trabajo consiste en la elaboración de un H° de cascote. El suelo antes del contrapiso, deberá estar perfectamente compactado y nivelado. Luego se cargara el contrapiso con un hormigón de cascote ¼:1:4:6 de cemento, cal, arena lavada y cascote de material cerámico cocido. El espesor será acorde a los niveles de terminación de pisos requeridos y apisonados, hasta formar una masa firme y uniforme, la que será de base para el asentamiento de los solados. Este hormigón tendrá consistencia seca y deberá ser apisonado hasta obtener un espesor de 10 cm. No se admitirá rellenarlo con otro tipo de material que no sea dicho mortero.

CARPETA

Por encima de esta capa se ejecutara la carpeta de regularización con mortero 1:4:16 de cemento T1, cal hidratada y arena lavada con una pendiente del 1% hacia los umbrales.

REVESTIDO DE CEMENTO PUBLICO

Tipo I, Compuesto, Puzolánico, CP II-F32 o AB-45, conforme a las indicaciones del fabricante.

PINTURA PARA PISO CON DELINEAMIENTO DE PISTAS DEPORTIVAS
Antes de ejecutar el rubro, se procederá a la limpieza total de la superficie a ser pintada. Los defectos que pudieran presentar las paredes serán corregidos antes de proceder a pintarlas y los trabajos se retocarán esmeradamente una vez concluidos. No se admitirá el empleo de pintura espesa para tapar poros, grietas u otros defectos.

KIT DE ARCOS DE METAL CON MEDIDAS P/ FUTSAL, CON REDES

ALC. JULIAN PATIÑO
Coordinador
UOC - DINAC

Lic. Jorge Pérez
Jefe Int. Dpto. de Licitaciones
U.O.C. - DINAC

ESTRUCTURA METÁLICA DE PERFILES CON TABLERO DE BALONCESTO INFANTIL CON ARO Y ACCESORIOS CORRESPONDIENTES

CIMIENTO DE PIEDRA BRUTA COLOCADA Y NIVELADA

MURALLA DE PIEDRA BASÁLTICA CON REVESTIMIENTO A UNA CARA

PROVISIÓN Y COLOCACIÓN VERJA DE CAÑOS DE HIERRO, CON BASE DE PINTURA ANTIOXIDO Y 2 CAPAS DE PINTURA COLOR GRAFITO.

PORTÓN CORREDIZO AUTOMATIZADO CON MOTOR TIPO INDUSTRIAL H:3,2, X L: 4,5M

RETIRO DE ESCOMBRO Y LIMPIEZA FINAL

Una vez finalizada la obra en todas sus partes y previo a la recepción provisoria de la misma, el contratista efectuara una limpieza total del sitio de obras y sus proximidades, retirando los restos de escombros y /o desmontes que hubieren, debiendo quedar el sitio de obras replanteados totalmente limpio a plena satisfacción de la DINAC.

LOTE N° 6

REACONDICIONAMIENTO DEL CIELO RASO DE DESEMBARQUE INTERNACIONAL 1ERA ETAPA.

DESCRIPCIÒN: Las especificaciones técnicas se refieren, **a los trabajos de reacondicionamiento del cielo raso del desembarque internacional en el Aeropuerto Silvio Pettirossi** Regulan las normas y métodos con las que deben aplicarse en la obra, así como los distintos tipos de materiales, provisión de manos de obra y equipos apropiados para la ejecución de los trabajos y que debe de guardar o mejorar las condiciones técnicas del mismo

Durante la ejecución de los trabajos debido a su realización en zona restringida, la fiscalización autorizará la forma correcta de dichas operaciones, respecto a movimiento de las personas y equipos en aéreas restringidas, el cual deberá ser aprobado. A la conclusión y cada uno de los trabajos descriptos y a medidas que se vayan ejecutando los ítems respectivos, la superficie afectada deberá quedar perfectamente limpia, libre de polvo escombros, basuras y materiales.

GARANTIAS: Los trabajos realizados tendrán una garantía de 2 años.

OBRADOR: este ítem se refiere, a la provisión de una tipo de obrador que tenga capacidad de obtener materiales y un área de estar como oficina de reuniones y otros.

DEMOLICIÓN DEL CIELORASO EXISTENTE: Este ítem se refiere, a la demolición del cielorraso de tablillas de aluminio suspendido de la estructura de hormigón armado, cuidando recuperar la mayor cantidad en buen estado y será entregado por nota a la fiscalización, también coordinar horario de demolición con respecto al horario de vuelo.

DESMATALAMIENTO DE ARTEFACTOS ELECTRICOS Y OTROS: Este ítem se refiere, al desmantelamiento de artefactos lumínicos, tipo fluorescente con difusores de dos elementos, cuidando

Abg. JULIAN ARIAS
Coordinador
UOC - DINAC

Lic. Jorge Pérez
Jefe Int. Dpto. de Licitaciones
U.O.C. - DINAC

recuperar la mayor cantidad para su posterior instalación en el nuevo tipo de cielorraso a ser colocado el lugar de obra indicado y también considerar los otros como telefonía, internet, etc.

PROVISIÓN Y COLOCACIÓN DE CIELORRASO DE YESO ACARTONADO: Este ítem se refiere, a la provisión y colocación de un cielorraso de yeso acartonado. Con junta de perfil de aluminio y suspendido de la estructura de hormigón con capacidad de soportar perfectamente dicha estructura, en ese caso de proveerá materiales y se tendrá cuidado con los tipos de artefactos que irán agregados al mismo como ser artefacto lumínico, aspersores, ductos de aire acondicionado y otros.

PROVISION Y COLOCACION DE ARTEFACTO LUMINICOS: Este ítem se refiere, a la provisión y colocación de un tipo de artefacto lumínico existente, artefacto con tres elementos fluorescentes y difusores de reflexión, se realizara un mantenimiento general de los artefactos (cambio de lámparas, arrancadores, cables y otros). Y la provisión y colocación de un tipo de artefacto fluorescente con lámparas de 40 wat. De dos elementos (luz blanca) con difusores reflectantes AC. y parrillas de protección nuevos con las mismas características de lo existente. También considerar los demás artefactos y/o elementos que forma parte del cielorraso dentro del salón.

Es necesario mencionar, que para la perfecta adecuación e instalación de los agregados del artefacto eléctrico la empresa deberá coordinar con la gcia. de electromecánica del AISP. De esta manera se podrá obtener un presupuesto ajustado al caso.

PINTURA AL LATEX DE CIELORRASO: Este ítem se refiere, a los trabajos de pintura látex, que será aplicado al cielorraso de yeso, en caso de recibir averías en el momento de su colocación y/o en el momento de colocación de otros artefactos.

REVESTIDO DE PILARES CON ACM: Este ítem se refiere, a la provisión y colocación de un tipo de material ACM, por los pilares dentro del salón de desembarque internacional, teniendo principal cuidado en el momento de la colocación del revestido, que estará cubriendo desde el piso hasta el cielorraso cuidando los elementos existentes en los pilares, como tomas, puntos de luz y otros elementos que existieren en el áreas de obras.

SISTEMA CONTRA INCENDIO: Este ítem se refiere, a la provisión e instalación de un sistema contra incendio, inteligente activo y pasivo capaz de proveer la protección de seguridad a los transeúntes de la zona.

- **Protección activa, instalaciones y medios**

  Instalaciones de detección
  Instalaciones de alarma
  Instalaciones de emergencia
  Instalaciones de extinción de incendios
  Señalización

- **Protección pasiva, compartimentación**

  Compartimentación horizontal
  Compartimentación vertical
  Protección de las estructuras frente al incendio

Abg. JULIAN PATIÑO
Coordinador
UOC - DINAC

Lic. Jorge Pérez
Jefe Int. Dpto. de Licitaciones
U.O.C. - DINAC

- **La lucha contra el humo**

Vestíbulos de independencia

VALLADO DE PROTECCION: este ítem se refiere, a la provisión y colocación de un tipo de vallas que tenga la capacidad de separar y resguardar la zona a ser intervenida, logrando una cierta comodidad a los transeúntes, este estará construido de un material tipo melanina color a convenir por la fiscalización y será hermético con respecto al polvo. También estar provista de carteles de la empresa con logros impresos en su superficie.

RETIRO DE ESCOMBROS: Este ítem se refiere, a los trabajos de retiros de los materiales sobrantes en el predio de obras, esta actividad se realizara constantemente o cuando lo requiera el aumento de residuos ínsitu y una limpieza a ser realizado con personales especializados permitiendo un acabado perfecto de la obra.

PREPARACIÒN: El contratista preparará suficientemente en la obra, efectuara limpieza del lugar de los trabajos, eliminando escombros basuras y otros lo hubiere. El contratista eliminara del predio de construcción todos los residuos de esta faena, los materiales provenientes de la limpieza, serán extraídos inmediatamente y transportados regularmente fuera del área de la construcción depositándola bajo su responsabilidad en los lugares de depósito de escombro, que la fiscalización indique.
Si se encontrase palomares, hormigueros, nidos de avispas o cualquier otro tipo de insectos o roedores, deberán ser eliminados totalmente antes de dar comienzo a la obra.

El contratista hará el replanteo de la obra en base a los puntos y cotas de referencia indicados en los planos y será responsable de la exactitud de la medidas y escuadráis, suministrando por su cuenta todos los equipos, materiales y mano de obra que se requieran para este trabajo.

REQUISITOS GENERALES

Los daños a instalaciones existentes, causadas por movimientos de equipos u otras operaciones ya sean de carácter accidental o necesario a través de requisitos de contrato, serán reemplazados de modo indicado, especificado u ordenado por la fiscalización de DINAC.
Los trabajos correctamente restaurados o cuando no fueren susceptibles de ser restaurados del modo contemplado bajos estas especificaciones serán removidos y reemplazados por orden de la fiscalización sin cargo extra para el comitente.
Debido a que los trabajos se harán en áreas restringidas, se deberá coordinar los trabajos en el lugar con el fiscal y en constante comunicación con la Gerencia de Operaciones del Aeropuerto.

LOTE N° 7

REACONDICIONAMIENTO, SALIDA DESEMBARQUE INTERNACIONAL
DESCRIPCIÒN: Las especificaciones técnicas se refieren, **a los trabajos de reacondicionamiento de la salida del desembarque internacional en el Aeropuerto Silvio Pettirossi** Regulan las normas y métodos con las que deben aplicarse en la obra, así como los distintos tipos de materiales, provisión de manos de obra y equipos apropiados para la ejecución de los trabajos y que debe de guardar o mejorar las condiciones técnicas del mismo
Durante la ejecución de los trabajos debido a su realización en zona restringida, la fiscalización autorizará la forma correcta de dichas operaciones, respecto a movimiento de las personas y equipos en aéreas restringidas, el cual deberá ser aprobado. A la conclusión y cada uno de los trabajos descriptos y a medidas

Abg. JULIAN PATINO
Coordinador
UOC - DINAC

Lic. Jorge Pérez
Jefe Int. Dpto. de Licitaciones
U.O.C. - DINAC

que se vayan ejecutando los ítems respectivos, la superficie afectada deberá quedar perfectamente limpia, libre de polvo escombros, basuras y materiales.

GARANTIAS: Los trabajos realizados tendrán una garantía de 2 años.
-DEMOLICIÓN DE PISO EXISTENTE: Este ítem se refiere, a la demolición del piso existente en obra, esta actividad se realizará con herramientas especiales (martilles eléctricos) cuidando en todo momento no afectar la funcionalidad y las actividades del aeropuerto, por esto se ejecutará fuera del tránsito de aeronáutico/tránsito de pasajeros.
-DEMOLICION DE PAREDES Y TECHO DE HORMOGON ARMADO: Este ítem se refiere, a demolición de paredes y techo de hormigón armado, esta actividad se realizará con herramientas especiales (martilles eléctricos) cuidando en todo momento no afectar la funcionalidad y las actividades del aeropuerto, por esto se ejecutará fuera del tránsito de aeronáutico.
-DESMATALAMIENTO DE ARTEFACTOS ELECTRICOS Y OTROS: Este ítem se refiere, al desmantelamiento de artefactos lumínicos, tipo fluorescente con difusores de dos elementos, cuidando recuperar la mayor cantidad para su posterior instalación en el nuevo tipo de cielorraso a ser colocado el lugar de obra indicado y también considerar los otros como telefonía, internet etc.
-PROVISIÓN Y COLOCACIÓN DE PISO GRANITO NATURAL: Este ítem se refiere, a la reposición de piso tipo granito natural según muestra existente en el lugar de intervención que mide 30mx30m aproximado, este procedimiento cuenta con la reparación del contra piso existente al cual se repondrá con una carpeta de hormigón tipo concreto D: 1:3 considerando el alto tráfico de la zona.
-PROVISIÓN Y COLOCACION DE MAMPARAS DE VIDRIOS TEMPLADOS, FIJOS Y MIVILES: Este ítem se refiere, a la provisión y colocación de mamparas de vidrios templados de 10mm de espesor, también se tendrá consideración de los paños móviles (puertas con herrajes y frenos) y abertura tipo corredizos en el sector de atención al cliente. Estos estarán montados por medios de estructuras con perfiles de aluminios 7mmx6mm anodizado color
-PROVISION Y COLOCACION DE ARTEFACTO LUMINICOS: Este ítem se refiere, a la provisión y colocación de un tipo de artefacto lumínico existente, artefacto con tres elementos fluorescentes y difusores de reflexión, se realizara un mantenimiento general de los artefactos (cambio de lámparas, arrancadores, cables y otros). Y la provisión y colocación de un tipo de artefacto fluorescente con lámparas de 40 wat. De dos elementos (luz blanca) con difusores reflectantes AC. y parrillas de protección nuevos con las mismas características de lo existente. También considerar los demás artefactos y/o elementos que forma parte del cielorraso dentro del salón.
Es necesario mencionar, que para la perfecta adecuación e instalación de los agregados del artefacto eléctrico la empresa deberá coordinar con la gcia. de electromecánica del AISP. De esta manera se podrá obtener un presupuesto ajustado al caso.
-PROVISION Y COLOCACION DE BARANDAS: Este ítem se refiere, a la colocación de un tipo de baranda de protección de caño acero inoxidable de 2,5" de espesor el cual sostendrá un paño de vidrio templado de 10mm transparente e incrustado en el logo de DINAC según muestra. Esta baranda ira sujeto el piso por medio de tarugos de metal capaz de soportar fuerzas externas ocasionadas por los transeúntes de momento.

-PROVISION Y COLOCION DEL SISTEMA PARA PUERTAS AUTOMATICOS: Este ítem se refiere, a la provisión e instalación del sistema de automatización para puertas de vidrios templados tipo corredizos provisto de sensores capaz de captar el movimiento ocurrido en la zona de influencia
Características técnicas

- Velocidad de apertura regulable: de 0,1 a 0,6 m/s.
- Motor lineal síncrono de imanes permanentes.

Abg. JULIAN PATIÑO
Coordinador
UOC - DINAC

Lic. Jorge Pérez
Jefe Int. Dpto. de Licitaciones
U.O.C. - DINAC

- Hojas compatibles: transparentes, enmarcadas, comerciales (madera, metal, virios, etc.)

Accesorios para este tipo de puerta

- Mando a distancia
- Selector de mando
- Pulsadores de apertura
- Fotocélulas de seguridad
- Sensor de movimiento
- Sensor de presencia y movimiento
- Openlinx para integración en sistemas domóticos
- Software Manulink 2.0 para control remoto
- Sistema de control de afluencia y conteo de personas

VALLADO DE PROTECCION CONTRA POLVOS Y RUIDOS: este ítem se refiere, a la provisión y colocación de un tipo de vallado de material perfectamente diseñado y construido que tenga la capacidad de retener los residuos volátiles causados por la obra.

PROVISION Y COLOCACION DE PAÑOS DE VIDRIOS TEMPLADOS BISELADOS: Este ítem se refiere, a la provisión y colocación de un tipo de paños de vidrios templados biselados de 10mm montados entre perfiles de aluminio anodizado color considerando siempre el trafico áreo ocasional.

RETIRO DE ESCOMBROS: Este ítem se refiere, a los trabajos de retiros de los materiales sobrantes en el predio de obras, esta actividad se realizara constantemente o cuando lo requiera el aumento de residuos ínsitu y una limpieza a ser realizado con personales especializados permitiendo un acabado perfecto de la obra.
LIMPIEZA FINAL DE OBRAS: Este ítem se refiere, a la limpieza final de la obra realizada en la salida de desembarque internacional, limpieza a ser realizado con personales especializados permitiendo un acabado perfecto de la obra.

PREPARACIÒN: El contratista preparará suficientemente en la obra, efectuara limpieza del lugar de los trabajos, eliminando escombros basuras y otros lo hubiere. El contratista eliminara del predio de construcción todos los residuos de esta faena, los materiales provenientes de la limpieza, seràn extraídos inmediatamente y transportados regularmente fuera del área de la construcción depositándola bajo su responsabilidad en los lugares de depósito de escombro, que la fiscalización indique.
Si se encontrase palomares, hormigueros, nidos de avispas o cualquier otro tipo de insectos o roedores, deberán ser eliminados totalmente antes de dar comienzo a la obra.

El contratista hará el replanteo de la obra en base a los puntos y cotas de referencia indicados en los planos y será responsable de la exactitud de la medidas y escuadráis, suministrando por su cuenta todos los equipos, materiales y mano de obra que se requieran para este trabajo.

REQUISITOS GENERALES

Los daños a instalaciones existentes, causadas por movimientos de equipos u otras operaciones ya sean de carácter accidental o necesario a través de requisitos de contrato, serán reemplazados de modo indicado, especificado u ordenado por la fiscalización de DINAC.

Abg. JULIAN PATINO
Coordinador
UOC - DINAC

Lic. Jorge Pérez
Jefe Int. Dpto. de Licitaciones
U.O.C. - DINAC

Los trabajos correctamente restaurados o cuando no fueren susceptibles de ser restaurados del modo contemplado bajos estas especificaciones serán removidos y reemplazados por orden de la fiscalización sin cargo extra para el comitente.

Debido a que los trabajos se harán en áreas restringidas, se deberá coordinar los trabajos en el lugar con el fiscal y en constante comunicación con la Gerencia de Operaciones del Aeropuerto

3. Periodo de Construcción, Lugar y otros datos.

El CONTRATISTA se obliga expresamente, salvo motivos de fuerza mayor, a realizar los trabajos, objeto de esta Licitación a entera satisfacción de la CONTRATANTE, en los siguientes plazos:

El periodo de construcción de la obra será de:

LOTE 1: 90 (NOVENTA) días calendario para las recepciones parciales y definitiva. Dicho plazo se computará a partir del día siguiente hábil del cobro del anticipo financiero, sin necesidad de notificación alguna.
LUGAR: AEROPUERTO INTERNACIONAL GUARANI – MINGA GUAZU

LOTE 2: 90 (NOVENTA) días calendario para las recepciones parciales y definitiva. Dicho plazo se computará a partir del día siguiente hábil del cobro del anticipo financiero, sin necesidad de notificación alguna.
LUGAR: CENTRO METEOROLOGICO NACIONAL (SAJONIA)

LOTE 3: 120 (CIENTO VEINTE) días calendario para las recepciones parciales y definitiva. Dicho plazo se computará a partir del día siguiente hábil del cobro del anticipo financiero, sin necesidad de notificación alguna.
LUGAR: INSTITUTO NACIONAL DE AERONAUTICA CIVIL

LOTE 4: 120 (CIENTO VEINTE días calendario para las recepciones parciales y definitiva. Dicho plazo se computará a partir del día siguiente hábil del cobro del anticipo financiero, sin necesidad de notificación alguna.
LUGAR: AEROPUERTO INTERNACIONAL SILVIO PETTIROSSI

LOTE 5: 120 (CIENTO VEINTE días calendario para las recepciones parciales y definitiva. Dicho plazo se computará a partir del día siguiente hábil del cobro del anticipo financiero, sin necesidad de notificación alguna.
LUGAR: GERENCIA DE TRANSPORTE Y TALLERES (LUQUE)

LOTE 6: 60 (SESENTA días calendario para las recepciones parciales y definitiva. Dicho plazo se computará a partir del día siguiente hábil del cobro del anticipo financiero, sin necesidad de notificación alguna.

LUGAR: AEROPUERTO INTERNACIONAL SILVIO PETTIROSSI (LUQUE)

LOTE 7: 30 (TREINTA días calendario para las recepciones parciales y definitiva. Dicho plazo se computará a partir del día siguiente hábil del cobro del anticipo financiero, sin necesidad de notificación alguna.

LUGAR: AEROPUERTO INTERNACIONAL SILVIO PETTIROSSI (LUQUE)

Arq. JULIAN PATIÑO
Coordinador
UOC - DINAC

Lic. Jorge Pérez
Jefe Int. Dpto. de Licitaciones
U.O.C. - DINAC

PLANOS O DISEÑOS
LOTE 5

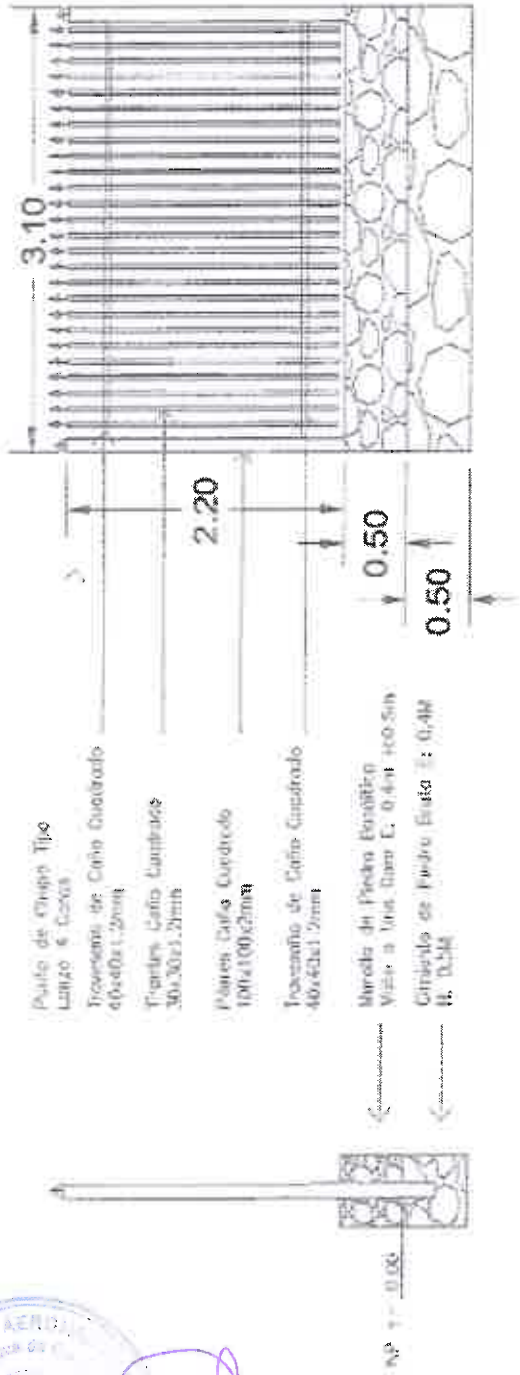

Abg. JULIAN PATIÑO
Coordinador
UOC - DINAC

Lic. Jorge Pérez
Jefe Int. Dpto. de Licitaciones
U.O.C. - DINAC

LOTE N° 6 y 7

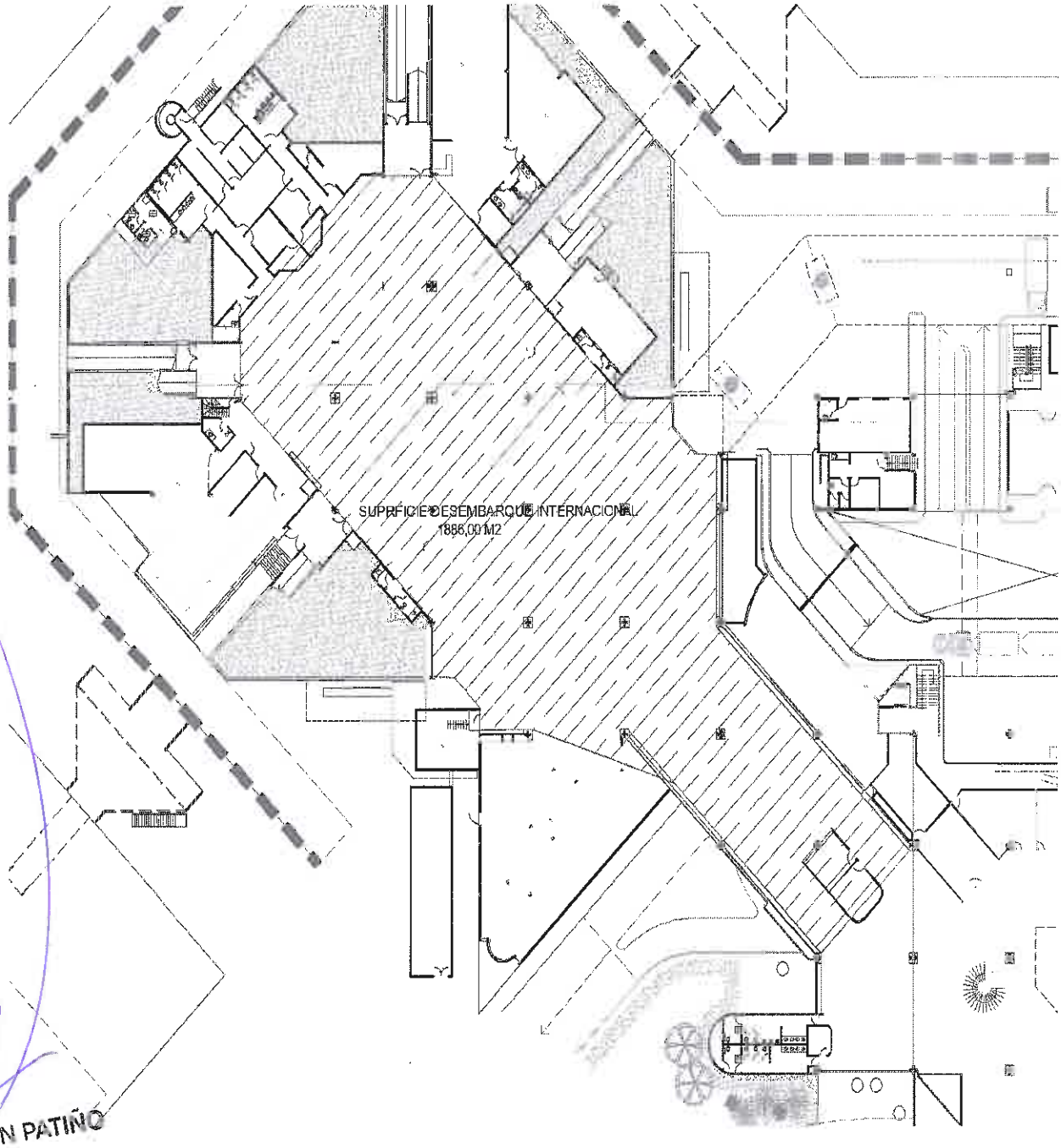

Abg. JULIAN PATIÑO
Coordinador
UOC - DINAC

Lic. Jorge Pérez
Jefe Int. Dpto. de Licitaciones
U.O.C. - DINAC

Sección V. Modelo de Contrato

1. OBJETO.

El presente Contrato tiene por objeto establecer los derechos y obligaciones que asumen la CONTRATANTE y el CONTRATISTA, las partes con relación a la ***LICITACION PUBLICA NACIONAL N° 12/2014 "CONSTRUCCIONES VARIAS – AD REFERENDUM"***

3. IDENTIFICACIÓN DEL CRÉDITO PRESUPUESTARIO PARA CUBRIR EL COMPROMISO DERIVADO DEL CONTRATO (Art. 37, a de la Ley N° 2051).

3.1. El crédito presupuestario para cubrir el compromiso derivado del presente contrato está previsto conforme al siguiente detalle:

	T.P.	Programa	Sub Programa	Proyecto	Objeto de Gasto	F.F.	O.F.	Departamento	Monto
2014					520	30	1	99	
2014					520	30	1	99	
2014					520	30	1	99	
2014					520	30	1	99	
2014					520	30	1	99	

7. PLAZO, LUGAR Y CONDICIONES DE LA OBRA (Art. 37 d de la Ley N° 2051).

El CONTRATISTA se obliga expresamente, salvo motivos de fuerza mayor, a realizar los trabajos, objeto de esta Licitación a entera satisfacción de la CONTRATANTE, en los siguientes plazos:

El periodo de construcción de la obra será de:

LOTE 1: 90 (NOVENTA) días calendario para las recepciones parciales y definitiva. Dicho plazo se computará a partir del día siguiente hábil del cobro del anticipo financiero, sin necesidad de notificación alguna.
LUGAR: AEROPUERTO INTERNACIONAL GUARANI – MINGA GUAZU

LOTE 2: 90 (NOVENTA) días calendario para las recepciones parciales y definitiva. Dicho plazo se computará a partir del día siguiente hábil del cobro del anticipo financiero, sin necesidad de

Ing. JULIAN PATIÑO
Coordinador
UOC - DINAC

Lic. Jorge Pérez
Jefe Int. Dpto. de Licitaciones
U.O.C. - DINAC

notificación alguna.
LUGAR: CENTRO METEOROLOGICO NACIONAL (SAJONIA)

LOTE 3: 120 (CIENTO VEINTE) días calendario para las recepciones parciales y definitiva. Dicho plazo se computará a partir del día siguiente hábil del cobro del anticipo financiero, sin necesidad de notificación alguna.
LUGAR: INSTITUTO NACIONAL DE AERONAUTICA CIVIL

LOTE 4: 120 (CIENTO VEINTE días calendario para las recepciones parciales y definitiva. Dicho plazo se computará a partir del día siguiente hábil del cobro del anticipo financiero, sin necesidad de notificación alguna.
LUGAR: AEROPUERTO INTERNACIONAL SILVIO PETTIROSSI

LOTE 5: 120 (CIENTO VEINTE días calendario para las recepciones parciales y definitiva. Dicho plazo se computará a partir del día siguiente hábil del cobro del anticipo financiero, sin necesidad de notificación alguna.
LUGAR: GERENCIA DE TRANSPORTE Y TALLERES (LUQUE)

LOTE 6: 60 (SESENTA días calendario para las recepciones parciales y definitiva. Dicho plazo se computará a partir del día siguiente hábil del cobro del anticipo financiero, sin necesidad de notificación alguna.
LUGAR: AEROPUERTO INTERNACIONAL SILVIO PETTIROSSI (LUQUE)

LOTE 7: 30 (TREINTA días calendario para las recepciones parciales y definitiva. Dicho plazo se computará a partir del día siguiente hábil del cobro del anticipo financiero, sin necesidad de notificación alguna.
LUGAR: AEROPUERTO INTERNACIONAL SILVIO PETTIROSSI (LUQUE)

11. DESCRIPCIÓN DE LAS OBRAS (Art. 37 j, Ley N° 2051).

***LICITACION PUBLICA NACIONAL Nº: 12/2014* "CONSTRUCCIONES VARIAS – AD REFERENDUM",** *Los trabajos contratados se hallan discriminados en las Especificaciones Técnicas del PBC.-*

Abg. JULIAN PATIÑO
Coordinador
UOC - DINAC

Lic. Jorge Pérez
Jefe Int. Dpto. de Licitaciones
U.O.C. - DINAC

Sección VI. Formularios

FORMULARIO N° 1

Formulario de Oferta

SE AGREGAN LOS LOTES N° 5, 6 Y 7 A LA LISTA DE PRECIOS:

Lista de Cantidades y sus Precios.
(Planilla de Cómputo Métrico y Presupuesto

LOTE 5: CONSTRUCCIONES VARIAS EN EL PREDIO DEL JARDIN AMANECER

						LPN N°:
1	2	3	4	5	6	7
Ítem	Código de Catálogo	Rubro	Unid.	Cant.	P. Unit.	P. Total
1	72131601-002	Demolición	M3	40		
2	72131601-002	Replanteo, marcación con excavación	M3	38,75		
3	72131601-009	Contrapiso	M2	77		
4	72131601-009	Carpeta	M2	77		
5	72131601-008	Revestido de cemento publico	M2	77		
6	72131601-012	Pintura para piso con delineamiento de pistas deportivas	M2	77		
7	72101903-001	Kit de arcos de metal con medidas p/ futsal, con redes	unidad	2		
8	72101903-001	Estructura metálica de perfiles con tablero de baloncesto infantil con aro y accesorios correspondientes	unidad	2		
9	72131601-003	Cimiento de piedra bruta colocada y nivelada	M3	54,70		
10	72101703-003	Muralla de piedra basáltica con revestimiento a una cara	M3	32,20		
11	72101903-001	Provisión y colocación verja de caños de hierro, con base de pintura antioxido y 2 capas de pintura color grafito.	M2	247,2		
12	72101903-001	Portón corredizo automatizado con motor tipo industrial H:3,2, x L: 4,5m	unidad	1		
13	72131601-013	Retiro de escombro y limpieza final	gl	1		
				TOTAL		

Abg. JULIAN PATIÑO
Coordinador
UOC - DINAC

Lic. Jorge Pérez
Jefe Int. Dpto. de Licitaciones
U.O.C. - DINAC

LOTE 6 – REACONDICIONAMIENTO DEL CIELO RASO DE DESEMBARQUE INTERNACIONAL

						LPN N°:
1	2	3	4	5	6	7
Item	Código de Catalogo	Rubro	Unid.	Cant.	P. Unit	P. Total
1	72131601-002	Obrador.	gl	1,00		
2	72131601-002	Demolición de cielorraso exist. De tablilla AL.	m2	1995,00		
3	72131601-002	Desmantelamiento de artefactos eléctricos y otros.	gl	1,00		
4	72131601-009	Provisión y colocación de cielorraso de yeso	m2	1995,00		
5	72131601-009	Provisión y colocación de artefacto existente.	Unid.	55,00		
6	72131601-012	Provisión y colocación de artef. Nuevos de dos elemento.	Unid.	45,00		
7	72131601-005	Revestido de pilares.	m2	240,00		
8	72131601-012	Pintura látex de cielorraso.	m2	1995,00		
9	72131601-003	Provisión e instalación de sistema contra incendio (inteligente).	m2	1995,00		
10	72131601-010	Vallado de protección tipo melamina	m2	200,00		
11	72131601-013	Retiro de escombro y limpieza final	gl	1,00		
				TOTAL		

LOTE 7 – REACONDICIONAMIENTO DE LA SALIDA DEL DESEMBARQUE DEL AISP

						LPN N°:
1	2	3	4	5	6	7
Item	Código de Catalogo	Rubro	Unid.	Cant.	P. Unit.	P. Total
1	72131601-002	Demolición de piso existente	M2	33,00		
2	72131601-002	Demolición de paredes y techo de H° A° c/ martillete etc.	M2	12,00		
3	72131601-009	Desmantelamiento de artefactos eléctricos y abert. Otros.	gl	1,00		
4	72131601-009	Prov. Y colocación de piso granito natural incluy. Cont. piso	M2	33,00		
5	72131601-005	Provisión y colocación de mamp. De vidrios templados	M2	90,00		
6	72131601-012	Provisión y colocación de art. Nuevos de dos elementos	UNID	4,00		

Arq. JULIAN PATIÑO
Coordinador
UOC - DINAC

Lic. Jorge Pérez
Jefe Int. Dpto. de Licitaciones
U.O.C. - DINAC

7	72131601-005	Prov. Y colocación De baranda	M2	4,40		
8	72131601-007	Provisión y colocación del sistema de automatización p. puertas	M2	8,40		
9	72131601-003	Provisión y colocación de vallados de protección antipolvo y ruido	M2	175,00		
10	72131601-010	Provisión y colocación de mamp. Vidrios biselados	M2	6,0 0		
11	72131601-010	Retiro de escombro por gargas de 5m3.	Unidad.	9,00		
12	72131601-010	Limpieza final de obra	gl	1,00		
					TOTAL	

Los puntos que no hayan sido modificados por la presente Adenda, siguen invariables y con plena vigencia.

Lic. Jorge Pérez
Jefe Int. Dpto. de Licitaciones
U.O.C. - DINAC

Abg. JULIAN PATIÑO
Coordinador
UOC - DINAC