MUNICIPALIDAD DE YRYBUCUA
DISTRITO DE YRYBUCUA
DEPARTAMENTO DE SAN PEDRO

PROYECTO:
MEJORAS EN LA PLAZA SAN ISIDRO SEGUNDA LINEA

UBICACIÓN:
BARRIO SAN ISIDRO SEGUNDA LINEA
YRYBUCUA – DTO. SAN PEDRO

Luis Alberto Fernández Portillo
Arquitecto
Reg. M.O.P.C. Nº 3.193

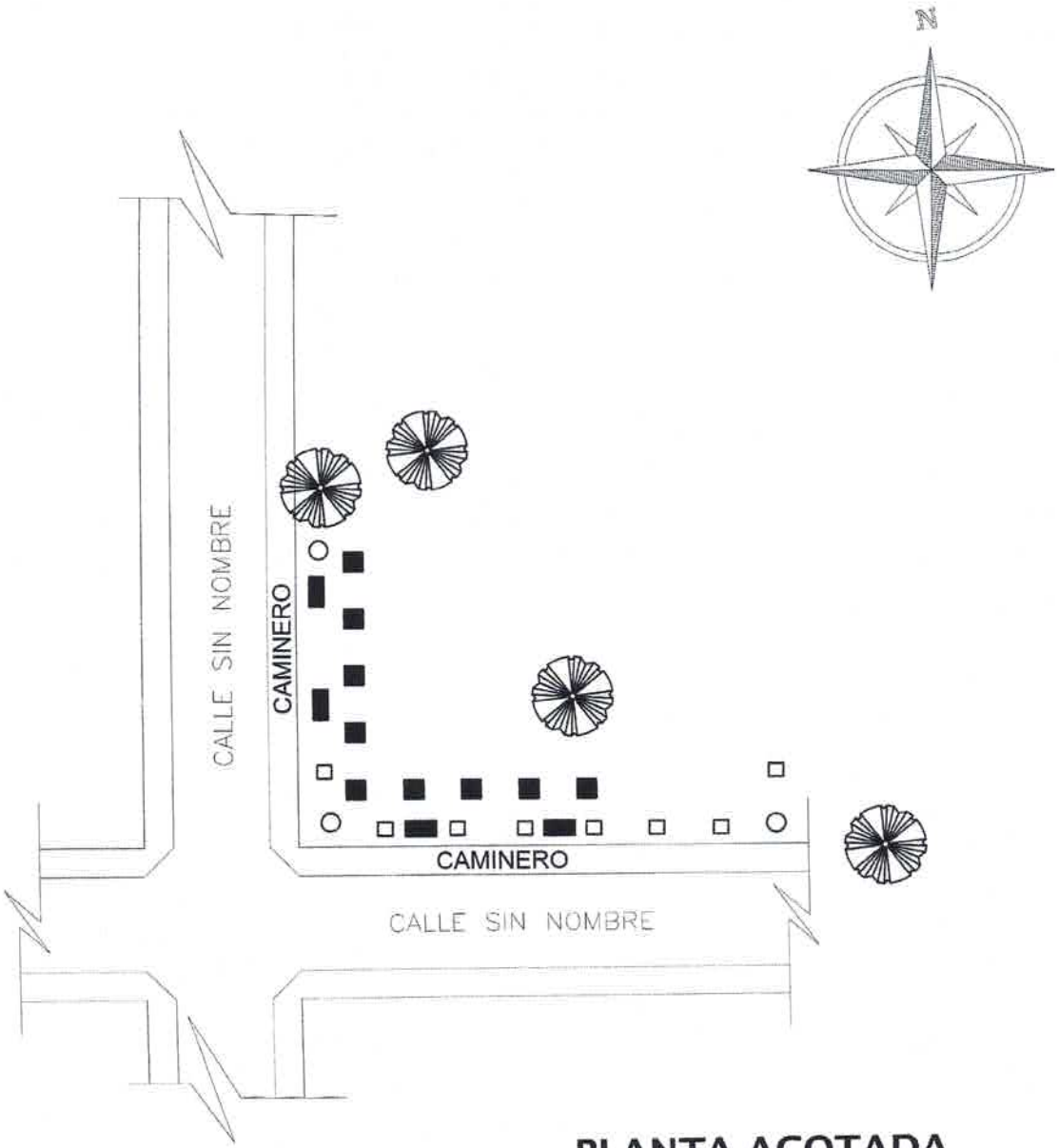

PLANTA ACOTADA
ESC.: 1:670

COORDENADAS GOOGLE MAPS: -24.515547,-56.187989

REFERENCIA:
- ■ JUEGOS INFANTILES A REPARAR.
- □ POSTES DE METAL CON ARTEFACTOS DE ILUMINACION A REPARAR.
- ▬ BANCOS.
- ○ BASURERO.

MUNICIPALIDAD DE YRYBUCUA

PROYECTO: Mejoras en la plaza San Isidro segunda linea.

UBICACION: COMPAÑIA SAN ISIDRO SEGUNDA LINEA.

Luis Alberto Fernández Portillo
Arquitecto
Reg. M.O.P.C. Nº 3.193

DISTRITO DE YRYBUCUA
PLAZA SAN ISIDRO SEGUNDA LINEA
COORDENADAS GOOGLE MAPS

-24.530143, -56.186925

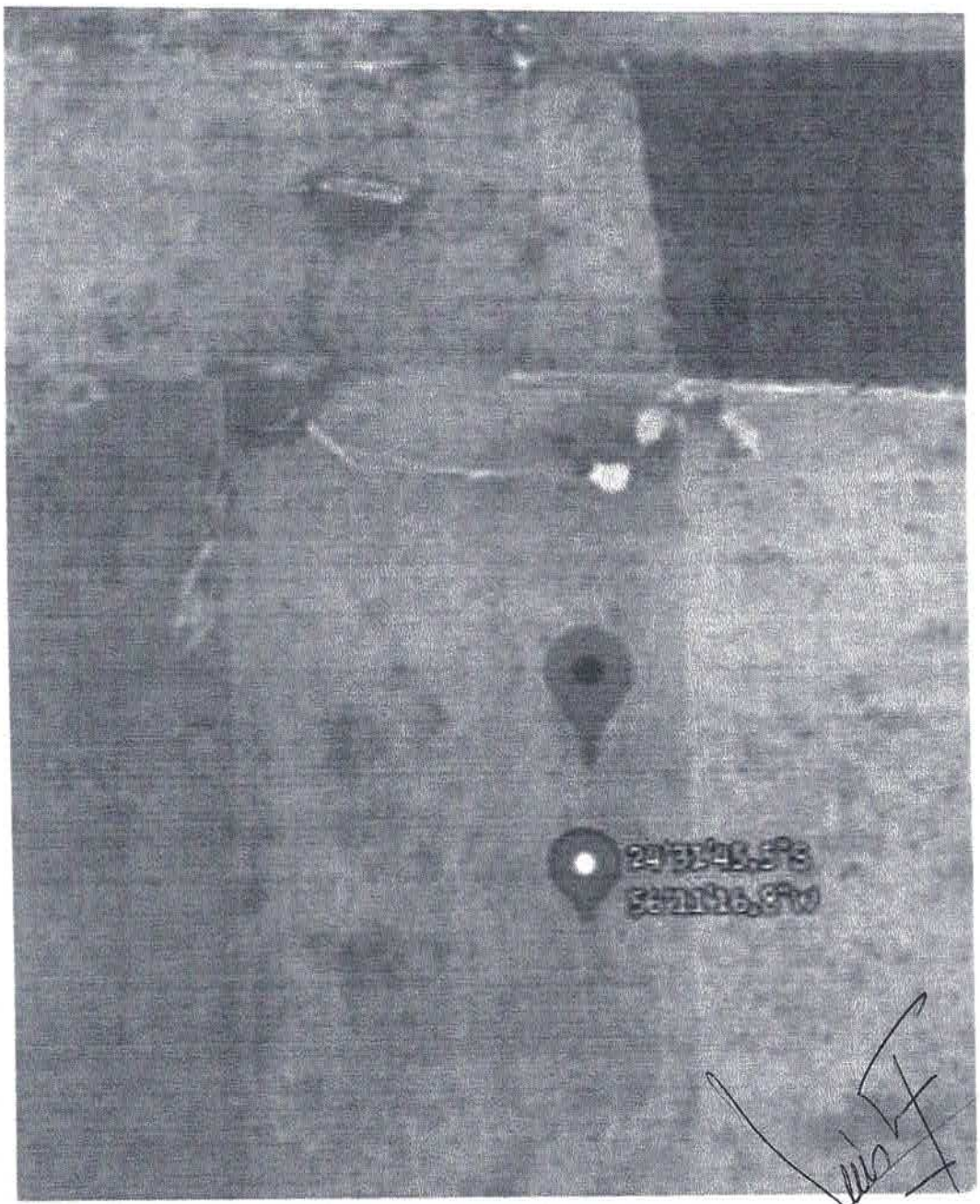

Luis Alberto Fernández Portillo
Arquitecto
Reg. M.O.P.C. Nº 3.193

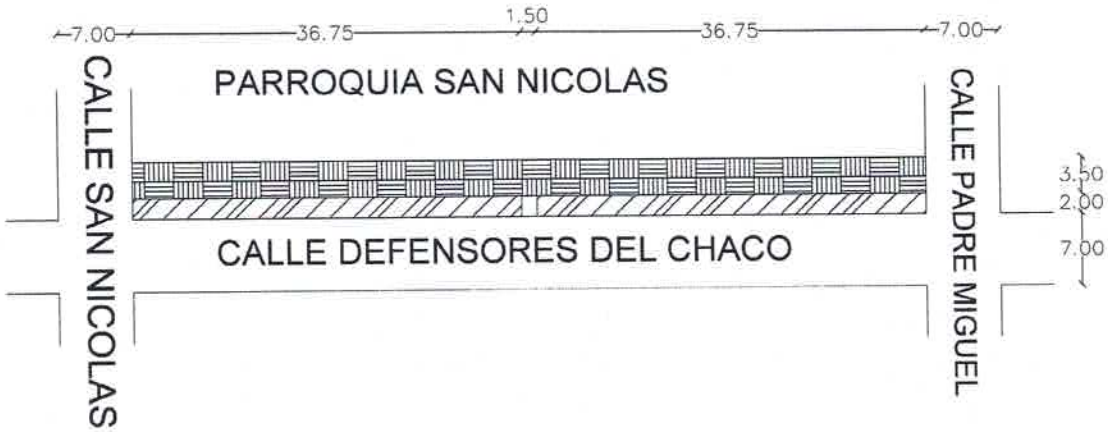

CARGAMENTO DE ARENA GORDA.

TAPACIELO DE H°A°.

COORDENADAS GOOGLE MAPS: -24.479264,-56.088120.

PLANTA ACOTADA
ESC:..... 1/630

MUNICIPALIDAD DE YRYBUCUA

PROYECTO: MEJORAS EN LA PARROQUIA SAN NICOLAS.

UBICACION: CALLE DEFENSORES DEL CHACO,ESQ. CALLE PADRE MIGUEL DISTRITO DE YRYBUCUA.

Luis Alberto Fernández Portillo
Arquitecto
Reg. M.O.P.C. Nº 3.193

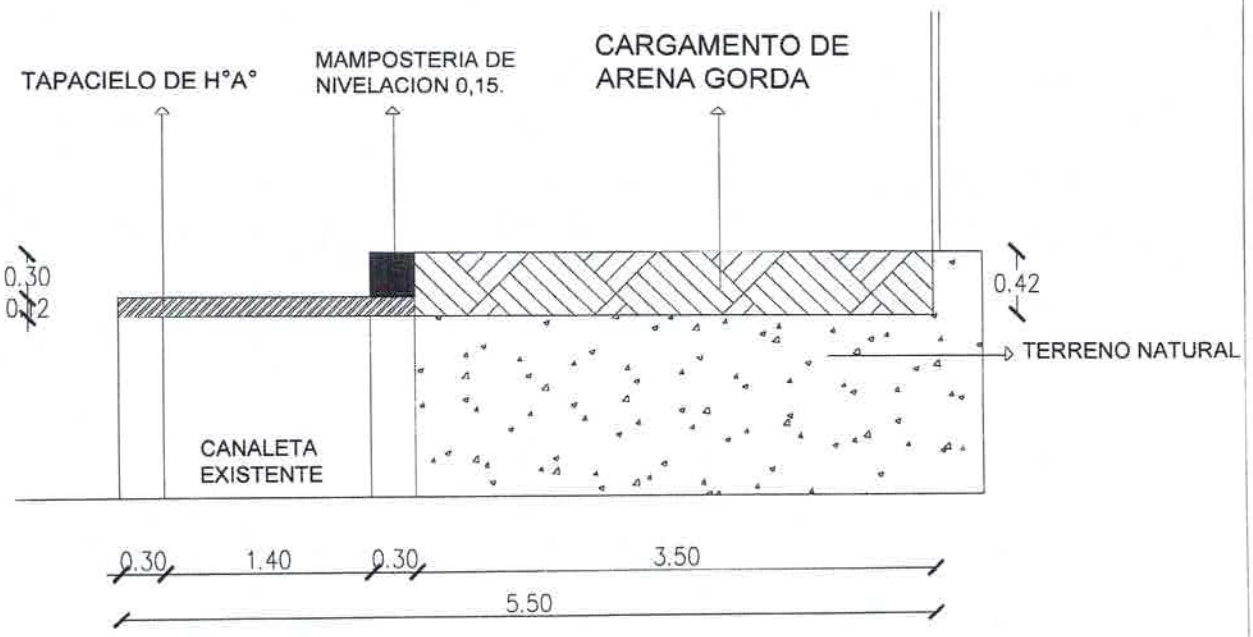

COORDENADAS GOOGLE MAPS: -24.479264,-56.088120.

CORTE (DETALLE)
ESC.:..... 1/45

MUNICIPALIDAD DE YRYBUCUA

PROYECTO: MEJORAS EN LA PARROQUIA SAN NICOLAS.

UBICACION: PARROQUIA SAN NICOLAS
DISTRITO DE YRYBUCUA.

Luis Alberto Fernández Portillo
Arquitecto
Reg. M.O.P.C. Nº 3.193

PARROQUIA NICOLAS

COORDENADAS GOOGLE MAPS:

-24.479264, -56.088120

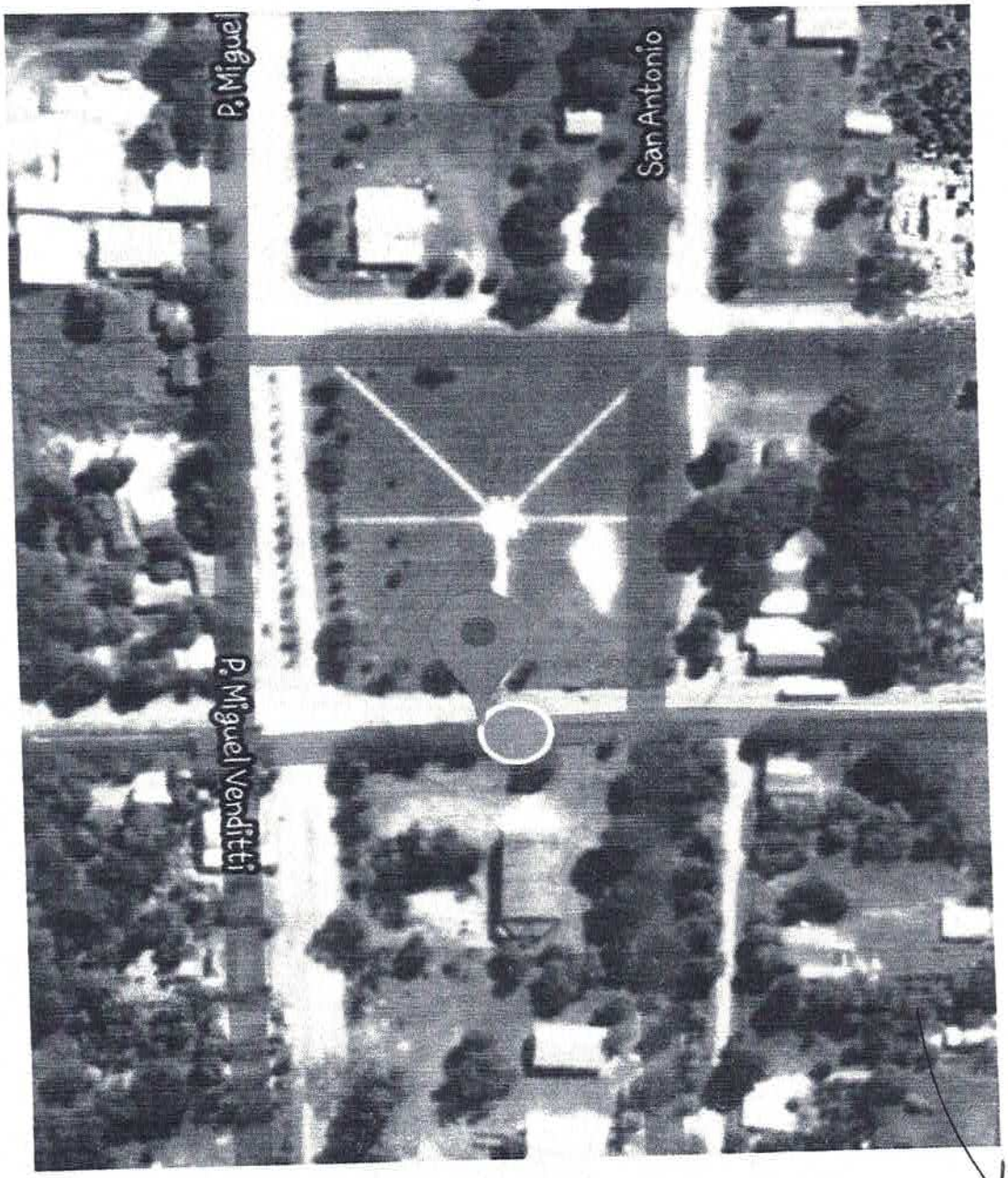

Luis Alberto Fernández Portillo
Arquitecto
Reg. M.O.P.C. Nº 3.193