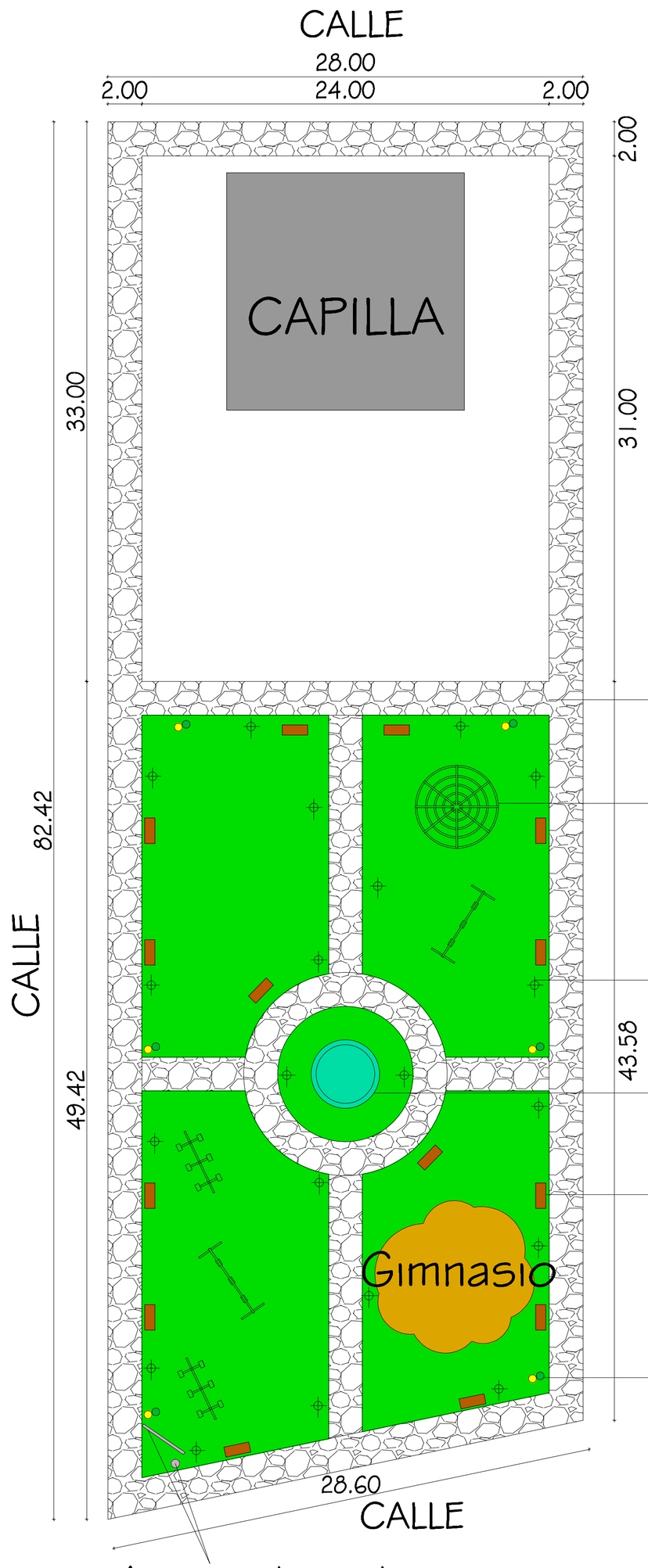

Piso tipo Piedra Rompecabeza-2m.

Juego de Parque Infantil metálico.

Postes tipo farol 125W.

Fuente de agua de HºAº.

Asientos de madera 15 unidades.

Basureros de metal 8 unidades.

Acceso de madera y Monolito con Placa de bronce.

OBRA: PLAZA MUNICIPAL

UBICACIÓN: SAN JUAN BERCHMANS. SANTA MARIA DE FE-MISIONES