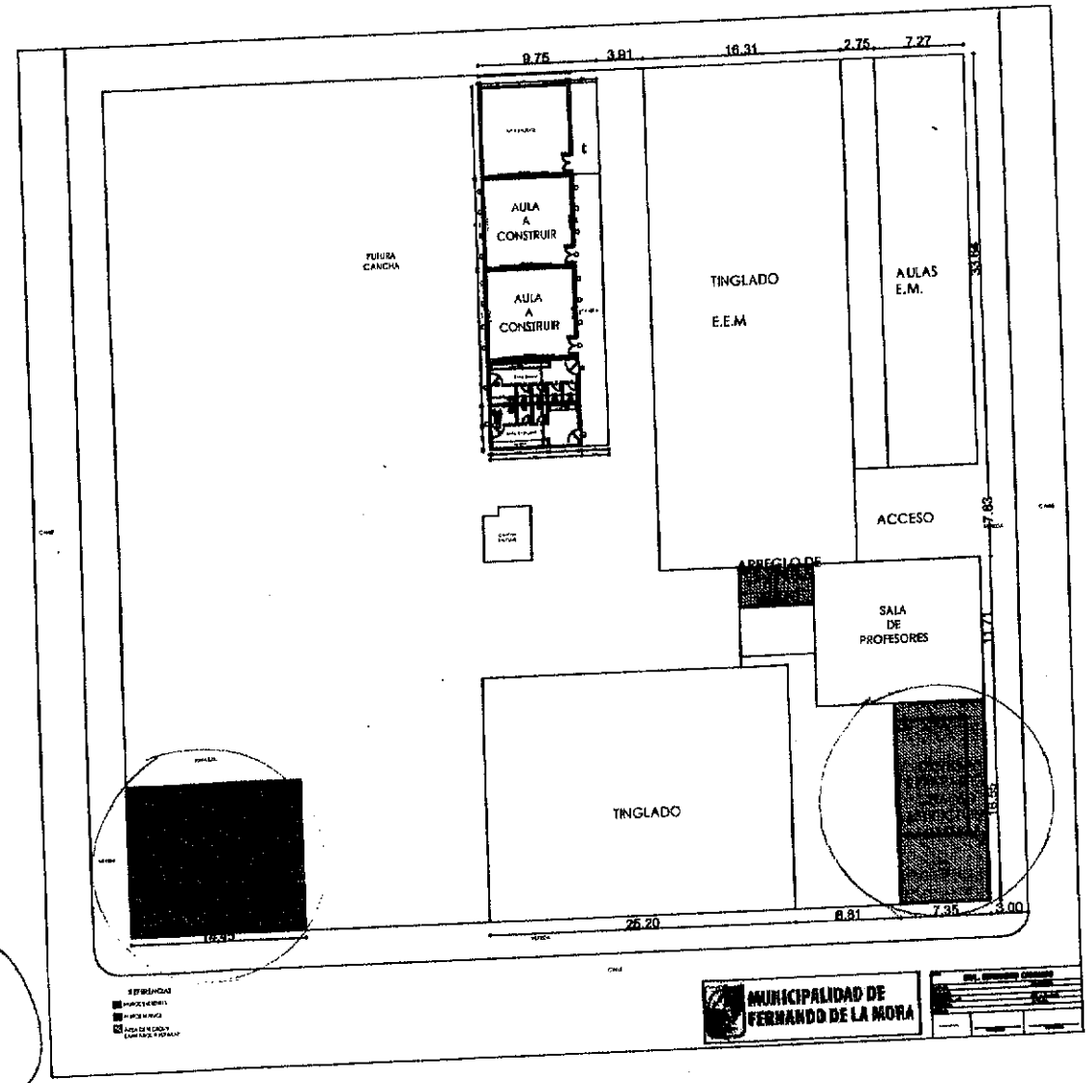

060090

MUNICIPALIDAD DE FERNANDO DE LA MORA - Paraguay - Dirección de Obras y Desarrollo Urbano

Dr. Pablo Villamayor Aguilera
Director de Obra y Desarrollo Urbano

MINISTERIO DE EDUCACIÓN Y CULTURA
DIRECCIÓN DE INFRAESTRUCTURA

REPARACIÓN DE TECHOS DE AULA	PLANTA DE TECHO	7 ESC. 1/75

MUNICIPALIDAD DE FERNANDO DE LA MORA - Paraguay
Dirección de Obras y Desarrollo Urbano

Arq. Lucio Villamayor Aguilera
Director de Obra y Desarrollo Urbano

000091

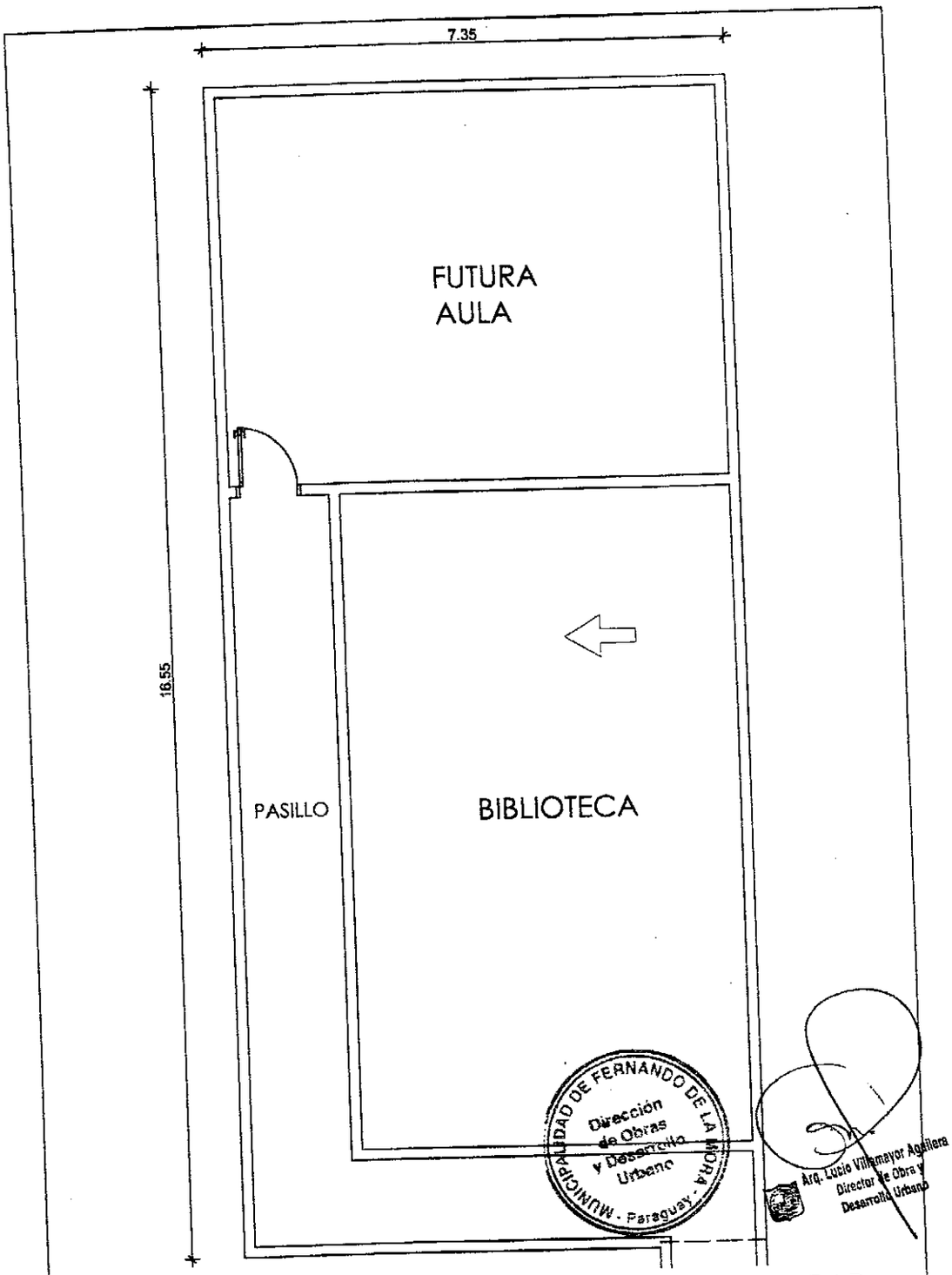

MINISTERIO DE EDUCACIÓN Y CULTURA DIRECCIÓN DE INFRAESTRUCTURA		8
REPARACIÓN DE TECHOS EN AULA Y BIBLIOTECA.	PLANTA DE TECHO	ESC. 1/75

000092

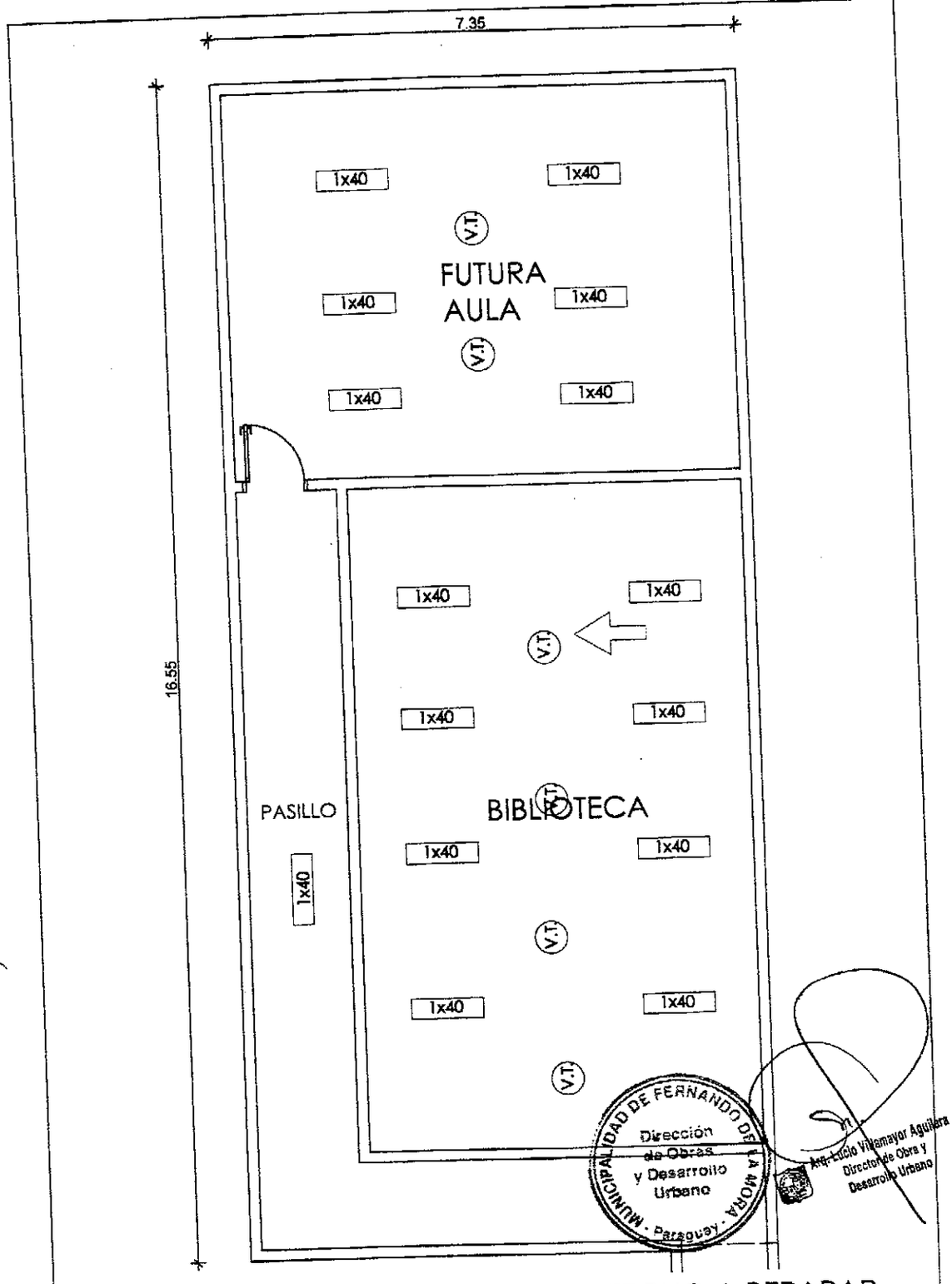

MINISTERIO DE EDUCACIÓN Y CULTURA DIRECCIÓN DE INFRAESTRUCTURA	4
REPARACIÓN DE TECHOS EN AULA Y BIBLIOTECA. — PLANTA DE INST. ELECTRICA	ESC. 1/75

000093

MUNICIPALIDAD DE FERNANDO DE LA MORA - Paraguay - Dirección de Obras y Desarrollo Urbano

Arq. Lucio Villamayor Aguilera
Director de Obra y Desarrollo Urbano

MINISTERIO DE EDUCACIÓN Y CULTURA DIRECCIÓN DE INFRAESTRUCTURA		5
REPARACIÓN DE TECHOS DE AULA	PLANTA DE ELECTRICA	ESC. 1/75

000094