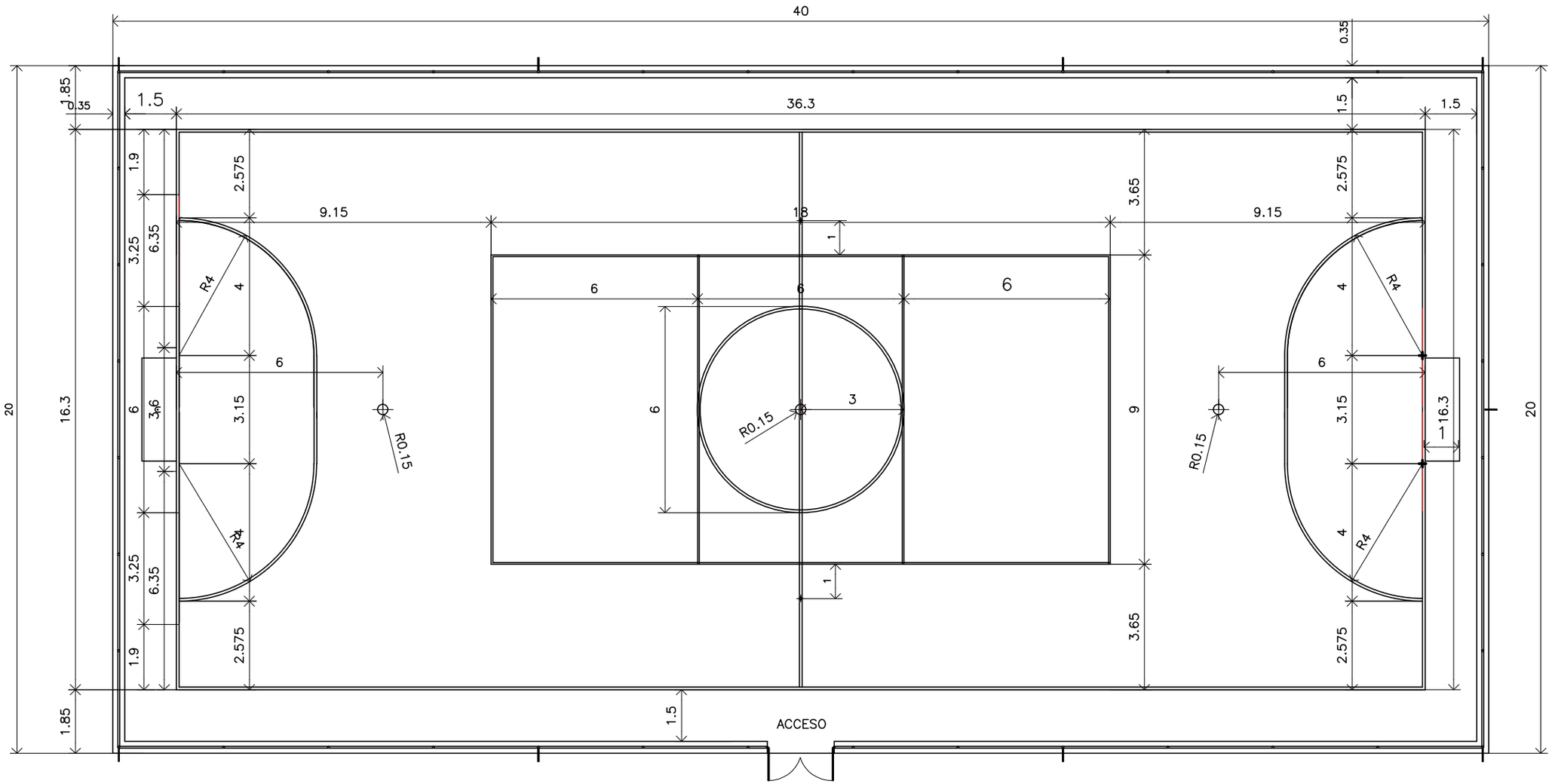


# Obra: CANCHA DE USO MULTIPLE

Medidas: 20x40 mts - Sup. 800 m2

PLANTA GENERAL ACOTADA

SECRETARIA DE OBRAS PUBLICAS
Gobernacion del Dpto. Central