Dirección General de Administración y Finanzas
Dirección Operativa de Contrataciones
Departamento de Planificación y Presupuesto, Nivel Central

Asunción, 27 de octubre de 2020

1043
1457

DICTAMEN DOC N° 1589/20

POR EL CUAL SE DETALLA LA METODOLOGIA UTILIZADA PARA LA OBTENCION DE LOS PRECIOS REFERENCIALES EN ATENCION A LA RESOLUCION DNCP N° 1890/2020 POR LA CUAL SE REGULA LA ESTIMACION DE PRECIOS Y SU PUBLICIDAD EN LOS PROCEDIMIENTOS DE CONTRATACIONES PUBLICAS EN EL MARCO DE LA LEY 2051/03.

La Dirección Operativa de Contrataciones del Ministerio de Salud Pública y Bienestar Social en estricto cumplimiento a la Ley 2051/03 de Contrataciones Públicas, emite Dictamen de la Metodología utilizada para la obtención de los precios referenciales de acuerdo al Artículo N° 2 de la Resolución DNCP N° 1890/20, atendiendo a los Principios de Economía y Eficiencia y el Criterio de Razonabilidad.

En esta oportunidad los precios referenciales para el llamado denominado **"ADQUISICION DE REACTIVOS INSUMOS PARA EL LABORATORIO CENTRAL– COVID 19"**, se verifica en el Formulario N° 4 aprobado por Resolución S.G. 59/20, elaborado y remitido a esta Dirección, por el Departamento de Planificación y Presupuesto - Sección Planificación, que acompaña como parte del presente documento, utilizando la siguiente metodología

- **1er Parámetro:** <u>histórico de adjudicación (Fuente www.dncp.gov.py):</u>
  . Análisis de la dependencia requiriente: Laboratorio Central
  . Análisis de la Dirección Operativa de Contrataciones

- **2do Parámetro:** <u>Cotización de Empresas</u>,
  . Cotización solicitada vía correo electrónico por parte de Laboratorio Central de Salud Pública (LCSP)
  . Cotización solicitada vía correo electrónico y vía Audiencia Pública- RFI/DNCP por parte de la Dirección Operativa de Contrataciones

Teniendo en cuenta el cuadro expresado anteriormente, y conforme a lo establecido en el **punto de Excepcionalidad** descripta en el **Anexo de la Resolución DNCP N°1890/20** (SIC) *"Si por la complejidad, especialidad o particularidad de la contratación no resultare posible alcanzar la cantidad de 3 (tres) fuentes requeridas para la obtención de los precios, la convocante podrá adoptar el mecanismo que considere apropiado para obtener los Precios de Referencia, en cuyo caso tal situación deberá ser suficientemente fundada en el Dictamen firmado por el Encargado de la UOC en el que se detalle la metodología utilizada para la obtención de los Precios de Referencia"*, por tal motivo, se procede a realizar el promedio de precios referenciales de acuerdo al siguiente detalle :

- Para los items 4, 5, 6 7, 8, 9, 13, 15, y16, se pomedia con menos de 3 datos obtenidos, por la complejidad de la especificaciones técnicas, y teniendo en cuenta las gestiones para la obtención.

- Para los items 14, 17, 18, 19, 20, y 24, se promedia con 3 datos obtenidos de un parámetro.

Por tal motivo, al no pudiendo conseguir los tres precios referenciales para los ítems citado más arriba, por la particularidad de las Especificaciones Técnicas requeridas (EETT).

Lic. Jorge Molinas - Jefe Sec. Planificación
Dpto. de Planificación y Presupuesto
D.G.A.F
MSP y BS

Lic Claudie Martinez - Jefa
Dpto de Planificación y Presupuesto
D.O.C
D.G.A.F
MSP y BS

Dpto. de Planificación y Presupuesto
Dirección Operativa de Contrataciones
Ministerio de Salud Pública y Bienestar Social

Dirección Operativa de Contrataciones
Ministerio de Salud Pública y Bienestar Social

Formulario N° 4 – RES. S.G. 59/20

ANALISIS DE PRECIO REFERENCIAL

Asunción, 24 de octubre de 2020

"ADQUISICION DE INSUMOS PARA LABORATORIO CENTRAL – COVID19 " - EXP N° 92252/20

Conforme a la Resolución DNCP N° 1890/2020 de fecha 13/05/2020, se procede a elaborar la estimación de precio referencial y su posterior comparación con la cotización remitida por el/los proveedores adjudicados en el llamado denominado " **ADQUISICION DE INSUMOS PARA LABORATORIO CENTRAL – COVID 19 ", atendiendo lo** solicitado por Nota DA –LCSP N° 447/20, en el expediente EXP N° 92252/20

ANTECEDENTES
A los efectos de proceder a la Elaboración del Análisis de Estudio de Precio Referenciales, detallamos a continuación de acuerdo las gestiones realizadas para la obtención de datos obtenidos del:

- **1er Parámetro: histórico de adjudicación (Fuente www.dncp.gov.py):**
  . Análisis de la dependencia requiriente: Laboratorio Central
  . Análisis de la Dirección Operativa de Contrataciones

- **2do Parámetro: Cotización de Empresas,**
  . Cotización solicitada vía correo electrónico por parte de Laboratorio Central de Salud Pública (LCSP)
  . Cotización solicitada vía correo electrónico y vía Audiencia Pública- RFI/DNCP por parte de la Dirección Operativa de Contrataciones

En este punto cabe hacer mención el **punto de Excepcionalidad** descripta en el **Anexo de la Resolución DNCP N°1890/20** (SIC) *"Si por la complejidad, especialidad o particularidad de la contratación no resultare posible alcanzar la cantidad de 3 (tres) fuentes requeridas para la obtención de los precios, la convocante podrá adoptar el mecanismo que considere apropiado para obtener los Precios de Referencia, en cuyo caso tal situación deberá ser suficientemente fundada en el Dictamen firmado por el Encargado de la UOC en el que se detalle la metodología utilizada para la obtención de los Precios de Referencia"* teniendo en cuenta que se procedió a realizar el promedio de precios referenciales de acuerdo al siguiente detalle:

- Para los items 4, 5, 6 7, 8, 9, 13, 15, y16, se pomedia con menos de 3 datos obtenidos, por la complejidad de la especificaciones técnicas, y teniendo en cuenta las gestiones para la obtención.

- Para los items 14, 17, 18, 19, 20, y 24, se promedia con 3 datos obtenidos de un parámetro.

Por lo expuesto, y sobre la base de las consideraciones mencionadas, se concluye que se ha aplicado el mecanismo establecido en el **Art. 2°** de la **Resolución DNCP N° 1890/2020**, para la elaboración de Precio de Referencia para este proceso

A continuación procedemos a exponer el *Cuadro Resumen, conteniendo los precios cotizados en los dos parámetros,* para la obtención del Análisis de Estudio del Precio Referencial.

Lic. Jorge Molinas F. Jefe Sec. Planificación
Dpto. de Planificación y Presupuesto
D.O.C - D.G.A.F
MSP y BS

CUADRO DE RESUMEN DE PRECIOS UNITARIOS Y ESTIMACIÓN DE COSTO POR ITEMS

		PARAMETRO 1										PARAMETRO 2	PRECIO PROMEDIO REFERENCIAL
		LABORATORIO CENTRAL								DOC		LABORATORIO CENTRAL	
Ítem	Producto	ID N° 382766	ID N° 382616	ID N° 373979	ID N° 382431	ID N° 372063	ID N° 340288	I.D N° 381965 MAR/20 MSPBS	ID N° 352921	ID 383613	ID 382075 ABR/20 MSPBS	BIOFAST	
1	Guantes de nitrilo	0	0	0	1.000.000	0	0	3.500.000	0	0	0	4.930.000	**3.143.333**
2	Guantes de nitrilo	0	0	0	1.000.000	0	0	3.500.000	0	0	0	4.862.000	**3.120.667**
3	Guantes de nitrilo	0	0	0	1.000.000	0	0	3.500.000	0	0	0	4.943.000	**3.147.667**
4	Guantes de procedimiento	0	0	0	0	0	0	0	0	0	0	2.796.000	**2.796.000**
5	Guantes de procedimiento	0	0	0	0	0	0	0	0	0	0	2.796.000	**2.796.000**
6	Guantes de procedimiento	0	0	0	0	0	0	0	0	0	0	2.796.000	**2.796.000**
7	Alcohol en espuma	0	0	0	0	0	0	0	0	0	0	40.000	**40.000**

Lic. Jorge Molinas - Jefe Sec. Planificación
Dpto. de Planificación y Presupuesto
D.O.C - D.G.A.F
MSP y BS

		PARAMETRO 1				PARAMETRO 2										
		LABORATORIO CENTRAL		DOC		LABORATORIO CENTRAL								DOC		PRECIO PROMEDIO REFERENCIAL
Ítem	Producto	I.D N° 381965 MAR/20 MSPBS	ID N° 352921	ID 383613	ID 382075 ABR/20 MSPBS	BRINCO	SUPER SEIS	PORTER S.A	BIOANALISIS	GT SCIENTIFIC	MATHER COMPAY S.A	BIKO S.A	CHACO INERNACIONAL	COTIZACION DE BIKO	COTIZACION EXIMPAR	
8	Tapa Boca	0	0	0	0	0	0	0	0	0	25.000	0	29.000	0	0	27.000
9	Tubo de plastico	0	0	0	0	0	0	0	0		0	0	2.600	0	0	2.600
10	Hisopo	0	0	2.870	0	0	0	0	2.500	12.000	0	0	3.530	0	0	5.225
11	Tiras de tubos para PCR	1.550.000	0	0	1.500.000	0	0	0	0	0	0	1.500.000	1.150.000	770.000	0	1.294.000
12	Tapa para microplaca	1.490.000	0	0	600.000	0	0	0	0	0	0	700.000	1.390.000	650.000	0	966.000
13	Microplacas	0	0	0	0	0	0	0	0	0	0	8.000.000	0	700.000	0	4.350.000
14	Servilleta de uso médico	0	0	0	0	7.535	6.350	12.000	0	0	0	0	0	0	0	8.628
15	Tubo de Microcentrifuga	0	0	0	0	0	0	0	0	0	0	200.000		250.000	0	225.000

Lic. Jorge Molinas - Jefe Sec. Planificacion
Dpto. de Planificación y Presupuesto
D.O.C - D.G.A.F
MSP y BS

16	Crioviales de polipropileno, tapa rosca	0	0	0	0	0	0	0	0	0	0	0	2.380	0	0	**2.380**
17	Punta para pipeta automatica	0	0	0	0	0	0	0	600.000	0	0	1.150.000	1.350.000	1.400.000	480.000	**996.000**
18	Punta para pipeta automatica	0	0	0	0	0	0	0	600.000	0	0	1.700.000	906.000	1.800.000	600.000	**1.121.200**
19	Punta para pipeta automatica	0	0	0	0	0	0	0	690.000	0	0	1.500.000	840.000	1.400.000	600.000	**1.006.000**
20	Punta para pipeta automatica	0	0	0	0	0	0	0	690.000	0	0	1.500.000	1.050.000	1.400.000	600.000	**1.048.000**
21	Punta para pipeta automatica	0	0	0	0	0	0	0	600.000	0	0	1.200.000	1.350.000	1.400.000	720.000	**1.054.000**

Lic. Jorge Molinas - Jefe Sec. Planificación
Dpto. de Planificación y Presupuesto
D.O.C - D.G.A.F
MSP y BS

Dirección General de Administración y Finanzas
Dirección Operativa de Contrataciones
Departamento de Planificación y Presupuesto, Nivel Central
Sección de Planificación

		PARAMETRO 1							PARAMETRO 2								
		LABORATORIO CENTRAL						DOC	LABORATORIO CENTRAL						DOC		PRECIO PROMEDIO REFERENCIAL
Ítem	Producto	ID N° 382766	ID N° 382616	ID N° 373979	ID N° 372063	ID N° 340288	ID N° 352921	ID 383613	BIOANALISIS	GT SCIENTIFIC	BIOTEC DEL PARAGUA S.A	MATHER COMPAY S.A	BIKO S.A	CHACO · INERNACIONAL	COTIZACION DE BIKO	COTIZACION ITALQUIMICA	
22	Equipo para toma de muestras	0	0	0	0	0	0	22.060	22.000		22.500		0	13.000	0	0	19.890
23	Alcohol Rectificado - Solución	18.500	17.500	19.110	0	0	0	0	0	0	0	0	0	0	0	15450	17.640
24	Buffer de Lisis	0	0	0	0	0	0	0	0	2.499.400	0	0	2.200.000	1.740.000	1.980.000	0	2.104.850
25	Etanol Absoluto p.a	0	0	0	330.000	440.000	250.000	0	0	0	0	0	0		0	200000	305.000

Lic. Jorge Molinas - Jefe Sec. Planificación
Dpto. de Planificación y Presupuesto
D.O.C. - D.G.A.F
MSP y BS

DESARROLLO DEL ANÁLISIS PARA OBTENCIÓN DE PRECIO PROMEDIO REFERENCIAL

Histórico de adjudicación (Fuente www.dncp.gov.py): 1° parámetro utilizado

Se Observa en el expediente de requerimiento la planilla de promedio de precio referencial incluyendo los veintinueve (29) ítems, objetos de llamado a ser programado finalmente conforme a la Nota DA LCSP N° 447/20

Esta dependencia complementa el informe verificando lo anteriormente mencionado y asentando los datos obtenidos de acuerdo a los precios ofertados y adjudicados del histórico de adjudicaciones del SICP (Sistema de Informaciones de Contrataciones Públicas) tomando como referencia las últimas adjudicaciones 2019 al 2020, se verifica por cada código de catálogo de los ítems requeridos, de acuerdo al siguiente detalle:

PARA EL ITEM 1, 2 y 3 - GUANTES DE NITRILO

Catálogo		Licitación					
46181504-011	Guante de nitrilo	378603	Facultad de Ciencias Medicas / Universidad Nacional de Asunción	CHACO INTERNACIONAL SA	• Unidad de Medida : Unidad • Presentación : CAJA • Relación de Medida : CAJA • Marca: TSL / PARAGUANTES	100	G 32.000
46181504-011	Guante de nitrilo	382431	Servicio Nacional de Calidad y Salud Animal (SENACSA)	ALTAS TECNOLOGIAS SOCIEDAD ANONIMA	• Unidad de Medida : Unidad • Presentación : CAJA • Relación de Medida : 1 • Marca: SANTE	10	G 200.000
46181504-011	Guante de nitrilo	382500	Direccion Nacional de Aduanas (DNA)	NAZARENO COMERCIAL E INDUSTRIAL SRL	• Unidad de Medida : Unidad • Presentacion : CAJA • Relación de Medida : x • Marca: Paraguantes	600	G 40.040
46181504-011	Guante de nitrilo	382411	Policia Nacional / Ministerio del Interior	ROSALINA ORUE PORTILLO	• Unidad de Medida : Unidad • Presentación : CAJA • Relación de Medida : 1 • Marca: Gnex	600	G 48.000
46181504-011	Guante de nitrilo	382411	Policia Nacional / Ministerio del Interior	ROSALINA ORUE PORTILLO	• Unidad de Medida : Unidad • Presentación : CAJA • Relación de Medida : 1 • Marca: Gnex	400	G 48.000
46181504-011	Guante de nitrilo	382411	Policia Nacional / Ministerio del Interior	CESAR MOISEES CAJE SILVA	• Unidad de Medida : Unidad • Presentación : CAJA • Relación de Medida : 1 • Marca: Sante	500	G 53.000
46181504-011	Guante de nitrilo	381955	Ministerio de Salud Pública y Bienestar Social (MSPBS)	G T SCIENTIFIC S.A.	• Unidad de Medida : Unidad • Presentación : CAJA • Relación de Medida : 1 • Marca: IGLOVE/GUANGDO NG	25	G 3.500.000
46181504-011	Guante de nitrilo	382096	Dirección Nacional de Aeronáutica Civil (DINAC)	Basement SRL	• Unidad de Medida : Unidad • Presentación : CAJA • Relación de Medida : 1 • Marca: 0	400000	G 550
46181504-011	Guante de nitrilo	382100	Petróleos Paraguayos (PETROPAR)	SOLUMEDIC S.A.	• Unidad de Medida : Unidad Internacional • Presentación : CAJA • Relación de Medida : UNIDAD • Marca: BIOTECH	20	G 30.000
46181504-011	Guante de nitrilo	363494	Servicio Nacional de Calidad y Sanidad Vegetal y de Semillas (SENAVE)	INDALCO SRL	• Unidad de Medida : Unidad • Presentacion : CAJA • Relación de Medida : CAJA • Marca: GENTLE TOUCH	35	G 35.431

Se verifica que la especificación técnica de la adjudicación del ID 382431, en el ítem 11 del PBC es de características similares con lo requerido, según el siguiente reporte y se procede a realizar la conversión teniendo en cuenta la presentación requerida: cajas x100=200.000, cajas por 500: (Gs 200.000x5)

Lic. Jorge Molinas - Jefe Sec. Planificación
Dpto. de Planificación y Presupuesto
D.O.C. - D.G.A.F
MSP y BS

		largo.			
11	Guantes de nitrilo.	**Guantes de nitrilo.** No contienen caucho natural de látex, lo que reduce las probabilidades de reacciones de alergia de Tipo 1 asociadas con los guantes. • Punta de los dedos texturada que mejora el agarre tanto en seco como en mojado • Libres de polvo • Puños con reborde, que proporcionan un refuerzo adicional para su fácil colocación • Exclusivo color púrpura que garantiza una rápidadiferenciación visual • Ambidiestros • Disipación electroestática • Protección contra virus • Bajo nivel AQL de poros	Unidad	Cajas de 100 unidades	10

Se verifica que la especificación técnica de la adjudicación del ID 381965, en los ítems 1, 2, y 3 del PBC es de características similares con lo requerido, según el siguiente reporte

Ítem	Cód. de Cat.	Producto	Especificaciones Técnicas	Presentación de entrega	Presentación	Unidad de medida
1	46181504-011	Guantes de nitrilo	Guantes de nitrilo, no estéril, ambidiestros, libre de polvo, de 30 cm que presentan puño con reborde. Tamaño M	Caja x 500 unidades	Caja	Unidad
2	46181504-011	Guantes de nitrilo	Guantes de nitrilo ambidiestros, libre de polvo, de 30 cm que presentan puño con reborde. Tamaño S	Caja x 500 unidades	Caja	Unidad
3	46181504-011	Guantes de nitrilo	Guantes de nitrilo ambidiestros, libre de polvo, de 30 cm que presentan puño con reborde. Tamaño G	Caja x 500 unidades	Caja	Unidad

Se verifica que la especificación técnica del Pliego de Bases y Condiciones de las adjudicaciones de los ID's 378608, 382500, 382411, 382096, 382100 y 363494, no son suficientes para para comparar con las especificaciones técnicas de lo requerido por lo que no se toman los datos para el promedio

Lic. Jorge Molinas - Jefe Sec. Planificación
Dpto. de Planificación y Presupuesto
D.O.C. - D.G.A.F
MSP y BS

PARA LOS ITEMS 3, 4 y 5 - GUANTES DE PROCEDIMIENTO

Catálogo	Nombre	Licitación	Convocante	Proveedor	Atributos	Adjudicada	Precio Unitario
42132203-001	Guante de procedimiento	381170	Comando en Jefe Uoc 1 / Ministerio de Defensa Nacional	Profarma S.A.	• Unidad de Medida : Unidad • Presentación : CAJA • Relación de Medida : 1 • Marca: SANTE	2	₲ 41.000
42132203-001	Guante de procedimiento	384146	Facultad de Ciencias Quimicas / Universidad Nacional de Asunción	IRIS PATRICIA POSADA	• Unidad de Medida : Unidad • Presentación : CAJA • Relación de Medida : CAJA • Marca: SEMPERMED	30	₲ 52.500
42132203-001	Guante de procedimiento	382156	Circunscripcion Judicial del Dpto. Concepcion / Corte Suprema de Justicia	Medical Supply Sociedad Anonima	• Unidad de Medida : Unidad • Presentación : UNIDAD • Relación de Medida : 1 • Marca: SANTE	500	₲ 648
42132203-001	Guante de procedimiento	379886	Comando del Ejercito Uoc 2 / Ministerio de Defensa Nacional	DELICIA NATIVIDAD BENITEZ SANCHEZ	• Unidad de Medida : Unidad • Presentación : CAJA • Relación de Medida : UNIDAD • Marca: DISPOSABLE	80	₲ 25.500
42132203-001	Guante de procedimiento	379886	Comando del Ejercito Uoc 2 / Ministerio de Defensa Nacional	DISPROMEH S.R.L	• Unidad de Medida : Unidad • Presentación : CAJA • Relación de Medida : UNIDAD • Marca: SANTE	20	₲ 38.000
42132203-001	Guante de procedimiento	379886	Comando del Ejercito Uoc 2 / Ministerio de Defensa Nacional	DISPROMEH S.R.L	• Unidad de Medida : Unidad • Presentación : CAJA • Relación de Medida : UNIDAD • Marca: SANTE	25	₲ 38.000
42132203-001	Guante de procedimiento	379886	Comando del Ejercito Uoc 2 / Ministerio de Defensa Nacional	MIRIAN ADELAIDA HOPPE MANDIL	• Unidad de Medida : Unidad • Presentación : CAJA • Relación de Medida : UNIDAD • Marca: SANTE	20	₲ 42.200
42132203-001	Guante de procedimiento	379886	Comando del Ejercito Uoc 2 / Ministerio de Defensa Nacional	MIRIAN ADELAIDA HOPPE MANDIL	• Unidad de Medida : Unidad • Presentación : CAJA • Relación de Medida : UNIDAD • Marca: SANTE	10	₲ 4.200
42132203-001	Guante de procedimiento	377623	Fac. de Ing. Agronomica / Universidad Nacional del Este	GAESA SA	• Unidad de Medida : Unidad • Presentación : CAJA • Relación de Medida : 1 • Marca: PARAGUANTE	50	₲ 32.600
42132203-001	Guante de procedimiento	370947	Comando de la Fuerza Aerea Uoc 4 / Ministerio de Defensa Nacional	DENTAL GUARANI SA	• Unidad de Medida : Unidad • Presentación : CAJA • Relación de Medida : 1 • Marca: SENSACTION	10	₲ 120.000

Se verifica que la especificación técnica del Pliego de Bases y Condiciones de los de los ID 381170, 384146, 382156, 379886, 377623 Y 370947, es insuficiente para comparar con lo requerido por lo que no se toman los datos para el promedio

Lic. Jorge Molinas - Jefe Sec. Planificación
Dpto. de Planificación y Presupuesto
D.O.C - D.G.A.F
MSP y BS

PARA EL ITEM 7 - ALCOHOL EN ESPUMA

Criterios de Búsqueda

Productos:

Alcohol en Espuma

Fecha Adjudicación Desde:

Fecha Adjudicación Hasta:

Convocante:

Unidad de Medida:

[Seleccione una opción]

Presentación:

[Seleccione una opción]

Buscar | Nueva Búsqueda

Resultados de la Búsqueda

No se han encontrado resultados para los criterios de búsqueda indicados

Para obtener mejores resultados de busqueda, puede seguir estas sugerencias

Se verifica que NO se registran adjudicaciones anteriores en el reporte de la DNCP

Lic. Jorge Molinas - Jefe Sec. Planificación
Dpto. de Planificación y Presupuesto
D.O.C - D.G.A.F
MSP y BS

PARA EL ITEM 8 – TAPA BOCA

Código de Catálogo	Nombre	ID de Licitación	Convocante	Proveedor	Atributos	Cantidad Adjudicada	Precio Unitario
46182001-001	Tapa boca	379886	Comando del Ejercito Uoc 2 / Ministerio de Defensa Nacional	DISPROMEH S R L	• Unidad de Medida : Unidad • Presentación : CAJA • Relación de Medida : UNIDAD • Marca: MASKART	30	G 150.000
46182001-001	Tapa boca	377967	Facultad de Filosofía / Universidad Nacional de Asunción	DANIEL GUILLERMO RUIZ DIAZ BRIZUELA	• Unidad de Medida : Unidad • Presentación : UNIDAD • Relación de Medida : UNIDAD • Marca: FDA	100	G 7.000
46182001-001	Tapa boca	361910	Direccion General del Registro del Estado Civil / Ministerio de Justicia	ROSCER MARCO DIAZ SAMANIEGO	• Unidad de Medida : Unidad • Presentación : CAJA • Relación de Medida : CAJA • Marca: NUEVEUNO	600	G 83.750
46182001-001	Tapa boca	373958	Ministerio de Educación y Ciencias (MEC)	MORGELINA ROSALBA DUARTE ROLON	• Unidad de Medida : Unidad • Presentación : UNIDAD • Relación de Medida : UNIDAD • Marca: CHINO	564	G 1.500
46182001-001	Tapa boca	382273	Circunscripción Judicial del Dpto. Alto Parana / Corte Suprema de Justicia	COMFAR	• Unidad de Medida : Unidad • Presentacion : UNIDAD • Relación de Medida : UNIDAD • Marca: PROTECTIVE MASK	4200	G 3.500
46182001-001	Tapa boca	382540	Caja de Jubilaciones y Pensiones del Personal Municipal (CAJMUNIC)	G2 S.A	• Unidad de Medida : Unidad • Presentacion : UNIDAD • Relación de Medida : Unidad • Marca: Nacional	700	G 2.600
46182001-001	Tapa boca	382540	Caja de Jubilaciones y Pensiones del Personal Municipal (CAJMUNIC)	G2 S.A	• Unidad de Medida : Unidad • Presentacion : UNIDAD • Relacion de Medida : Unidad • Marca: Nacional	1000	G 8.000
46182001-001	Tapa boca	382195	Ministerio de Salud Pública y Bienestar Social (MSPBS)	DROGUEPAR S.A.	• Unidad de Medida : Unidad • Presentacion : UNIDAD • Relación de Medida : UNIDAD • Marca: DROGUEPAR	100000	G 3.900
46182001-001	Tapa boca	382411	Policia Nacional / Ministerio del Interior	ROSALINA ORUE PORTILLO	• Unidad de Medida : Unidad • Presentación : UNIDAD • Relación de Medida : 1 • Marca: Tapa Bocas	20000	G 4.660
46182001-001	Tapa boca	382070	Circunscripcion Judicial del Dpto. San Pedro / Corte Suprema de Justicia	ROSA BENITEZ LEZCANO	• Unidad de Medida : Unidad • Presentación : UNIDAD • Relación de Medida : N/A • Marca: LACROTTA AZZURRA	2000	G 3.000

Se verifica que la especificación técnica de la adjudicación del ID XXX, en el ítem 2, lote 4 del PBC es de características similares con lo requerido, según el siguiente reporte:

Se verifica que la especificación técnica del Pliego de Bases y Condiciones de la adjudicación de los IDs XXXX, es insuficiente para comparar con lo requerido por lo que no se toman los datos para el promedio

Se verifica que la especificación técnica de la adjudicación del ID 3XXXX, en el ítem 3, del PBC es de características similares con lo requerido, según el siguiente reporte:

Se verifica que la adjudicación de los ID 339397, 326959, 337708, 316283 y 321954 corresponden al periodo del 2017/2018, por lo que no se toman los datos para el promedio

Lic. Jorge Molinas – Jefe Sec. Planificacion
Dpto. de Planificación y Presupuesto
D.O.C - D.G.A.F
MSPyBS

PARA EL ITEM 9 - TUBO DE PLASTICO

Código de Catálogo	Nombre	ID de Licitación	Convocante	Proveedor	Atributos	Cantidad Adjudicada	Precio Unitario
41121701-003	Tubo de plastico	384146	Facultad de Ciencias Químicas / Universidad Nacional de Asunción	DROGUERIA ITALQUIMICA SOCIEDAD ANONIMA	• Unidad de Medida : Unidad • Presentación : CAJA • Relación de Medida : CAJA • Marca: CITOTEST	1	G 37.500
41121701-003	Tubo de plastico	384146	Facultad de Ciencias Químicas / Universidad Nacional de Asunción	DROGUERIA ITALQUIMICA SOCIEDAD ANONIMA	• Unidad de Medida : Unidad • Presentación : CAJA • Relación de Medida : CAJA • Marca: CITOTEST	2	G 50.000
41121701-003	Tubo de plastico	383613	Ministerio de Salud Pública y Bienestar Social (MSPBS)	INFOTEC SA	• Unidad de Medida : Unidad • Presentación : UNIDAD • Relación de Medida : UNIDAD • Marca: REMEL	24000	G 16.178
41121701-003	Tubo de plastico	383613	Ministerio de Salud Pública y Bienestar Social (MSPBS)	BIOTEC DEL PARAGUAY S.A.	• Unidad de Medida : Unidad • Presentación : UNIDAD • Relación de Medida : UNIDAD • Marca: JIANGSU KANGJIAN	36000	G 16.178
41121701-003	Tubo de plastico	376688	Instituto Paraguayo de Tecnología Agraria (IPTA)	EXIMPAR S.R.L.	• Unidad de Medida : Unidad • Presentación : UNIDAD • Relación de Medida : - • Marca: HOSPITAL EQUIPMENT	100	G 2.300
41121701-003	Tubo de plastico	369460	Servicio Nacional de Calidad y Salud Animal (SENACSA)	IRIS PATRICIA POSADA	• Unidad de Medida : Unidad • Presentación : CAJA • Relación de Medida : 1 • Marca: BECTON DICKINSON	274	G 276.830
41121701-003	Tubo de plastico	371335	Facultad de Ciencias Químicas / Universidad Nacional de Asunción	IRIS PATRICIA POSADA	• Unidad de Medida : Unidad • Presentación : BOLSA • Relación de Medida : BOLSA • Marca: DELTALAB	5	G 61.640
41121701-003	Tubo de plastico	371335	Facultad de Ciencias Químicas / Universidad Nacional de Asunción	IRIS PATRICIA POSADA	• Unidad de Medida : Unidad • Presentación : BOLSA • Relación de Medida : BOLSA • Marca: DELTALAB	5	G 101.730
41121701-003	Tubo de plastico	371600	Instituto Paraguayo de Tecnología Agraria (IPTA)	IRIS PATRICIA POSADA	• Unidad de Medida : Unidad • Presentación : BOLSA • Relación de Medida : - • Marca: Deltalab	20	G 122.115
41121701-003	Tubo de plastico	371600	Instituto Paraguayo de Tecnología Agraria (IPTA)	CHACO INTERNACIONAL SA	• Unidad de Medida : Unidad • Presentación : BOLSA • Relación de Medida : - • Marca: Simsort Scientific	2	G 1.260.000

Descargar datos como: Archivo CSV

Se muestran del 1 al 10 de 104 resultados

Se verifica que la especificación técnica del Pliego de Bases y Condiciones de los IDs 348143, 383613, 376688, 369460, 37135 Y 371600, es insuficiente para comparar con lo requerido por lo que no se toman los datos para el promedio

Lic. Jorge Molinas - Jefe Sec. Planificación
Dpto. de Planificación y Presupuesto
D.O.C. - D.G.A.F
MSP y BS

PARA EL ITEM 10 – HISOPO

42292501-001	Hisopo	383613	Ministerio de Salud Pública y Bienestar Social (MSPBS)	INFOTEC SA	• Unidad de Medida : Unidad • Presentación : UNIDAD • Relación de Medida : UNIDAD • Marca: REMEL	60000	₲ 2.670
42292501-001	Hisopo	369684	Ministerio de Salud Pública y Bienestar Social (MSPBS)	BIOTEC DEL PARAGUAY S.A.	• Unidad de Medida : Unidad • Presentación : UNIDAD • Relación de Medida : UNIDAD • Marca: JIANGSU	6000	₲ 1.188
42292501-001	Hisopo	360408	Rectorado / Universidad Nacional de Asunción	IRIS PATRICIA POSADA	• Unidad de Medida : Unidad • Presentación : PAQUETE • Relación de Medida : PAQUETES • Marca: DELTALAB	2	₲ 88.885
42292501-001	Hisopo	369460	Servicio Nacional de Calidad y Salud Animal (SENACSA)	IRIS PATRICIA POSADA	• Unidad de Medida : Unidad • Presentación : PAQUETE • Relación de Medida : 1 • Marca: DELTALAB	21	₲ 82.340
42292501-001	Hisopo	369460	Servicio Nacional de Calidad y Salud Animal (SENACSA)	IRIS PATRICIA POSADA	• Unidad de Medida : Unidad • Presentación : CAJA • Relación de Medida : 1 • Marca: DELTALAB	6	₲ 825.000
42292501-001	Hisopo	360757	Instituto Nacional de Tecnología, Normalización y Metrología (INTN)	IRIS PATRICIA POSADA	• Unidad de Medida : Unidad • Presentación : UNIDAD • Relación de Medida : unidad • Marca: nan	1	₲ 39.135
42292501-001	Hisopo	368050	Policía Nacional / Ministerio del Interior	IRIS PATRICIA POSADA	• Unidad de Medida : Unidad • Presentación : UNIDAD • Relación de Medida : 1 • Marca: FL MEDICAL	200000	₲ 420
42292501-001	Hisopo	347918	Ministerio de Salud Pública y Bienestar Social (MSPBS)	CHACO INTERNACIONAL SA	• Unidad de Medida : Unidad • Presentación : PAQUETE • Relación de Medida : UNIDAD • Marca: HBM GROUP	509	₲ 4.100
42292501-001	Hisopo	347918	Ministerio de Salud Pública y Bienestar Social (MSPBS)	CHACO INTERNACIONAL SA	• Unidad de Medida : Unidad • Presentación : UNIDAD • Relación de Medida : UNIDAD • Marca: HBM GROUP	25900	₲ 790
42292501-001	Hisopo	360526	Servicio Nacional de Calidad y Salud Animal (SENACSA)	IRIS PATRICIA POSADA	• Unidad de Medida : Unidad • Presentación : CAJA • Relación de Medida : 1 • Marca: DELTALAB	35	₲ 1.059.250

Se verifica que la especificación técnica de la adjudicación del ID 383613, en el ítem 3 del PBC es de características similares con lo requerido, según el siguiente reporte:

3	**HISOPO**	De dacron u material sintético o de espuma de celda abierta que permite una óptima captación y liberación de microorganismos y flujo completo de reactivos para protocolos de pruebas moleculares (no algodón), y palillo plástico rígido estériles mango de poliestireno rompible. Presentación individual.

Se verifica que la especificación técnica del Pliego de Bases y Condiciones de los IDs 369684, 360408, 369,460, 360757, 368056, 347918 y 360526, es insuficiente para comparar con lo requerido por lo que no se toman los datos para el promedio

Lic. Jorge Montiel – Jefe Sec. Planificación
Dpto. de Planificación y Presupuesto
D.O.C. - D.G.A.F
MSP y BS

PARA EL ITEM 11 - TIRAS DE TUBOS PARA PCR

Código de Catálogo	Nombre	ID de Licitación	Convocante	Proveedor	Atributos	Cantidad Adjudicada	Precio Unitario
41121701-012	Tubo para PCR	382075	Ministerio de Salud Pública y Bienestar Social (MSPBS)	BIKO PARAGUAY S.A.	• Unidad de Medida : Unidad • Presentación : CAJA • Relación de Medida : UNIDAD • Marca: AXIGEN	50	₲ 1.500.000
41121701-012	Tubo para PCR	381965	Ministerio de Salud Pública y Bienestar Social (MSPBS)	CHACO INTERNACIONAL SA	• Unidad de Medida : Unidad • Presentación : CAJA • Relación de Medida : 1 • Marca: THERMO FISHER	50	₲ 1.550.000
41121701-012	Tubo para PCR	362919	Ministerio Público - Fiscalía (FCE)	CHACO INTERNACIONAL SA	• Unidad de Medida : Unidad • Presentación : PAQUETE • Relación de Medida : NA • Marca: SIMPORT SCIENTIIC	4	₲ 852.000
41121701-012	Tubo para PCR	362919	Ministerio Público - Fiscalía (FCE)	CHACO INTERNACIONAL SA	• Unidad de Medida : Unidad • Presentación : PAQUETE • Relación de Medida : NA • Marca: SIMPORT SCIENTIIC	2	₲ 478.800
41121701-012	Tubo para PCR	348915	Ministerio de Salud Pública y Bienestar Social (MSPBS)	G T SCIENTIFIC S.A.	• Unidad de Medida : Unidad • Presentación : CAJA • Relación de Medida : 1 • Marca: BVIO-RAD	10	₲ 1.573.200
41121701-012	Tubo para PCR	346295	Ministerio de Salud Pública y Bienestar Social (MSPBS)	INFOTEC SA	• Unidad de Medida : Unidad • Presentación : CAJA • Relación de Medida : 1 • Marca: THERMO FISHER	30	₲ 1.300.000
41121701-012	Tubo para PCR	346295	Ministerio de Salud Pública y Bienestar Social (MSPBS)	CHACO INTERNACIONAL SA	• Unidad de Medida : Unidad • Presentación : PAQUETE • Relación de Medida : 1 • Marca: SIMPORT	160	₲ 3[illegible].000
41121701-012	Tubo para PCR	348271	Facultad de Ciencias Quimicas / Universidad Nacional de Asuncion	IRIS PATRICIA POSADA	• Unidad de Medida : Unidad • Presentación : BOLSA • Relación de Medida : 1 • Marca: deltalab	4	₲ 49..685
41121701-012	Tubo para PCR	324663	Facultad de Ciencias Quimicas / Universidad Nacional de Asunción	BIKO PARAGUAY S.A.	• Unidad de Medida : Unidad • Presentación : BOLSA • Relación de Medida : 1 • Marca: corning	5	₲ 420.000
41121701-012	Tubo para PCR	333014	Universidad Nacional de Asuncion (UNA)	IRIS PATRICIA POSADA	• Unidad de Medida : Unidad • Presentacion : CAJA • Relación de Medida : X 96 TUBOS • Marca: DELTALAB	12	₲ [illegible]18.195

Se verifica que la especificación técnica de la adjudicación del ID 382075, en el ítem 10 del PBC es de características similares con lo requerido, según el siguiente reporte:

			tira			
10	41121701-012	Tiras de tubos para PCR	Tiras de tubos para PCR para EQUIPO DE PCR EN TIEM PO REAL, Strip de 8 tubos por tira compatibles con equipo de PCR en Tiempo Real disponible en el LCSP (Termociclador 7500 de Applied Biosystem)	Caja x 125 Tiras	Caja	Caja

Se verifica que la especificación técnica de la adjudicación del ID 381965, en el ítem 24 del PBC es de características similares con lo requerido, según el siguiente reporte

24	41121701-012	Tubos para PCR	Tiras de tubos para PCR para EQUIPO DE PCR EN TIEM PO REAL, Strip de 8 tubos por tira compatibles con equipo de PCR en Tiempo Real disponible en el LCSP (Termociclador 7500 de Apolled Biosystem)	Caja x 125 unidades como mínimo	Caja	Unidad

Se verifica que la especificación técnica del Pliego de Bases y Condiciones de los IDs 362919, 348915, 346295, 348271, 324663 Y 330614, es insuficiente para comparar con lo requerido por lo que no se toman los datos para el promedio

Lic. Jorge Medinas - Jefe Sec. Planificación
Dpto. de Planificación y Presupuesto
D.O.C - D.G.A.F
MSP y BS

PARA EL ITEM 12 – TAPA PARA MICROPLACA

Código de Catálogo	Nombre	ID de Licitación	Convocante	Proveedor	Atributos	Cantidad Adjudicada	Precio Unitario
41113036-006	Tapa para microplaca	382075	Ministerio de Salud Pública y Bienestar Social (MSPBS)	BIKO PARAGUAY S.A.	• Unidad de Medida : Unidad • Presentación : CAJA • Relación de Medida : UNIDAD • Marca: AXICEN	25	₲ 600.000
41113036-006	Tapa para microplaca	381965	Ministerio de Salud Pública y Bienestar Social (MSPBS)	CHACO INTERNACIONAL SA	• Unidad de Medida : Unidad • Presentación : CAJA • Relación de Medida : 1 • Marca: THERMO FISHER	40	₲ 1.490.000
41113036-006	Tapa para microplaca	346295	Ministerio de Salud Pública y Bienestar Social (MSPBS)	INFOTEC SA	• Unidad de Medida : Unidad • Presentación : CAJA • Relación de Medida : 1 • Marca: THERMO FISHER	160	₲ 1.400.000
41113036-006	Tapa para microplaca	302093	Ministerio de Salud Pública y Bienestar Social (MSPBS)	INFOTEC SA	• Unidad de Medida : Unidad • Presentación : • Relación de Medida : CAJA • Marca: TERMO FISHER/ INVITROGEN	10	₲ 1.300.000
41113036-006	Tapa para microplaca	315748	Universidad Nacional de Asunción (UNA)	IRIS PATRICIA POSADA	• Unidad de Medida : Unidad • Presentación : • Relación de Medida : X 100 Unid • Marca: Deltalab	1	₲ 376.300
41113036-006	Tapa para microplaca	293330	Universidad Nacional de Asunción (UNA)	IRIS PATRICIA POSADA	• Unidad de Medida : Unidad • Presentación : CAJA • Relación de Medida : X 100 ud. • Marca: DELTALAB	2	₲ 346.115
41113036-006	Tapa para microplaca	319834	Universidad Nacional de Asunción (UNA)	G T SCIENTIFIC S.A.	• Unidad de Medida : Unidad • Presentación : CAJA • Relación de Medida : 100 • Marca: FISHER/CORNING	1	₲ 1.673.300

Se verifica que la especificación técnica de la adjudicación del ID 382075, en el ítem 9 del PBC es de características similares con lo requerido, según el siguiente reporte:

			BYOSISTEM				
9	41113036-006	Tapa para micro placa	Tapa para micro placa, CAP STRIP PARA PLACAS DE EQUIPO DE PCR EN TIEMPO REAL .Cap Strip, de 8 tapas por tira	Caja X 300 unidades	Caja	Caja	25
			Tiras de tubos para PCR para				

Se verifica que la especificación técnica de la adjudicación del ID 381965, en el ítem 25 del PBC es de características similares con lo requerido, según el siguiente reporte:

25	41113036-006	Tapa para micro placa	Tapa para micro placa, CAP STRIP PARA PLACAS DE EQUIPO DE PCR EN TIEMPO REAL .Cap Strip, de 8 tapas por tira	Caja x 300 unidades como mínimo	Caja

Se verifica que la especificación técnica del Pliego de Bases y Condiciones de los IDs 346295, 302098, 315748, 293330 y 319834, es insuficiente para comparar con lo requerido por lo que no se toman los datos para el promedio

Lic. Jorge Medinas - Jefe Sec. Planificación
Dpto de Planificación y Presupuesto
D.G.C. - D.G.A.F

PARA EL ITEM 13 - MICROPLACA

Catálogo		Licitación				Adjudicada	
41113036-005	Microplacas	382315	Universidad Nacional de Asunción (UNA)	IRIS PATRICIA POSADA	• Unidad de Medida : Unidad • Presentación : CAJA • Relación de Medida : X 640 TIRA • Marca: NUNC	2	₲ 9.175.470
41113036-005	Microplacas	369958	Universidad Nacional de Asunción (UNA)	G T SCIENTIFIC S.A.	• Unidad de Medida : Unidad • Presentación : PAQUETE • Relación de Medida : PAQUETE • Marca: BIO-RAD	1	₲ 2.237.400
41113036-005	Microplacas	369460	Servicio Nacional de Calidad y Salud Animal (SENACSA)	IRIS PATRICIA POSADA	• Unidad de Medida : Unidad • Presentación : CAJA • Relación de Medida : 1 • Marca: APPLIED BIOSYSTEMS	10	₲ 1.578.455
41113036-005	Microplacas	344748	Rectorado / Universidad Nacional de Asunción	IRIS PATRICIA POSADA	• Unidad de Medida : Unidad • Presentación : BOLSA • Relación de Medida : BOLSA • Marca: GREINER BIONE	30	₲ 26.220
41113036-005	Microplacas	363113	Universidad Nacional de Asunción (UNA)	IRIS PATRICIA POSADA	• Unidad de Medida : Unidad • Presentación : CAJA • Relación de Medida : 640 UNID • Marca: NUNC	1	₲ 8.770.670
41113036-005	Microplacas	347092	Petróleos Paraguayos (PETROPAR)	GUIDE SRL	• Unidad de Medida : Unidad • Presentación : UNIDAD • Relación de Medida : UNIDAD • Marca: CRF	1	₲ 1.277.000
41113036-005	Microplacas	348776	Servicio Nacional de Calidad y Salud Animal (SENACSA)	IRIS PATRICIA POSADA	• Unidad de Medida : Unidad • Presentación : CAJA • Relación de Medida : 1 • Marca: APPLIED BIOSYSTEMS	5	₲ 1.274.900
41113036-005	Microplacas	348776	Servicio Nacional de Calidad y Salud Animal (SENACSA)	IRIS PATRICIA POSADA	• Unidad de Medida : Unidad • Presentación : CAJA • Relación de Medida : 1 • Marca: APPLIED BIOSYSTEMS	8	₲ 1.296.085
41113036-005	Microplacas	349743	Universidad Nacional de Asunción (UNA)	BIKO PARAGUAY S.A.	• Unidad de Medida : Unidad • Presentación : CAJA • Relación de Medida : X 50 UNID • Marca: FALCON	1	₲ 2.250.000
41113036-005	Microplacas	349743	Universidad Nacional de Asunción (UNA)	IRIS PATRICIA POSADA	• Unidad de Medida : Unidad • Presentación : CAJA • Relación de Medida : X 640 UNID • Marca: NUNC	2	₲ 9.054.030

Se verifica que la especificación técnica del Pliego de Bases y Condiciones de los IDs 382315, 369958, 369460, 344748, 363113, 347092, 348776 y 349743 es insuficiente para comparar con lo requerido por lo que no se toman los datos para el promedio

Lic. Jorge Molinas - Jefe Sec. Planificación
Dpto. de Planificación y Presupuesto
D.O.C - D.G.A.F
MSP y BS

PARA EL ITEM 14 – SERVILLETA DE USO MÉDICO

Usted está aquí: Inicio › Informaciones Historial de Precios Adjudicados

Historial de Precios Adjudicados

Criterios de Búsqueda

Productos:

Servilleta de uso médico

Fecha Adjudicacion Desde:

Fecha Adjudicacion Hasta:

Convocante:

Unidad de Medida:

[Seleccione una opcion]

Presentacion:

[Seleccione una opción]

Buscar | Nueva Búsqueda

Resultados de tu Búsqueda

No se han encontrado resultados para los criterios de búsqueda indicados

Para obtener mejores resultados de búsqueda, puede seguir estas sugerencias.

- ✔ Si no conoce el ID de la licitación, puede buscar por el nombre de la misma en el filtro ID de licitación.
- ✔ Si no encuentra el resultado que buscaba, favor verifique los criterios ingresados o realice una búsqueda con menos criterios.
- ✔ Si está buscando información acerca de procesos anteriores al año 2010 por favor envíe una solicitud vía Mesa de ayuda o a través de los medios habilitados para el efecto
- ✔ Revisa la ortografía de tu búsqueda
- ✔ Prueba con otras palabras más genéricas
- ✔ Inténtalo con palabras diferentes que signifiquen lo mismo
- ✔ Amplía la búsqueda utilizando menos palabras

Se verifica que NO existe adjudicaciones en la página SICP (Sistema de Información de las Contrataciones Públicas.

Lic. Jorge Molinas - Jefe Sec. Planificación
Dpto. de Planificación y Presupuesto
D.O.C - D.G.A.F
MSP y BS

PARA EL ITEM 15 – TUBO DE MICROCENTRIFUGA

Codigo de Catálogo	Nombre	ID de Licitación	Convocante	Proveedor	Atributos	Cantidad Adjudicada	Precio Unitario
41121701-005	Tubo de Microcentrifuga	384146	Facultad de Ciencias Quimicas / Universidad Nacional de Asuncion	EXIMPAR S.R.L.	• Unidad de Medida : Unidad • Presentación : BOLSA • Relación de Medida : BOLSA • Marca: BOECO	1	₲ 155.000
41121701-005	Tubo de Microcentrifuga	384146	Facultad de Ciencias Quimicas / Universidad Nacional de Asuncion	IRIS PATRICIA POSADA	• Unidad de Medida : Unidad • Presentación : BOLSA • Relación de Medida : BOLSA • Marca: DELTALAB	1	₲ 147.630
41121701-005	Tubo de Microcentrifuga	378092	Facultad de Ciencias Medicas / Universidad Nacional de Asuncion	CHACO INTERNACIONAL SA	• Unidad de Medida : Unidad • Presentación : UNIDAD • Relación de Medida : UNIDAD • Marca: SIMPORT	2000	₲ 3.200
41121701-005	Tubo de Microcentrifuga	368941	Ministerio de Salud Pública y Bienestar Social (MSPBS)	EXIMPAR S.R.L.	• Unidad de Medida : Unidad • Presentación : PAQUETE • Relación de Medida : 1 • Marca: BOECO	20	₲ 191.000
41121701-005	Tubo de Microcentrifuga	376688	Instituto Paraguayo de Tecnologia Agraria (IPTA)	EXIMPAR S.R.L.	• Unidad de Medida : Unidad • Presentación : BOLSA • Relación de Medida : - • Marca: BOECO	2	₲ 270.000
41121701-005	Tubo de Microcentrifuga	360945	Facultad de Ciencias Exactas y Naturales / Universidad Nacional de Asunción	IRIS PATRICIA POSADA	• Unidad de Medida : Unidad • Presentación : BOLSA • Relación de Medida : UNIDAD • Marca: DELTALAB	8	₲ 122.540
41121701-005	Tubo de Microcentrifuga	360945	Facultad de Ciencias Exactas y Naturales / Universidad Nacional de Asunción	IRIS PATRICIA POSADA	• Unidad de Medida : Unidad • Presentación : BOLSA • Relación de Medida : UNIDAD • Marca: DELTALAB	8	₲ 491.685
41121701-005	Tubo de Microcentrifuga	346295	Ministerio de Salud Pública y Bienestar Social (MSPBS)	BIKO PARAGUAY S.A.	• Unidad de Medida : Unidad • Presentación : PAQUETE • Relación de Medida : 1 • Marca: CORNING-AXYGEN	480	₲ 195.000
41121701-005	Tubo de Microcentrifuga	346295	Ministerio de Salud Pública y Bienestar Social (MSPBS)	CHACO INTERNACIONAL SA	• Unidad de Medida : Unidad • Presentación : PAQUETE • Relación de Medida : 1 • Marca: SIMPORT	50	₲ 529.000
41121701-005	Tubo de Microcentrifuga	358241	Facultad de Ciencias de la Salud / Universidad Nacional del Este	EXIMPAR S.R.L.	• Unidad de Medida : Unidad • Presentación : UNIDAD • Relación de Medida : s/d • Marca: citotest	1000	₲ 100

Descargar datos como: Archivo CSV

Se muestran del 1 al 10 de 97 resultados

Se verifica que la especificación técnica del Pliego de Bases y Condiciones de los IDs 384146, 378092, 368941, 376688, 360945, 346295 Y 358241 es insuficiente para comparar con lo requerido por lo que no se toman los datos para el promedio

Lic. Jorge Molinas - Jefe Sec. Planificación
Dpto. de Planificación y Presupuesto
D.O.C - D.G.A.F
MSP y BS

PARA EL ITEM 16 - CRIO VIALES DE POLIPROPILENO TAPA ROSCA

41121704-001	Criovíales de polipropileno, tapa rosca	350642	Ministerio de Salud Pública y Bienestar Social (MSPBS)	CHACO INTERNACIONAL SA	• Unidad de Medida : Unidad • Presentación : UNIDAD • Relación de Medida : 1 • Marca: SIMPORT SCIENTIFIC	9000	₲ 2.355
41121704-001	Criovíales de polipropileno, tapa rosca	360757	Instituto Nacional de Tecnología, Normalización y Metrología (INTN)	IRIS PATRICIA POSADA	• Unidad de Medida : Unidad • Presentación : UNIDAD • Relación de Medida : unidad • Marca: na	1	₲ 1.745.830
41121704-001	Criovíales de polipropileno, tapa rosca	358243	Facultad de Ciencias de la Salud / Universidad Nacional del Este	IRIS PATRICIA POSADA	• Unidad de Medida : Unidad • Presentación : UNIDAD • Relación de Medida : S/D • Marca: DELTALAB	500	₲ 516
41121704-001	Criovíales de polipropileno, tapa rosca	365781	Facultad de Ciencias Veterinarias / Universidad Nacional de Asunción	IRIS PATRICIA POSADA	• Unidad de Medida : Unidad • Presentación : UNIDAD • Relación de Medida : 1 • Marca: DELTALAB	100	₲ 17.100
41121704-001	Criovíales de polipropileno, tapa rosca	346295	Ministerio de Salud Pública y Bienestar Social (MSPBS)	CATETERES Y AFINES S.A.	• Unidad de Medida : Unidad • Presentación : CAJA • Relación de Medida : 1 • Marca: CRALPLAST	508	₲ 250.000
41121704-001	Criovíales de polipropileno, tapa rosca	358241	Facultad de Ciencias de la Salud / Universidad Nacional del Este	EXIMPAR S.R.L.	• Unidad de Medida : Unidad • Presentación : UNIDAD • Relación de Medida : s/d • Marca: citotest	250	₲ 450
41121704-001	Criovíales de polipropileno, tapa rosca	347269	Facultad de Ciencias Veterinarias / Universidad Nacional de Asunción	IRIS PATRICIA POSADA	• Unidad de Medida : Unidad • Presentación : PAQUETE • Relación de Medida : 1 • Marca: DELTALAB	100	₲ 2.615
41121704-001	Criovíales de polipropileno, tapa rosca	340288	Instituto Nacional de Tecnología, Normalización y Metrología (INTN)	IRIS PATRICIA POSADA	• Unidad de Medida : Unidad • Presentación : UNIDAD • Relación de Medida : unidad • Marca: na	1	₲ 2.618.815
41121704-001	Criovíales de polipropileno, tapa rosca	350960	Facultad de Ciencias Veterinarias / Universidad Nacional de Asunción	IRIS PATRICIA POSADA	• Unidad de Medida : Unidad • Presentación : PAQUETE • Relación de Medida : 1 • Marca: DELTALAB	12	₲ 251.560
41121704-001	Criovíales de polipropileno, tapa rosca	330067	Ministerio de Salud Pública y Bienestar Social (MSPBS)	CATETERES Y AFINES S.A.	• Unidad de Medida : Unidad • Presentación : UNIDAD • Relación de Medida : UNIDAD • Marca: CRALPLAST	32400	₲ 1.100

Se verifica que la especificación técnica del Pliego de Bases y Condiciones de los IDs 350642, 360757, 358243, 365781, 346295, 358241, 347269, 340288, 350960 Y 330067 es insuficiente para comparar con lo requerido por lo que no se toman los datos para el promedio

Lic. Jorge Molinas - Jefe Sec. Planificación
Dpto. de Planificación y Presupuesto
D.O.C - D.G.A.F
MSP y BS

PARA LOS ITEM 17 AL 21- PUNTA PIPETA AUTOMATICA

41121609-001	Punta para pipeta automatica	385492	Universidad Nacional de Asunción (UNA)	CHACO INTERNACIONAL SA	• Unidad de Medida : Unidad • Presentación : CAJA • Relación de Medida : 6 X 96 • Marca: BIOPOINTE/NXTBIO	40	₲ 585.000
41121609-001	Punta para pipeta automatica	378092	Facultad de Ciencias Medicas / Universidad Nacional de Asunción	CHACO INTERNACIONAL SA	• Unidad de Medida : Unidad • Presentación : BOLSA • Relación de Medida : UNIDAD • Marca: NXTBIO/ BIOPOINTE SCIENTIFIC	1000	₲ 550
41121609-001	Punta para pipeta automatica	378092	Facultad de Ciencias Medicas / Universidad Nacional de Asunción	CHACO INTERNACIONAL SA	• Unidad de Medida : Unidad • Presentación : BOLSA • Relación de Medida : UNIDAD • Marca: NXTBIO/ BIOPOINTE SCIENTIFIC	1000	₲ 475
41121609-001	Punta para pipeta automatica	378092	Facultad de Ciencias Medicas / Universidad Nacional de Asunción	CHACO INTERNACIONAL SA	• Unidad de Medida : Unidad • Presentación : BOLSA • Relación de Medida : UNIDAD • Marca: NXTBIO/ BIOPOINTE SCIENTIFIC	2000	₲ 305
41121609-001	Punta para pipeta automatica	382315	Universidad Nacional de Asunción (UNA)	IRIS PATRICIA POSADA	• Unidad de Medida : Unidad • Presentación : BOLSA • Relación de Medida : X 1000 UNI • Marca: DELTALAB	20	₲ 56.260
41121609-001	Punta para pipeta automatica	378762	Universidad Nacional de Asunción (UNA)	IRIS PATRICIA POSADA	• Unidad de Medida : Unidad • Presentación : BOLSA • Relación de Medida : X 11 X 96 • Marca: DELTALAB	1	₲ 690.030
41121609-001	Punta para pipeta automatica	378762	Universidad Nacional de Asunción (UNA)	EXIMPAR S.R.L.	• Unidad de Medida : Unidad • Presentación : BOLSA • Relación de Medida : 2 X 500 UN • Marca: HUMAN	15	₲ 110.000
41121609-001	Punta para pipeta automatica	378762	Universidad Nacional de Asunción (UNA)	CHACO INTERNACIONAL SA	• Unidad de Medida : Unidad • Presentación : BOLSA • Relación de Medida : 10 X 96 • Marca: BIOPOINTE SCIENTIFIC	1	₲ 510.000
41121609-001	Punta para pipeta automatica	378762	Universidad Nacional de Asunción (UNA)	CHACO INTERNACIONAL SA	• Unidad de Medida : Unidad • Presentación : BOLSA • Relación de Medida : 6 X 96 • Marca: BIOPOINTE SCIENTIFIC	2	₲ 356.000
41121609-001	Punta para pipeta automatica	372243	Ministerio de Salud Pública y Bienestar Social (MSPBS)	CHACO INTERNACIONAL SA	• Unidad de Medida : Unidad • Presentación : BOLSA • Relación de Medida : 1 • Marca: hom grou	30	₲ 39.900

Se verifica que la especificación técnica del Pliego de Bases y Condiciones de los IDs 385492, 378092, 382315, 378762 y 372243 es insuficiente para comparar con lo requerido por lo que no se toman los datos para el promedio

Lic. Jorge Molinas - Jefe Sec. Planificación
Dpto. de Planificación y Presupuesto
D.O.C - D.G.A.F
MSP y BS

PARA EL ITEM 22 – EQUIPO PARA TOMA DE MUESTRA

Código de Catálogo	Nombre	ID de Licitación	Convocante	Proveedor	Atributos	Cantidad Adjudicada	Precio Unitario
41116130-409	Equipo para Toma de Muestra	383613	Ministerio de Salud Pública y Bienestar Social (MSPBS)	INFOTEC SA	• Unidad de Medida : Unidad • Presentación : UNIDAD • Relación de Medida : UNIDAD • Marca: REMEL	60000	G 22.600
41116130-409	Equipo para Toma de Muestra	383613	Ministerio de Salud Pública y Bienestar Social (MSPBS)	BIOTEC DEL PARACUAY S.A.	• Unidad de Medida : Unidad • Presentación : UNIDAD • Relación de Medida : UNIDAD • Marca: JIANGSU KANGJIAN	250000	G 15.078
41116130-409	Equipo para Toma de Muestra	330067	Ministerio de Salud Pública y Bienestar Social (MSPBS)	G T SCIENTIFIC S.A.	• Unidad de Medida : Unidad • Presentación : UNIDAD • Relación de Medida : UNIDAD • Marca: VIRCELL	24000	G 14.400
41116130-409	Equipo para Toma de Muestra	278005	Ministerio de Salud Pública y Bienestar Social (MSPBS)	CHACO INTERNACIONAL SA	• Unidad de Medida : Unidad • Presentación : UNIDAD • Relación de Medida : unidad • Marca: medical	15000	G 11.500
41116130-409	Equipo para Toma de Muestra	306108	Instituto Nacional de Tecnología, Normalización y Metrología (INTN)	SUMIJIRO TAKAOKA TAKAOKA	• Unidad de Medida : Unidad • Presentación : UNIDAD • Relación de Medida : 1 • Marca: N/A	2	G 2.130.375
41116130-409	Equipo para Toma de Muestra	280304	Ministerio de Salud Pública y Bienestar Social (MSPBS)	CATETERES Y AFINES S.A.	• Unidad de Medida : Unidad • Presentación : UNIDAD • Relación de Medida : 1 • Marca: MEDICAL WIRE & EQUIPMENT	3000	G 13.712
41116130-409	Equipo para Toma de Muestra	286985	Ministerio de Salud Pública y Bienestar Social (MSPBS)	P.M.Y A. S.A.	• Unidad de Medida : Unidad • Presentación : UNIDAD • Relación de Medida : 1 UNIDAD • Marca: LIMNOTEC	1	G 5.940.000
41116130-409	Equipo para Toma de Muestra	237294	Ministerio de Salud Pública y Bienestar Social (MSPBS)	G T SCIENTIFIC S.A.	• Unidad de Medida : Unidad • Presentación : UNIDAD • Relación de Medida : 1 • Marca: VIRCELL	7500	G 11.000

Se verifica que la especificación técnica de la adjudicación del ID 383613, en el ítem 1 del PBC es de características similares con lo requerido, según el siguiente reporte

Técnicas y Normas:

No. De Artículo	*Nombre de los Bienes o Servicios*	*Especificaciones Técnicas y Normas*
1	EQUIPO PARA TOMA DE MUESTRA	EQUIPO PARA TOMA DE MUESTRA; Conteniendo 2 ml. Como mínimo, medio de trasporte líquido para virus. Para TRASPORTE DE MUESTRAS VIRALES, en DOS (2) hisopos de dacrón, poliéster o u otro material sintético (no algodón), y palillo plástico rígido. El tubo debe tener fondo cónico. Estéril, sin carbon activado

Se verifica que la especificación técnica del Pliego de Bases y Condiciones de los 330067, 278005, 306108, 280304, 286985 y 237294 es insuficiente para comparar con lo requerido por lo que no se toman los datos para el promedio

Lic. Jorge Molinas - Jefe Sec. Planificación
Dpto. de Planificación y Presupuesto
D.O.C - D.G.A.F
MSP y BS

PARA EL ITEM 23 – ALCOHOL RECTIFICADO SOLUCIÓN

51102710-002	Alcohol Rectificado - Solucion	385619	Municipalidad de San Bernardino	Profarma S.A.	• Unidad de Medida : Unidad • Presentacion : FRASCO • Relacion de Medida : FRASCO • Marca: Alcohol Rectificado-Guayaki	1	₲ 16.620
51102710-002	Alcohol Rectificado - Solucion	376247	Secretaria Nacional por los Derechos Humanos de las Personas con Discapacidad (SENADIS) / Presidencia de la República	JOSE MANUEL LOPEZ CONZALEZ	• Unidad de Medida : Unidad • Presentacion : FRASCO • Relacion de Medida : Unidad • Marca: Destingel	50	₲ 16.500
51102710-002	Alcohol Rectificado - Solucion	377703	Rectorado / Universidad Nacional de Asuncion	MARIA ANGELA PAREDES TRINIDAD	• Unidad de Medida : Unidad • Presentacion : BIDON • Relacion de Medida : Bidon • Marca: NC	60	₲ 32.500
51102710-002	Alcohol Rectificado - Solucion	379886	Comando del Ejercito Uoc 2 / Ministerio de Defensa Nacional	DELICIA NATIVIDAD BENITEZ SANCHEZ	• Unidad de Medida : Unidad • Presentacion : FRASCO • Relacion de Medida : UNIDAD • Marca: GALMEDIC	50	₲ 17.425
51102710-002	Alcohol Rectificado - Solucion	379886	Comando del Ejercito Uoc 2 / Ministerio de Defensa Nacional	DISPROMEH S.R.L	• Unidad de Medida : Unidad • Presentacion : FRASCO • Relacion de Medida : UNIDAD • Marca: GUAYAKI	35	₲ 15.000
51102710-002	Alcohol Rectificado - Solucion	382315	Universidad Nacional de Asunción (UNA)	DROGUERIA ITALQUIMICA SOCIEDAD ANONIMA	• Unidad de Medida : Unidad • Presentacion : FRASCO • Relación de Medida : X 1000 ML • Marca: ITALQUIMICA	20	₲ 10.000
51102710-002	Alcohol Rectificado - Solucion	378608	Facultad de Ciencias Medicas / Universidad Nacional de Asuncion	DROGUERIA ITALQUIMICA SOCIEDAD ANONIMA	• Unidad de Medida : Unidad • Presentacion : FRASCO • Relación de Medida : FRASCO • Marca: ITALQUIMICA	500	₲ 9.500
51102710-002	Alcohol Rectificado - Solucion	378762	Universidad Nacional de Asuncion (UNA)	DROGUERIA ITALQUIMICA SOCIEDAD ANONIMA	• Unidad de Medida : Unidad • Presentacion : FRASCO • Relación de Medida : X 1000 ML • Marca: ITALQUIMICA	20	₲ 10.000
51102710-002	Alcohol Rectificado - Solucion	382766	Ministerio de Hacienda	DROGUERIA ITALQUIMICA SOCIEDAD ANONIMA	• Unidad de Medida : Unidad • Presentación : BOTELLA • Relación de Medida : N/A • Marca: ITALQUIMICA	80	₲ 18.500
51102710-002	Alcohol Rectificado - Solucion	382616	Instituto Paraguayo de Tecnologia Agraria (IPTA)	G2 S.A	• Unidad de Medida : Unidad Internacional • Presentacion : FRASCO • Relación de Medida : - • Marca: 4H	1000	₲ 17.500

Se verifica que la especificación técnica de la adjudicación del ID 382766, en el ítem 5 del PBC es de características similares con lo requerido, según el Laboratorio Central

5	Alcohol rectificado 1 litro -(entre 65% al 70%) Fecha de vencimiento como mínimo un año posterior a la entrega	Unidad	Botella de 1 litro	80

Se verifica que la especificación técnica de la adjudicación del ID 382616, en el ítem 95 del PBC es de características similares con lo requerido, según el Laboratorio Central

95	1	Alcohol Rectificado - Solucion	Alcohol Etilico de 70° . Antiseptico. Desinfectante. Uso externo.	Frasco de 1 Litro como mínimo	Unidad

Se verifica que la especificación técnica de la adjudicación del ID 373979, en el ítem 1 del PBC es de características similares con lo requerido, asentado por el Laboratorio Central según el siguiente reporte

9	51102710-002	Alcohol Rectificado - Solucion 96% 1000 ml	UNI	FRA

Se verifica que la especificación técnica del Pliego de Bases y Condiciones de los ID s, 385619, 376247, 377703, 379886, 382315, 378608 y , 378762 es insuficiente para comparar con lo requerido por lo que no se toman los datos para el promedio

Lic. Jorge Montiel – Jefe Sec. Planificación
Dpto. de Planificación y Presupuesto
D.O.C - D.G.A.F

PARA EL ITEM 24 -BUFFER DE LISIS

41105514-9999	Reactivo para la Extraccion de Acidos Nucleicos	385492	Universidad Nacional de Asunción (UNA)	INFOTEC SA	• Unidad de Medida : Determinacion • Presentación : UNIDAD • Relación de Medida : 1 • Marca: BIOHELIX	10000	₲ 23.990
41105514-9999	Reactivo para la Extraccion de Acidos Nucleicos	369684	Ministerio de Salud Pública y Bienestar Social (MSPBS)	G T SCIENTIFIC S.A.	• Unidad de Medida : Unidad • Presentación : FRASCO • Relación de Medida : UNIDAD • Marca: PROMEGA	12	₲ 621.600
41105514-9999	Reactivo para la Extraccion de Acidos Nucleicos	369958	Universidad Nacional de Asunción (UNA)	G T SCIENTIFIC S.A.	• Unidad de Medida : Unidad • Presentación : CAJA • Relación de Medida : CAJA • Marca: SACACE	1	₲ 2.079.000
41105514-9999	Reactivo para la Extraccion de Acidos Nucleicos	343754	Universidad Nacional de Asunción (UNA)	INFOTEC SA	• Unidad de Medida : Unidad • Presentación : KIT - JUEGO • Relación de Medida : X 250 DETE • Marca: THERMO SCIENTIFIC	4	₲ 4.155.000
41105514-9999	Reactivo para la Extraccion de Acidos Nucleicos	343754	Universidad Nacional de Asunción (UNA)	INFOTEC SA	• Unidad de Medida : Unidad • Presentación : KIT - JUEGO • Relación de Medida : X 250 MUES • Marca: THERMO SCIENTIFIC	1	₲ 7.000.000
41105514-9999	Reactivo para la Extraccion de Acidos Nucleicos	333014	Universidad Nacional de Asunción (UNA)	INFOTEC SA	• Unidad de Medida : Unidad • Presentación : KIT - JUEGO • Relación de Medida : 100 DETERM • Marca: THERMO FISHER	8	₲ 2.800.000
41105514-9999	Reactivo para la Extraccion de Acidos Nucleicos	315748	Universidad Nacional de Asunción (UNA)	INFOTEC SA	• Unidad de Medida : Unidad • Presentación : • Relación de Medida : 5 X 50 rea • Marca: Thermo fisher/Invitrogen	1	₲ 11.475.000
41105514-9999	Reactivo para la Extraccion de Acidos Nucleicos	247180	Ministerio de Salud Pública y Bienestar Social (MSPBS)	BIOANALISIS SRL	• Unidad de Medida : Unidad • Presentación : UNIDAD • Relación de Medida : UNO • Marca: ROCHE	6	₲ 2.800.000

Se verifica que la especificación técnica del Pliego de Bases y Condiciones de los ID s, 385492, 369684, 369958, 343754, 333014, 315748 Y 247170 es insuficiente para comparar con lo requerido por lo que no se toman los datos para el promedio

Lic. Jorge Molinas - Jefe Sec. Planificación
Dpto. de Planificación y Presupuesto
D.O.C - D.G.A.F
MSP y BS

PARA EL ITEM 25 -ETANOL ABSOLUTO

Código de Catálogo	Nombre	ID de Licitación	Convocante	Proveedor	Atributos	Cantidad Adjudicada	Precio Unitario
41116015-9895	Etanol Absoluto p.a.	382315	Universidad Nacional de Asuncion (UNA)	DROGUERIA ITALQUIMICA SOCIEDAD ANONIMA	• Unidad de Medida : Unidad • Presentacion : FRASCO • Relación de Medida : X 1000 ML • Marca: JT BAKER / AVANTOR	22	₲ 90.000
41116015-9895	Etanol Absoluto p.a.	369684	Ministerio de Salud Publica y Bienestar Social (MSPBS)	G T SCIENTIFIC S.A.	• Unidad de Medida : Unidad • Presentación : FRASCO • Relación de Medida : UNIDAD • Marca: CARLOERBA/ALFAAESAR	24	₲ 162.200
41116015-9895	Etanol Absoluto p.a.	372063	Facultad de Ciencias Exactas y Naturales / Universidad Nacional de Asunción	VICENTE SCAVONE & CIA. S.A.E	• Unidad de Medida : Unidad • Presentación : FRASCO • Relación de Medida : UNIDAD • Marca: MERCK	12	₲ 330.000
41116015-9895	Etanol Absoluto p.a.	361493	Facultad de Ciencias Agrarias / Universidad Nacional de Asunción	G T SCIENTIFIC S.A.	• Unidad de Medida : Unidad • Presentación : FRASCO • Relación de Medida : UNIDAD • Marca: CARLOERBA	2	₲ 144.100
41116015-9895	Etanol Absoluto p.a.	369956	Universidad Nacional de Asunción (UNA)	G T SCIENTIFIC S.A.	• Unidad de Medida : Unidad • Presentación : FRASCO • Relación de Medida : FRASCO • Marca: CARLO ERBA	1	₲ 144.100
41116015-9895	Etanol Absoluto p.a.	361440	Facultad de Ciencias Medicas / Universidad Nacional de Asuncion	MACRO SCIENCE SOCIEDAD ANONIMA	• Unidad de Medida : Unidad • Presentacion : UNIDAD • Relacion de Medida : UNIDAD • Marca: JT BAKER / AVANTOR	8	₲ 70.000
41116015-9895	Etanol Absoluto p.a.	371600	Instituto Paraguayo de Tecnologia Agraria (IPTA)	G T SCIENTIFIC S.A.	• Unidad de Medida : Unidad • Presentación : FRASCO • Relación de Medida : - • Marca: Carlo erba	8	₲ 139.700
41116015-9895	Etanol Absoluto p.a.	371600	Instituto Paraguayo de Tecnologia Agraria (IPTA)	G T SCIENTIFIC S.A.	• Unidad de Medida : Unidad • Presentación : FRASCO • Relación de Medida : - • Marca: Carlo erba	25	₲ 139.700
41116015-9895	Etanol Absoluto p.a.	371600	Instituto Paraguayo de Tecnologia Agraria (IPTA)	G T SCIENTIFIC S.A.	• Unidad de Medida : Unidad • Presentación : FRASCO • Relación de Medida : - • Marca: Carlo erba	20	₲ 139.700
41116015-9895	Etanol Absoluto p.a.	371600	Instituto Paraguayo de Tecnologia Agraria (IPTA)	G T SCIENTIFIC S.A.	• Unidad de Medida : Unidad • Presentación : FRASCO • Relación de Medida : -	5	₲ 139.700

Se verifica que la especificación técnica de la adjudicación del ID 372063, en el ítem 52 del PBC es de características similares con lo requerido, asentado por el Laboratorio Central según el siguiente reporte

52	Etanol absoluto p.a.	Etanol absoluto p.a. (frasco de 1 litro)

Se verifica que la especificación técnica de la adjudicación del ID 340288, en el ítem 77 del PBC es de características similares con lo requerido, asentado por el Laboratorio Central según el siguiente reporte

77	Etanol Absoluto p.a.	Etanol Absoluto p.a. o alcohol etílico CAS N° 64-17-5 C2H5OH. Grade Ph. Eur,BP,JP,USP. Datos químicos y físicos:temperatura de ignicion 363ºC, solubilidad en agua (20º)totalmente miscible, agua ≤ 0,1 % punto de fusion -114,5ºC ; residuo de evaporacion 0,0005 %1L=0,790k.g ; M=46,07 g/mol; Pureza 99,9% ;color ≤ 10; acetona ≤ 0,001% ; alcohol isoamílico ≤ 0,05% ;cloruro ≤ 0,3 ppm ; plomo ≤ 0,00001 %; hierro ≤ 0,00001%. Vencim 1 año Con Certificado de analisis. Presentacion: Frasco de 1 litro

Se verifica que la especificación técnica de la adjudicación del ID 340288, en el ítem 7 del PBC es de características similares con lo requerido, asentado por el Laboratorio Central según el siguiente reporte

7	Etanol Absoluto p.a.	Etanol Absoluto p.a. o alcohol etílico. C.A.S N° 64-14-5 C2H5OH. Grado ph, Eur, BP, JP, USP. Datos químicos y físicos: temperatura de ignición 363 °C. Solubilidad en agua (20°) totalmente miscible, agua ≤ 0,1%. Punto de fusión: -114,5 °C. Residuo de evaporación 0,0005 % 1L=0,790 kg. Masa molar: 46,07 g/mol. Pureza 99,9%. Color ≤10. Acetona ≤0,001%. Alcohol isoamílico ≤0,05%. Cloruro ≤0,3 ppm. Plomo ≤0,00001%. Hierro ≤0,00001%. Vencimiento mínimo de 1 año desde la compra. Presentación: Frasco de 1 L.
		Sulfato de sodio para hidratado para análisis. C.A.S N° 7757-82-6. Masa molar 142,04 g/mol. Densidad 2,70 g/cc

Lic. Jorge Montiel - Jefe Sec. Planificacion
Dpto. de Planificación y Presupuesto
D.O.C - D.G.A.F
MSP y BS

Se verifica que la especificación técnica del Pliego de Bases y Condiciones de los ID s, 382315, 369684, 361493, 369958, 361440 y 371600 es insuficiente para comparar con lo requerido por lo que no se toman los datos para el promedio

Presupuestos de empresas: 2° parámetro utilizado

. Cotización solicitada vía correo electrónico por parte de Laboratorio Central de Salud Pública (LCSP) Se visualiza en el expediente SIMESE N° 92.252 del Laboratorio Central, cotizaciones de las empresas, BIONALALISIS, BIOFAST, CHACO INTERNACIONAL, BIKO y GT SCIENTIFIC, se adjuntan a la presente las que afectan a los items, objeto del presente estudio conforme a lo siguiente:

Lic. Jorge Molinas Jefe Sec. Planificación
Dpto. de Planificación y Presupuesto
D.O.C - D.G.A.F
MSP y BS

BIOANÁLISIS

Asuncion, 19 de junio del 2020.-

Señora
Lic Gladys Hermosilla
Jefe de Compras
Laboratorio Central de Salud Pública

Más abajo presupuesto solicitado

La entrega deberia programarse, favor consultar stock

Item	Cód. de Cat.	Producto	Especificaciones Técnicas	Presentación de venta	Presentación	Unidad de medida	Cantidad Solicitada	Precio Referencial	Precio Total
17	[illegible]	[illegible]	[illegible]	[illegible]	[illegible]	[illegible]	[illegible]	[illegible]	[illegible]
18	[illegible]	KIT PARA DETERMINACION DE AIDS	[illegible]	[illegible]	[illegible]	[illegible]	[illegible]	[illegible]	[illegible]
19	[illegible]	[illegible]	[illegible]	[illegible]	[illegible]	[illegible]	[illegible]	[illegible]	[illegible]
20	[illegible]	[illegible]	[illegible]	[illegible]	[illegible]	[illegible]	[illegible]	[illegible]	[illegible]
21	[illegible]	[illegible]	[illegible]	[illegible]	[illegible]	[illegible]	[illegible]	[illegible]	[illegible]
22	[illegible]	[illegible]	[illegible]	[illegible]	[illegible]	[illegible]	[illegible]	[illegible]	[illegible]

BIOANÁLISIS

Item	Cód. de Cat.	Producto	Especificaciones Técnicas	Presentación de venta	Presentación	Unidad de medida	Cantidad Solicitada	Precio Referencial	Precio Total
17	[illegible]	[illegible]	[illegible]	[illegible]	[illegible]	[illegible]	[illegible]	[illegible]	[illegible]
18	[illegible]	KIT PARA DETERMINACION DE AIDS	[illegible]	[illegible]	[illegible]	[illegible]	[illegible]	[illegible]	[illegible]
19	[illegible]	[illegible]	[illegible]	[illegible]	[illegible]	[illegible]	[illegible]	[illegible]	[illegible]
20	[illegible]	[illegible]	[illegible]	[illegible]	[illegible]	[illegible]	[illegible]	[illegible]	[illegible]
21	[illegible]	[illegible]	[illegible]	[illegible]	[illegible]	[illegible]	[illegible]	[illegible]	[illegible]
22	[illegible]	[illegible]	[illegible]	[illegible]	[illegible]	[illegible]	[illegible]	[illegible]	[illegible]

- El presente presupuesto tiene una validez de 60 días.

Plazo de entrega máximo 20 días a partir de la aceptación

Atentamente

Lic. Jorge Molinas - Jefe Sec. Planificación
Depto. de Planificación y Presupuesto
D.O.C. - D.G.A.F
MSP y BS

Alfredo Seiferheld 4722. - Asunció
Benito Vargas 1254 - Fdo. de la Mo
Teléfono: +595 21 670 200 - 670

BIOFAST BIOBASE BOECO PYROS

			de polvo empaquetado en doble bolsa. Específico para cada mano. Tamaño M							
4	421322 03-001	Guantes de procedimiento	Guante de látex, no estéril ambidiestro de 30 cm con puño con reborde libres de polvo empaquetado en doble bolsa. Específico para cada mano. Tamaño L	Caja x 500 unidades	Caja	Unidad	500	5.592	2.796.000	30 a 45 Días
5	461818 11-002	Lentes o Gafas Protectoras	Lentes transparentes de polimarbonato que puede enfocarse sobre gafas graduadas, con protectores laterales y de cejas integrados; antiaclavable	Caja de 10 unidades	Caja	Unidad	500	No comercializa	No comercializa	
6	531115 01-001	Bota de Goma	Bota de goma de color blanco, con plantilla con tratamiento antideslizante, en caucho natural, material doble PVC forrado por dentro en tela engomada, sanitizado vulcanizado en una sola pieza resistente a alcohol y todo tipo de químicos, caño largo (40 cm de alto) Números 36 al 44	Unidad	Unidad	Unidad	100	No comercializa	No comercializa	
9	421316 01-002	Mono con capucha	Mono con capucha impermeable descartable. Ropa de protección categoría III; Tyvek Classic	Unidad	Unidad	Unidad	1.000	350.000	350.000.000	30 a 45 Días

BIOFAST BIOBASE BOECO PYROS

Asunción, 15 de Junio del 2019.-

SEÑORES

LABORATORIO CENTRAL DE SALUD PUBLICA

ATN: Lic. Gladys Hermosilla

PRESENTE

De nuestra mayor consideración
Tenemos el agrado de dirigirnos a Uds. Con el objeto de presentarles la siguiente propuesta:

Item	Cód. de Cat.	Producto	Especificaciones Técnicas	Presentación de entrega	Presentación	Unidad de medida	Cantidad Solicitada	Precio Unit.	Precio Total	Plazo de Entrega
1	461815 04-011	Guantes de nitrilo	Guantes de nitrilo, no estéril, ambidiestros, libre de polvo, de 30 cm que presentan puño con reborde Tamaño M	Caja x 500 unidades	Caja	Unidad	1.000	9.860	9.860.000	30 a 45 Días
2	461815 04-011	Guantes de nitrilo	Guantes de nitrilo ambidiestros, libre de polvo, de 30 cm que presentan puño con reborde Tamaño S	Caja x 500 unidades	Caja	Unidad	1.000	9.725	9.725.000	30 a 45 Días
3	461815 04-011	Guantes de nitrilo	Guantes de nitrilo ambidiestros, libre de polvo, de 30 cm que presentan puño con reborde. Tamaño G	Caja x 500 unidades	Caja	Unidad	500	9.887	4.943.500	30 a 45 Días
4	421322 03-001	Guantes de procedimiento	Guante de látex, no estéril ambidiestro de 30 cm con puño con reborde libres de polvo empaquetado en doble bolsa. Específico para cada mano. Tamaño S	Caja x 500 unidades	Caja	Unidad	800	5.591	4.472.800	30 a 45 Días
5	421322 03-001	Guantes de procedimiento	Guante de látex, no estéril ambidiestro de 30 cm con puño con reborde libres	Caja x 500 unidades	Caja	Unidad	800	5.592	4.473.600	30 a 45 Días

Lic. Jorge Molinas - Jefe Sec. Planificación
Dpto. de Planificación y Presupuesto
D.O.C - D.G.A.F
MSP y BS

BIOFAST BIOBASE PYROS

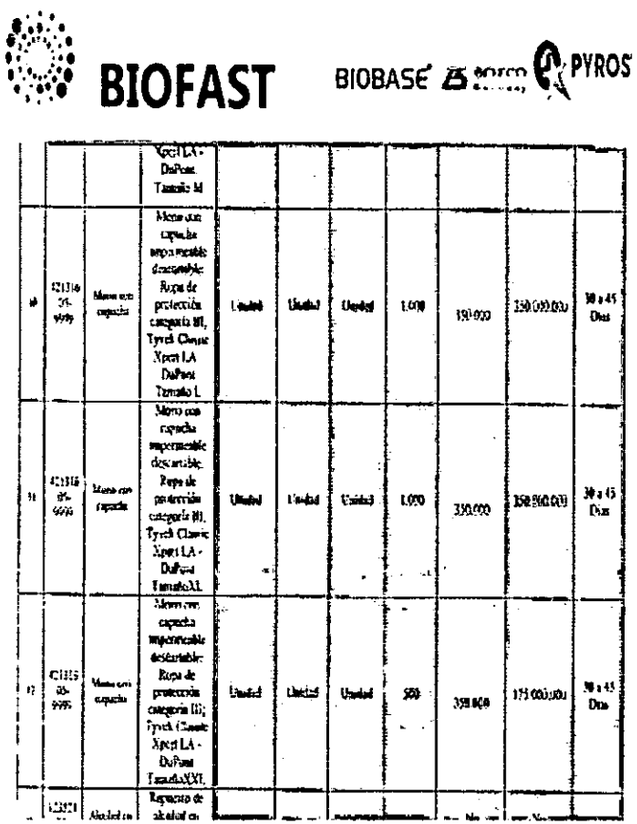

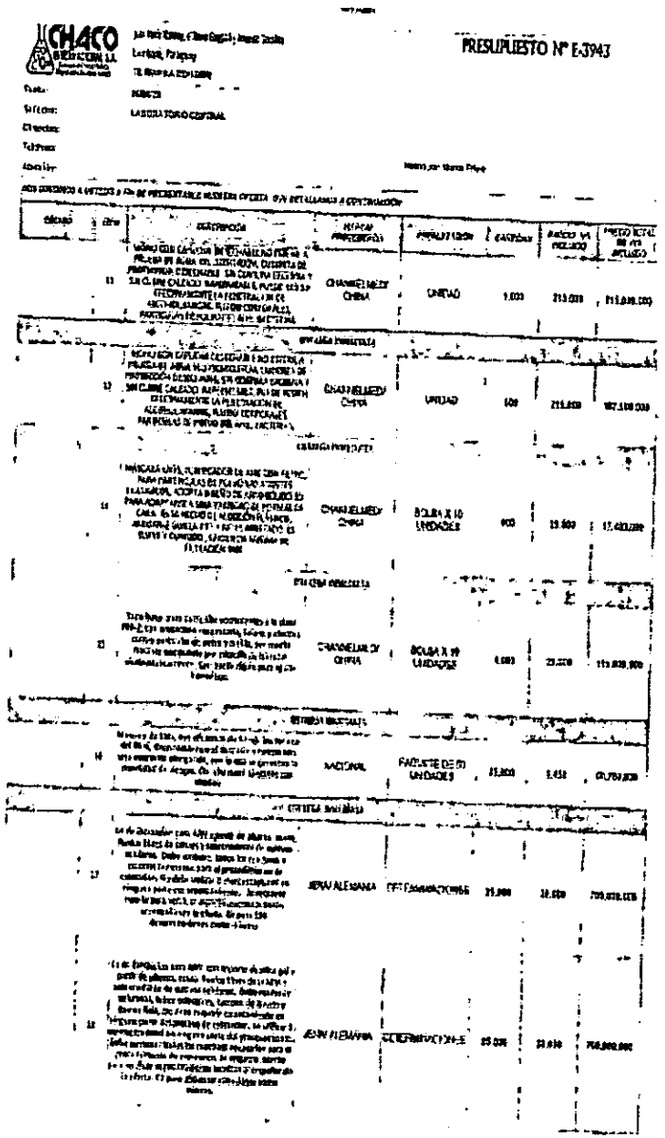

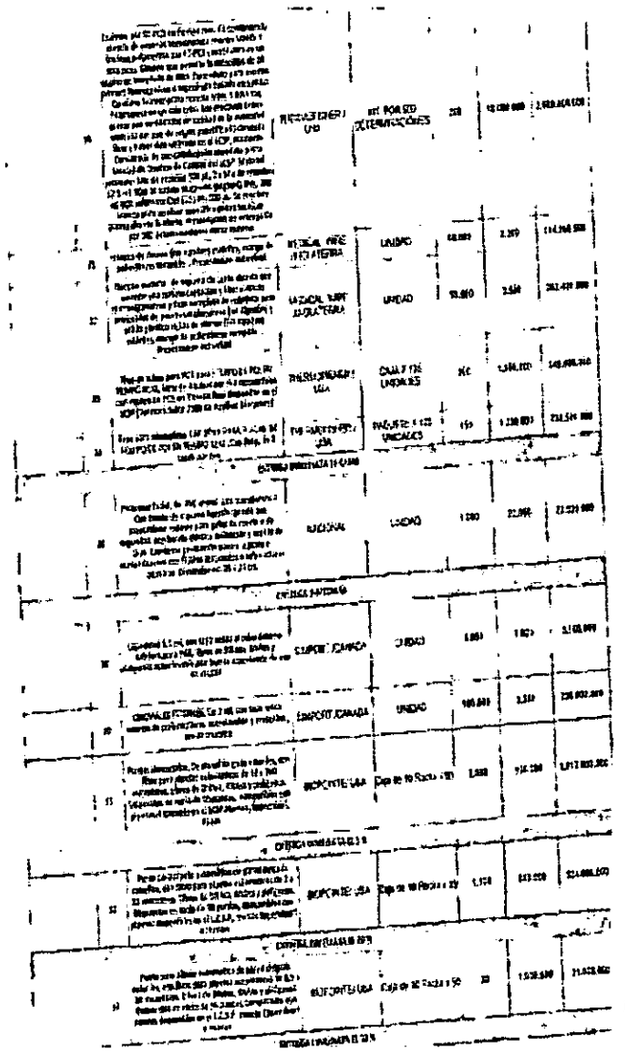

Lic. Jorge Molinas
Dpto. de Planificación y Presupuesto
Jefe Sec. Planificación
D.N.C. - G.A.F
S/D

GT-SCIENTIFIC

COTIZACION

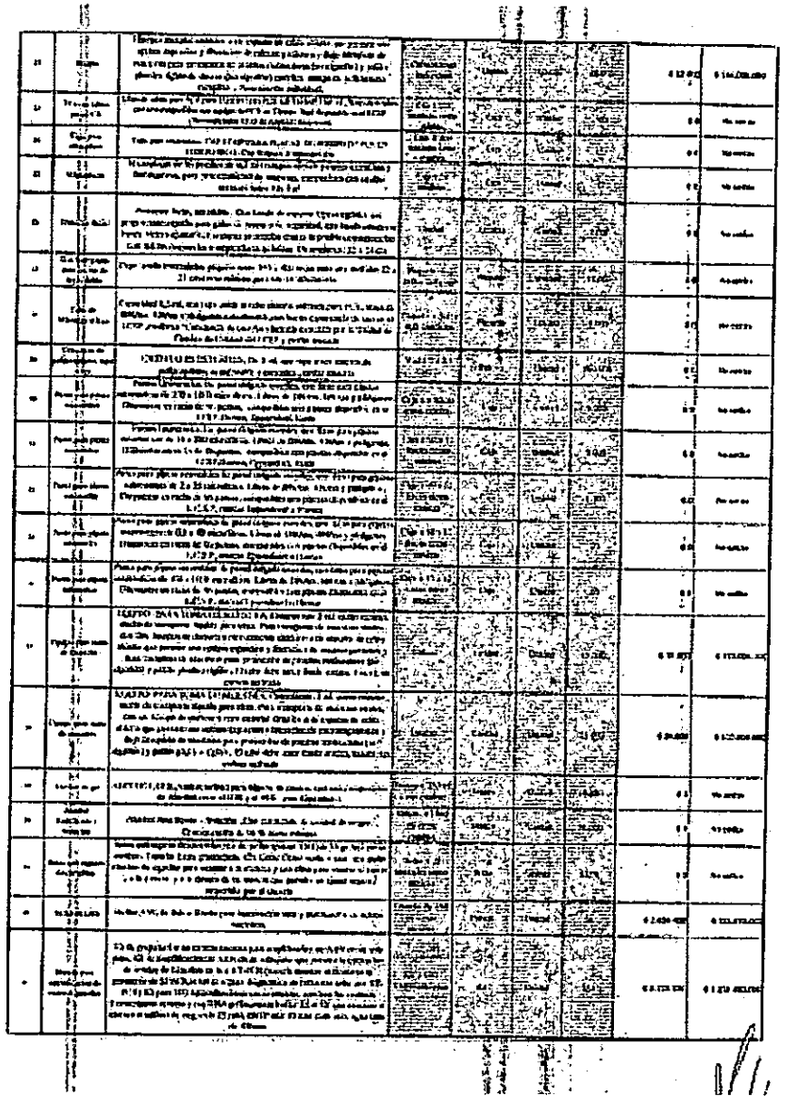

Lic. Jorge Molinas - Jefe Sec. Planificación
Dpto. de Planificación y Presupuesto
D.O.C. - D.G.A.F
MSP y BS

. Cotización solicitada vía correo electrónico y vía Audiencia Pública- RFI/DNCP por parte de la Dirección Operativa de Contrataciones

Se ha gestionado la obtención de datos solicitando a 28 empresas y a 3 Organizaciones que nuclean el ramo objeto de este estudio, conforme se visualiza en las siguientes capturas

Ministerio de SALUD PÚBLICA Y BIENESTAR SOCIAL — GOBIERNO NACIONAL — Paraguay de la gente

SOLICITUD DE COTIZACION

EXPEDIENTE N° 110.787/2020		*ADQUISICION DE REACTIVO E INSUMOS PARA SARS-COV 2 PARA EL LABORATORIO CENTRAL*	
ITEM	EMPRESA	RUC	FUENTE
1	CHACO INTERNACIONAL S.A.	80028584-6	PORTAL DNCP/CONSULTA PROVEEDORES
2	ALTAS TECNOLOGIAS S.A.	80072828-1	PORTAL DNCP/CONSULTA PROVEEDORES
3	NAZARENO COMERCIAL E INDUSTRIAL S.R.L.	80014633-6	PORTAL DNCP/CONSULTA PROVEEDORES
4	ROSALINA ORUE PORTILLO	458028-1	PORTAL DNCP/CONSULTA PROVEEDORES
5	CESAR MOISES CAJE	2379856-0	PORTAL DNCP/CONSULTA PROVEEDORES
6	GASSA S.A.	80028596-3	PORTAL DNCP/CONSULTA PROVEEDORES
7	DENTAL GUARANI S.A.	80025640-8	PORTAL DNCP/CONSULTA PROVEEDORES
8	SOLUMEDIC S.A.	80023913-0	PORTAL DNCP/CONSULTA PROVEEDORES
9	G7 S.A.	80079140-5	PORTAL DNCP/CONSULTA PROVEEDORES
10	BIOX S.A.	80084917-0	PORTAL DNCP/CONSULTA PROVEEDORES
11	V Y V S.A.	80038218-1	PORTAL DNCP/CONSULTA PROVEEDORES
12	AO POTY S.A.	80029151-4	PORTAL DNCP/CONSULTA PROVEEDORES
13	FRANCISCO A. TRUSSY NUÑEZ.	1277638-4	PORTAL DNCP/CONSULTA PROVEEDORES
14	BIKO PARAGUAY S.A.	80073793 8	PORTAL DNCP/CONSULTA PROVEEDORES
15	GT SCIENTIFIC S.A.	80080084-6	PORTAL DNCP/CONSULTA PROVEEDORES
16	INFOTEC S.A.	80021897-3	PORTAL DNCP/CONSULTA PROVEEDORES
17	GUIDE S.R.L.	80027616-7	PORTAL DNCP/CONSULTA PROVEEDORES
18	C.Q. INGENIERIA	80006718-5	PORTAL DNCP/CONSULTA PROVEEDORES
19	EQUIPRO S.R.L.	80053483-8	PORTAL DNCP/CONSULTA PROVEEDORES
20	ENAMPAR S.R.L.	80002896-2	PORTAL DNCP/CONSULTA PROVEEDORES
21	CATETERES Y AFINES S.A.	80030030-0	PORTAL DNCP/CONSULTA PROVEEDORES
22	G.B.O MEDICAL S.R.L.	4601610-4	PORTAL DNCP/CONSULTA PROVEEDORES
23	DROGUERIA ITALQUIMICA	80017185 3	PORTAL DNCP/CONSULTA PROVEEDORES
24	PROFARMA S.A.	80081879 2	PORTAL DNCP/CONSULTA PROVEEDORES
25	IMPORTADORA EUROAMERICANAS.A.	80025675-5	PORTAL DNCP/CONSULTA PROVEEDORES
26	BIOANALISIS S.R.L.	80024180-8	PORTAL DNCP/CONSULTA PROVEEDORES
27	MATHER COMPANY S.R.L.	80006850-5	PORTAL DNCP/CONSULTA PROVEEDORES
28	VICENTE SCAVONE & CIA CEISA	80001448-4	PORTAL DNCP/CONSULTA PROVEEDORES
29	Cámara de la Industria Química Farmacéutica del Paraguay - CIFARMA		GOOGLE
30	Cámara de Representantes e Importadores de Productos Farmacéuticos, Tocador, Domi Sanitario y Afines - CRIPFA		GOOGLE
31	Cámara de Proveedores de Productos y Equipos Médicos, de Laboratorios y Odontológicos (CAPPEM)		GOOGLE

SE ADJUNTA PROPUESTA DE NOTAS PARA SOLICITUD DE COTIZACION EXTRAIDAS LAS EMPRESAS DE LA ULTIMA ADJUDICACION DEL SICP (SISTEMA INTEGRADO DE CONTRATACIONES PUBLICAS)POR CADA ITEM, SE ADJUNTA A LA PRESENTE.-

Lic. Jorge Molinas - Jefe Sec. Planificación
Dpto. de Planificación y Presupuesto
D.O.C - D.G.A.F
MSP y BS

19/8/2020 Zimbra:

Zimbra: **planificacionypresupuestodoc@mspbs.gov.py**

Solicitud de cotizacion

De : Claudia Raquel Martinez Acosta <planificacionypresupuestodoc@mspbs.gov.py>
mié, 19 de ago de 2020 09:20
1 ficheros adjuntos
Asunto : Solicitud de cotizacion
Para : coordsecpublico@chacointernacional.com.py

Nos dirigimos a Usted, en vista que su firma comercial se encuentra con adjudicaciones anteriores en llamados para la provisión de ***REACTIVOS E INSUMOS MEDICOS****, según verificamos en el SICP (Sistema de Información de Contrataciones Públicas) de la DNCP, por tal motivo* ***solicitamos la cotización*** *de* ***REACTIVOS E INSUMOS MEDICOS****, a fin de obtener un presupuesto para el estudio del precio referencial. Conforme al siguiente detalle y especificaciones técnicas:*

19/8/2020 Zimbra:

Zimbra: **planificacionypresupuestodoc@mspbs.gov.p**

Solicitud de cotizacion

De : Claudia Raquel Martinez Acosta <planificacionypresupuestodoc@mspbs.gov.py>
mié, 19 de ago de 2020 09:20
1 ficheros adjuntos
Asunto : Solicitud de cotizacion
Para : altecsa@altecsa.com.py

Nos dirigimos a Usted, en vista que su firma comercial se encuentra con adjudicaciones anteriores en llamados para la provisión de ***REACTIVOS E INSUMOS MEDICOS****, según verificamos en el SICP (Sistema de Información de Contrataciones Públicas) de la DNCP, por tal motivo* ***solicitamos la cotización*** *de* ***REACTIVOS E INSUMOS MEDICOS****, a fin de obtener un presupuesto para el estudio del precio referencial. Conforme al siguiente detalle y especificaciones técnicas:*

19/8/2020 Zimbra:

Zimbra: **planificacionypresupuestodoc@mspbs.gov.py**

Solicitud de cotizacion

De : Claudia Raquel Martinez Acosta <planificacionypresupuestodoc@mspbs.gov.py>
mié, 19 de ago de 2020 10:07
1 ficheros adjuntos
Asunto : Solicitud de cotizacion
Para : licitaciones <licitaciones@multigraph.com.py>

Nos dirigimos a Usted, en vista que su firma comercial se encuentra con adjudicaciones anteriores en llamados para la provisión de ***REACTIVOS E INSUMOS MEDICOS****, según verificamos en el SICP (Sistema de Información de Contrataciones Públicas) de la DNCP, por tal motivo* ***solicitamos la cotización*** *de* ***REACTIVOS E INSUMOS MEDICOS****, a fin de obtener un presupuesto para el estudio del precio referencial. Conforme al siguiente detalle y especificaciones técnicas:*

Lic. Jorge Molinas Jefe Sec. Planificación
Dpto. de Planificación y Presupuesto
D.O.C. - D.G.A.F
MSP y BS

19/8/2020 Zimbra.

Zimbra: **planificacionypresupuestodoc@mspbs.gov.py**

Solicitud de cotizacion

De : Claudia Raquel Martinez Acosta <planificacionypresupuestodoc@mspbs.gov.py>
mié, 19 de ago de 2020 09:21
1 ficheros adjuntos

Asunto : Solicitud de cotizacion

Para : Importadoranatura@gmail.com

Nos dirigimos a Usted, en vista que su firma comercial se encuentra con adjudicaciones anteriores en llamados para la provisión de ***REACTIVOS E INSUMOS MEDICOS****, según verificamos en el SICP (Sistema de Información de Contrataciones Públicas) de la DNCP, por tal motivo* ***solicitamos la cotización*** *de* ***REACTIVOS E INSUMOS MEDICOS****, a fin de obtener un presupuesto para el estudio del precio referencial. Conforme al siguiente detalle y especificaciones técnicas:*

19/8/2020 Zimbra.

Zimbra: **planificacionypresupuestodoc@mspbs.gov.p**

Solicitud de cotizacion

De : Claudia Raquel Martinez Acosta <planificacionypresupuestodoc@mspbs.gov.py>
mié, 19 de ago de 2020 09:22
1 ficheros adjuntos

Asunto : Solicitud de cotizacion

Para : gaesasa@gmail.com

Nos dirigimos a Usted, en vista que su firma comercial se encuentra con adjudicaciones anteriores en llamados para la provisión de ***REACTIVOS E INSUMOS MEDICOS****, según verificamos en el SICP (Sistema de Información de Contrataciones Públicas) de la DNCP, por tal motivo* ***solicitamos la cotización*** *de* ***REACTIVOS E INSUMOS MEDICOS****, a fin de obtener un presupuesto para el estudio del precio referencial. Conforme al siguiente detalle y especificaciones técnicas:*

19/8/2020 Zimbra.

Zimbra: **planificacionypresupuestodoc@mspbs.gov.py**

Solicitud de cotizacion

De : Claudia Raquel Martinez Acosta <planificacionypresupuestodoc@mspbs.gov.py>
mié, 19 de ago de 2020 09:23
1 ficheros adjuntos

Asunto : Solicitud de cotizacion

Para : dguarani@tigo.com.py

Nos dirigimos a Usted, en vista que su firma comercial se encuentra con adjudicaciones anteriores en llamados para la provisión de ***REACTIVOS E INSUMOS MEDICOS****, según verificamos en el SICP (Sistema de Información de Contrataciones Públicas) de la DNCP, por tal motivo* ***solicitamos la cotización*** *de* ***REACTIVOS E INSUMOS MEDICOS****, a fin de obtener un presupuesto para el estudio del precio referencial. Conforme al siguiente detalle y especificaciones técnicas:*

Dicha respuesta deberá ser remitida a la Dirección Operativa de Contrataciones del MSPBS, al correo planificacionypresupuesto@mspbs.gov.py, dentro de las 24 hs. posteriores a la recepción de la presente nota.

Al agradecerle la amable deferencia, hacemos propicia la oportunidad para saludarlo cordialmente.

Lic. Jorge Molinas - Jefe Sec. Planificacion
Dpto. de Planificación y Presupuesto
D.O.C. - D.G.A.F
MSP y BS

19/8/2020 Zimbra

Zimbra: planificacionypresupuestodoc@mspbs.gov.py

Solicitud de cotizacion

De : Claudia Raquel Martinez Acosta <planificacionypresupuestodoc@mspbs.gov.py>
mié, 19 de ago de 2020 09:23
1 ficheros adjuntos
Asunto : Solicitud de cotizacion
Para : INFO@SOLUMEDIC.COM

Nos dirigimos a Usted, en vista que su firma comercial se encuentra con adjudicaciones anteriores en llamados para la provisión de ***REACTIVOS E INSUMOS MEDICOS****, según verificamos en el SICP (Sistema de Información de Contrataciones Públicas) de la DNCP, por tal motivo* ***solicitamos la cotización*** *de* ***REACTIVOS E INSUMOS MEDICOS****, a fin de obtener un presupuesto para el estudio del precio referencial. Conforme al siguiente detalle y especificaciones técnicas:*

19/8/2020 Zimbra

Zimbra: planificacionypresupuestodoc@mspbs.gov.py

Solicitud de cotizacion

De : Claudia Raquel Martinez Acosta <planificacionypresupuestodoc@mspbs.gov.py>
mié, 19 de ago de 2020 09:24
1 ficheros adjuntos
Asunto : Solicitud de cotizacion
Para : manu gonza10 <manu.gonza10@hotmail.com>

Nos dirigimos a Usted, en vista que su firma comercial se encuentra con adjudicaciones anteriores en llamados para la provisión de ***REACTIVOS E INSUMOS MEDICOS****, según verificamos en el SICP (Sistema de Información de Contrataciones Públicas) de la DNCP, por tal motivo* ***solicitamos la cotización*** *de* ***REACTIVOS E INSUMOS MEDICOS****, a fin de obtener un presupuesto para el estudio del precio referencial. Conforme al siguiente detalle y especificaciones técnicas:*

19/8/2020 Zimbra

Zimbra: planificacionypresupuestodoc@mspbs.gov.py

Solicitud de cotizacion

De : Claudia Raquel Martinez Acosta <planificacionypresupuestodoc@mspbs.gov.py>
mié, 19 de ago de 2020 09:24
1 ficheros adjuntos
Asunto : Solicitud de cotizacion
Para : licitaciones@bioxsa.com

Nos dirigimos a Usted, en vista que su firma comercial se encuentra con adjudicaciones anteriores en llamados para la provisión de ***REACTIVOS E INSUMOS MEDICOS****, según verificamos en el SICP (Sistema de Información de Contrataciones Públicas) de la DNCP, por tal motivo* ***solicitamos la cotización*** *de* ***REACTIVOS E INSUMOS MEDICOS****, a fin de obtener un presupuesto para el estudio del precio referencial. Conforme al siguiente detalle y especificaciones técnicas:*

Lic. Jorge Molinas - Jefe Sec. Planificación
Dpto. de Planificación y Presupuesto
D.O.C - D.G.A.F
MSP y BS

19/8/2020 Zimbra:

Zimbra: **planificacionypresupuestodoc@mspbs.gov.py**

Solicitud de cotizacion

De : Claudia Raquel Martinez Acosta <planificacionypresupuestodoc@mspbs.gov.py> mié, 19 de ago de 2020 09:28
1 ficheros adjuntos
Asunto : Solicitud de cotizacion
Para : Truniforms@yahoo.com.ar

Nos dirigimos a Usted, en vista que su firma comercial se encuentra con adjudicaciones anteriores en llamados para la provisión de ***REACTIVOS E INSUMOS MEDICOS****, según verificamos en el SICP (Sistema de Información de Contrataciones Públicas) de la DNCP, por tal motivo* ***solicitamos la cotización*** *de* ***REACTIVOS E INSUMOS MEDICOS****, a fin de obtener un presupuesto para el estudio del precio referencial. Conforme al siguiente detalle y especificaciones técnicas:*

19/8/2020 Zimbra:

Zimbra: **planificacionypresupuestodoc@mspbs.gov.py**

Solicitud de cotizacion

De : Claudia Raquel Martinez Acosta <planificacionypresupuestodoc@mspbs.gov.py> mié, 19 de ago de 2020 09:26
1 ficheros adjuntos
Asunto : Solicitud de cotizacion
Para : joselulsfaluotico82@gmail.com

Nos dirigimos a Usted, en vista que su firma comercial se encuentra con adjudicaciones anteriores en llamados para la provisión de ***REACTIVOS E INSUMOS MEDICOS****, según verificamos en el SICP (Sistema de Información de Contrataciones Públicas) de la DNCP, por tal motivo* ***solicitamos la cotización*** *de* ***REACTIVOS E INSUMOS MEDICOS****, a fin de obtener un presupuesto para el estudio del precio referencial. Conforme al siguiente detalle y especificaciones técnicas:*

19/8/2020 Zimbra:

Zimbra: **planificacionypresupuestodoc@mspbs.gov.p**

solicitud de cotizacion

De : Claudia Raquel Martinez Acosta <planificacionypresupuestodoc@mspbs.gov.py> mié, 19 de ago de 2020 09:55
1 ficheros adjuntos
Asunto : solicitud de cotizacion
Para : licitacion2 <licitacion2@gtscientific.com.py>

Nos dirigimos a Usted, en vista que su firma comercial se encuentra con adjudicaciones anteriores en llamados para la provisión de ***REACTIVOS E INSUMOS MEDICOS****, según verificamos en el SICP (Sistema de Información de Contrataciones Públicas) de la DNCP, por tal motivo* ***solicitamos la cotización*** *de* ***REACTIVOS E INSUMOS MEDICOS****, a fin de obtener un presupuesto para el estudio del precio referencial. Conforme al siguiente detalle y especificaciones técnicas:*

Lic. Jorge [illegible] - Jefe Sec. Planificación
Dpto. de Planificación y Presupuesto
D.O.C - D.G.A.F
MSP y BS

10/8/2020 Zimbra:

Zimbra: **planificacionypresupuestodoc@mspbs.gov.py**

Solicitud de cotizacion

De : Claudia Raquel Martinez Acosta <planificacionypresupuestodoc@mspbs.gov.py>
mié, 19 de ago de 2020 09:53
1 ficheros adjuntos
Asunto : Solicitud de cotizacion
Para : informaciones@infotec.com.py

Nos dirigimos a Usted, en vista que su firma comercial se encuentra con adjudicaciones anteriores en llamados para la provisión de ***REACTIVOS E INSUMOS MEDICOS****, según verificamos en el SICP (Sistema de Información de Contrataciones Públicas) de la DNCP, por tal motivo* ***solicitamos la cotización*** *de* ***REACTIVOS E INSUMOS MEDICOS****, a fin de obtener un presupuesto para el estudio del precio referencial. Conforme al siguiente detalle y especificaciones técnicas:*

19/8/2020 Zimbra:

Zimbra: **planificacionypresupuestodoc@mspbs.gov.py**

Solicitud de cotizacion

De : Claudia Raquel Martinez Acosta <planificacionypresupuestodoc@mspbs.gov.py>
mié, 19 de ago de 2020 09:55
1 ficheros adjuntos
Asunto : Solicitud de cotizacion
Para : gulde@gulde.com.py

Nos dirigimos a Usted, en vista que su firma comercial se encuentra con adjudicaciones anteriores en llamados para la provisión de ***REACTIVOS E INSUMOS MEDICOS****, según verificamos en el SICP (Sistema de Información de Contrataciones Públicas) de la DNCP, por tal motivo* ***solicitamos la cotización*** *de* ***REACTIVOS E INSUMOS MEDICOS****, a fin de obtener un presupuesto para el estudio del precio referencial. Conforme al siguiente detalle u especificaciones técnicas:*

10/8/2020 Zimbra:

Zimbra: **planificacionypresupuestodoc@mspbs.gov.py**

Solicitud de cotizacion

De : Claudia Raquel Martinez Acosta <planificacionypresupuestodoc@mspbs.gov.py>
mié, 19 de ago de 2020 09:56
1 ficheros adjuntos
Asunto : Solicitud de cotizacion
Para : cqemprendimientos@grupo3c.com.py

Nos dirigimos a Usted, en vista que su firma comercial se encuentra con adjudicaciones anteriores en llamados para la provisión de ***REACTIVOS E INSUMOS MEDICOS****, según verificamos en el SICP (Sistema de Información de Contrataciones Públicas) de la DNCP, por tal motivo* ***solicitamos la cotización*** *de* ***REACTIVOS E INSUMOS MEDICOS****, a fin de obtener un presupuesto para el estudio del precio referencial. Conforme al siguiente detalle y especificaciones técnicas:*

Lic. Jorge Molinas - Jefe Sec. Planificacion
Dpto. de Planificación y Presupuesto
D.O.C - D.G.A.F
MSP y BS

10/8/2020 Zimbra:

Zimbra: planificacionypresupuestodoc@mspbs.gov.p

Solicitud de cotizacion

De : Claudia Raquel Martinez Acosta <planificacionypresupuestodoc@mspbs.gov.py>
mié, 19 de ago de 2020 09:57
1 ficheros adjuntos
Asunto : Solicitud de cotizacion
Para : info@equipro.com.py

Nos dirigimos a Usted, en visita que su firma comercial se encuentra con adjudicaciones anteriores en llamados para la provisión de ***REACTIVOS E INSUMOS MEDICOS****, según verificamos en el SICP (Sistema de Información de Contrataciones Públicas) de la DNCP, por tal motivo* ***solicitamos la cotización*** *de* ***REACTIVOS E INSUMOS MEDICOS****, a fin de obtener un presupuesto para el estudio del precio referencial. Conforme al siguiente detalle y especificaciones técnicas:*

19/8/2020 Zimbra:

Zimbra: planificacionypresupuestodoc@mspbs.gov.py

Solicitud de cotizacion

De : Claudia Raquel Martinez Acosta <planificacionypresupuestodoc@mspbs.gov.py>
mié, 19 de ago de 2020 09:58
1 ficheros adjuntos
Asunto : Solicitud de cotizacion
Para : gerencia@caphar.com.py

Nos dirigimos a Usted, en vista que su firma comercial se encuentra con adjudicaciones anteriores en llamados para la provisión de ***REACTIVOS E INSUMOS MEDICOS****, según verificamos en el SICP (Sistema de Información de Contrataciones Públicas) de la DNCP, por tal motivo* ***solicitamos la cotización*** *de* ***REACTIVOS E INSUMOS MEDICOS****, a fin de obtener un presupuesto para el estudio del precio referencial. Conforme al siguiente detalle y especificaciones técnicas:*

10/8/2020 Zimbra:

Zimbra: planificacionypresupuestodoc@mspbs.gov.py

Solicitud de cotizacion

De : Claudia Raquel Martinez Acosta <planificacionypresupuestodoc@mspbs.gov.py>
mié, 19 de ago de 2020 09:58
1 ficheros adjuntos
Asunto : Solicitud de cotizacion
Para : gerencia@gbomedical.com.py

Nos dirigimos a Usted, en vista que su firma comercial se encuentra con adjudicaciones anteriores en llamados para la provisión de ***REACTIVOS E INSUMOS MEDICOS****, según verificamos en el SICP (Sistema de Información de Contrataciones Públicas) de la DNCP, por tal motivo* ***solicitamos la cotización*** *de* ***REACTIVOS E INSUMOS MEDICOS****, a fin de obtener un presupuesto para el estudio del precio referencial. Conforme al siguiente detalle y especificaciones técnicas:*

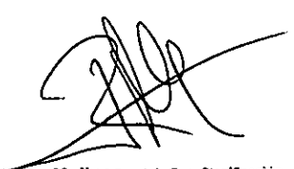

Lic. Jorge Molinas - Jefe Sec. Planificación
Dpto. de Planificación y Presupuesto
D.O.C - D.G.A.F
MSP y BS

19/8/2020 Zimbra:

Zimbra: **planificacionypresupuestodoc@mspbs.gov.p**

Solicitud de cotizacion

De : Claudia Raquel Martinez Acosta <planificacionypresupuestodoc@mspbs.gov.py>
mié, 19 de ago de 2020 09:59
1 ficheros adjuntos

Asunto : Solicitud de cotizacion

Para : administracion@profarma.com.py

Nos dirigimos a Usted, en vista que su firma comercial se encuentra con adjudicaciones anteriores en llamados para la provisión de ***REACTIVOS E INSUMOS MEDICOS****, según verificamos en el SICP (Sistema de Información de Contrataciones Públicas) de la DNCP, por tal motivo* ***solicitamos la cotización*** *de* ***REACTIVOS E INSUMOS MEDICOS****, a fin de obtener un presupuesto para el estudio del precio referencial. Conforme al siguiente detalle y especificaciones técnicas:*

19/8/2020 Zimbra:

Zimbra: **planificacionypresupuestodoc@mspbs.gov.p**

Solicitud de cotizacion

De : Claudia Raquel Martinez Acosta <planificacionypresupuestodoc@mspbs.gov.py>
mié, 19 de ago de 2020 10:00
1 ficheros adjuntos

Asunto : Solicitud de cotizacion

Para : euroamericana@euroamericana.com.py

Nos dirigimos a Usted, en vista que su firma comercial se encuentra con adjudicaciones anteriores en llamados para la provisión de ***REACTIVOS E INSUMOS MEDICOS****, según verificamos en el SICP (Sistema de Información de Contrataciones Públicas) de la DNCP, por tal motivo* ***solicitamos la cotización*** *de* ***REACTIVOS E INSUMOS MEDICOS****, a fin de obtener un presupuesto para el estudio del precio referencial. Conforme al siguiente detalle y especificaciones técnicas:*

19/8/2020 Zimbra:

Zimbra: **planificacionypresupuestodoc@mspbs.gov.p**

Solicitud de cotizacion

De : Claudia Raquel Martinez Acosta <planificacionypresupuestodoc@mspbs.gov.py>
mié, 19 de ago de 2020 10:00
1 ficheros adjuntos

Asunto : Solicitud de cotizacion

Para : info@bioanallsis.com.py

Nos dirigimos a Usted, en vista que su firma comercial se encuentra con adjudicaciones anteriores en llamados para la provisión de ***REACTIVOS E INSUMOS MEDICOS****, según verificamos en el SICP (Sistema de Información de Contrataciones Públicas) de la DNCP, por tal motivo* ***solicitamos la cotización*** *de* ***REACTIVOS E INSUMOS MEDICOS****, a fin de obtener un presupuesto para el estudio del precio referencial. Conforme al siguiente detalle y especificaciones técnicas:*

Lic. Jorge Molinas - Jefe Sec. Planificación
Dpto. de Planificación y Presupuesto
D.O.C. - D.G.A.F
MSP y BS

Dirección General de Administración y Finanzas
Dirección Operativa de Contrataciones
Departamento de Planificación y Presupuesto, Nivel Central
Sección de Planificación

19/8/2020 Zimbra:

Zimbra: **planificacionypresupuestodoc@mspbs.gov.p**

Solicitud de cotizacion

De : Claudia Raquel Martinez Acosta <planificacionypresupuestodoc@mspbs.gov.py>
mié, 19 de ago de 2020 10:01
1 ficheros adjuntos
Asunto : Solicitud de cotizacion
Para : wkarin@index.com.py

Nos dirigimos a Usted, en vista que su firma comercial se encuentra con adjudicaciones anteriores en llamados para la provisión de ***REACTIVOS E INSUMOS MEDICOS****, según verificamos en el SICP (Sistema de Información de Contrataciones Públicas) de la DNCP, por tal motivo* ***solicitamos la cotización*** *de* ***REACTIVOS E INSUMOS MEDICOS****, a fin de obtener un presupuesto para el estudio del precio referencial. Conforme al siguiente detalle y especificaciones técnicas:*

19/8/2020 Zimbra:

Zimbra: **planificacionypresupuestodoc@mspbs.gov.py**

Solicitud de cotizacion

De : Claudia Raquel Martinez Acosta <planificacionypresupuestodoc@mspbs.gov.py>
mié, 19 de ago de 2020 10:01
1 ficheros adjuntos
Asunto : Solicitud de cotizacion
Para : licita@lasca.com.py

Nos dirigimos a Usted, en vista que su firma comercial se encuentra con adjudicaciones anteriores en llamados para la provisión de ***REACTIVOS E INSUMOS MEDICOS****, según verificamos en el SICP (Sistema de Información de Contrataciones Públicas) de la DNCP, por tal motivo* ***solicitamos la cotización*** *de* ***REACTIVOS E INSUMOS MEDICOS****, a fin de obtener un presupuesto para el estudio del precio referencial. Conforme al siguiente detalle y especificaciones técnicas:*

19/8/2020 Zimbra:

Zimbra: **planificacionypresupuestodoc@mspbs.gov.p**

Solicitud de cotizacion

De : Claudia Raquel Martinez Acosta <planificacionypresupuestodoc@mspbs.gov.py>
mié, 19 de ago de 2020 10:03
1 ficheros adjuntos
Asunto : Solicitud de cotizacion
Para : cifarma@tigo.com.py

Nos dirigimos a Usted, y por su intermedio a sus asociados, a fin de ***solicitar cotización de Reactivos e Insumos*** *con el propósito de obtener un presupuesto para el estudio del precio referencial, requerido según detalle:*

Dicha respuesta deberá ser remitida a la Dirección Operativa de Contrataciones del MSPBS, al correo planificacionypresupuesto@mspbs.gov.py, dentro de las 24 hs. posteriores a la recepción de la presente nota.

Lic. Jorge Molinas - Jefe Sec. Planificación
Dpto. de Planificación y Presupuesto
D.G.G - D.G.A.F
MSP y BS

19/8/2020 Zimbra:

Zimbra: planificacionypresupuestodoc@mspbs.gov.

Solicitud de cotizacion

De : Claudia Raquel Martinez Acosta <planificacionypresupuestodoc@mspbs.gov.py> mié, 19 de ago de 2020 10:0:
1 ficheros adjunto:

Asunto : Solicitud de cotizacion

Para : contacto@cripfa.com.py

Nos dirigimos a Usted, y por su intermedio a sus asociados, a fin de ***solicitar cotización de Reactivos e Insumos*** *con el propósito de obtener un presupuesto para el estudio del precio referencial, requerido según detalle:*

Dicha respuesta deberá ser remitida a la Dirección Operativa de Contrataciones del MSPBS, al correo planificacionypresupuesto@mspbs.gov.py, dentro de las 24 hs. posteriores a la recepción de la presente nota.

19/8/2020 Zimbra:

Zimbra: planificacionypresupuestodoc@mspbs.gov.py

Solicitud de cotizacion

De : Claudia Raquel Martinez Acosta <planificacionypresupuestodoc@mspbs.gov.py> mié, 19 de ago de 2020 10:04
1 ficheros adjuntos

Asunto : Solicitud de cotizacion

Para : cappemparaguay@gmail.com

Nos dirigimos a Usted, y por su intermedio a sus asociados, a fin de ***solicitar cotización de Reactivos e Insumos*** *con el propósito de obtener un presupuesto para el estudio del precio referencial, requerido según detalle:*

Dicha respuesta deberá ser remitida a la Dirección Operativa de Contrataciones del MSPBS, al correo planificacionypresupuesto@mspbs.gov.py, dentro de las 24 hs. posteriores a la recepción de la presente nota.

De la gestion de ha obtenido respuestas de las empresas EXIMPAR, ITALQUIMICA, Y BIKO, conforme se observa la capturas siguientes relacionadas a los items objeto del presente analisis

Lic. Jorge Molinas - Jefe Sec. Planificación
Dpto. de Planificación y Presupuesto
D.O.C - D.G.A.F
MSP y BS

25/8/2020 Zimbra:

Zimbra: **planificacionypresupuestodoc@mspbs.gov.py**

Re: RESPUESTA

De : Blanca Rivas <rivasblancanoel@gmail.com> mar, 25 de ago de 2020 10:20
Asunto : Re: RESPUESTA 1 ficheros adjuntos
Para : Claudia Raquel Martinez Acosta <planificacionypresupuestodoc@mspbs.gov.py>

Buen día

Favor ver adjunto Precios Referenciales

OBSERVACIÓN:
SOLICITAMOS CONSIDERAR ELIMINAR DEL FUTURO PLIEGO DE BASES Y CONDICIONES EL PEDIDO DEL CERTIFICADO DE LIBRE VENTA PARA LOS INSUMOS Y YA QUE ESTAS PUNTAS, PIPETAS AUTOMÁTICAS, PROPIPETAS DE GOMA, TUBOS Y ETC., MENCIONADOS NO REQUIEREN DE DICHO CERTIFICADO, NORMALMENTE SOLO LOS REACTIVOS Y MEDICAMENTOS CUENTAN CON DICHO DOCUMENTO.

Con atentos saludos

Blanca Rivas
Dpto. de Licitaciones
Eximpar S.R.L.

Ministerio de Salud Pública y Bienestar Social
OFERENTE: EXIMPAR S.R.L.
Dirección: Parguay Nº 842 c/ Tte. Farías RUC Nº 80102536-7
Tel.: 451273 - 494623 - email: ofc@eximpar.com.py

REACTIVOS E INSUMOS PARA SARS-COV2

Item	Cod. de Catalogo	Producto	Especificaciones Técnicas	Presentación de entrega	Presentación	Unidad de medida	Cantidad Solicitada	Precio Referencia + IVA 10%
23	41121609-001	Punta para pipeta automatica	Punta para pipeta automática de pared delgada estériles, con filtro para pipetas automaticas de 100 a 1000 microlitros. Libres de DNAsa, RNAsa y pirógenos. Dispuestas en racks de 96 puntas, compatibles con pipetas disponibles en el L.C.S.P, marcas Eppendorf o Human	Caja x 12 Racks como mínimo	Caja	Unidad	20	720.000
24	41121609-001	Equipo para toma de muestras	Equipo para toma de muestras, Conteniendo 2 ml. como mínimo, medio de transporte líquido para virus. Para transporte de muestras virales, con dos hisopos de dacron o con material sintético o de espuma de cabeza abierta que permite una optima captación	Unidad	Unidad	Unidad	20.000	
18	41121609-001	Crioviales de polipropileno, tapa rosca	CRIOVIALES ESTERILES. De 2 ml, con tapa rosca externa de polipropileno, autoclavable y estériles , enviar muestra	Vial x 2 a 2,5 mL	Unidad	Unidad	100.000	No Cotiza
19	41121609-001	Punta para pipeta automatica	Puntas Universales. De pared delgada estériles, con filtro para pipetas automaticas de 100 a 1000 microlitros. Libres de DNAsa, RNAsa y pirógenos. Dispuestas en racks de 96 puntas, compatibles con pipetas disponible en el LCSP Human, Eppendorf, Ranin	Caja x 8 Racks como mínimo	Caja	Unidad	3.000	480.000
20	41121609-001	Punta para pipeta automatica	Puntas Universales. De pared delgada estériles, con filtro para pipetas automaticas de 1 a 200 microlitros. Libres de DNAsa, RNAsa y pirógenos. Dispuestas en racks de 96 puntas, compatibles con pipetas disponible en el LCSP Human, Eppendorf, Ranin	Caja x 10 Racks como mínimo	Caja	Unidad	2.000	600.000
21	41121609-001	Punta para pipeta automatica	Punta para pipeta automática de pared delgada estériles, con filtro para pipetas automaticas de 1 a 20 microlitros. Libres de DNAsa, RNAsa y pirógenos. Dispuestas en racks de 96 puntas, compatibles con pipetas disponibles en el L.C.S.P, marcas Eppendorf o Human	Caja x 10 Racks como mínimo	Caja	Unidad	1.100	600.000
22	41121609-001	Punta para pipeta automatica	Punta para pipeta automática de pared delgada estériles, con filtro para pipetas automaticas de 0,1 a 10 microlitros. Libres de DNAsa, RNAsa y pirógenos. Dispuestas en racks de 96 puntas, compatibles con pipetas disponibles en el L.C.S.P, marcas Eppendorf o Human	Caja x 10 Racks como mínimo	Caja	Unidad	20	600.000

Lic. Jorge Molinas - Jefe Sec. Planificación
Dpto. de Planificación y Presupuesto
D.O.C. - D.G.A.F
MSP y BS

25/8/2020 Zimbra

Zimbra: **planificacionypresupuestodoc@mspbs.gov.**

RE: Solicitud de cotizacion

De : Maria Nidia Fariña <mnfarina@italquimica.com.py> mié, 19 de ago de 2020 11:0!
1 ficheros adjunto:
Asunto : RE: Solicitud de cotizacion
Para : 'Claudia Raquel Martinez Acosta' <planificacionypresupuestodoc@mspbs.gov.py>
Para o CC : 'Dr. José Félix Alderete' <jfelix@italquimica.com.py>

Buen día Claudia.

Adjunto cotización de alcohol Rectificado y Alcohol absoluto.

Los demás items solicitados no estamos comercializando en este tiempo.

Atte.

Maria Nidia Fariña

Droguería Italquimica SA

De: Claudia Raquel Martinez Acosta [mailto:planificacionypresupuestodoc@mspbs.gov.py]
Enviado el: miércoles, 19 de agosto de 2020 9:59
Para: mnfarina@italquimica.com.py
Asunto: Solicitud de cotizacion

Nos dirigimos a Usted, en vista que su firma comercial se encuentra con adjudicaciones anteriores en llamados para la provisión de ***REACTIVOS E INSUMOS MEDICOS****, según verificamos en el SICP (Sistema de Información de Contrataciones Públicas) de la DNCP, por tal motivo* ***solicitamos la cotización*** *de* ***REACTIVOS E INSUMOS MEDICOS****, a fin de obtener un presupuesto para el estudio del precio referencial. Conforme al siguiente detalle y especificaciones técnicas:*

Lic. Jorge Molinas - Jefe Sec. Planificación
Dpto. de Planificación y Presupuesto
U.O.C - D.G.A.F
MSP y BS

italquimica

Droguería Italquímica S.A.
Río Yhaguy esq. Colón – Zona Norte
Fernando de la Mora – Paraguay
P.O. BOX 23141
f +595 (21) 506-629
f +595 (21) 507-131
f +595 (21) 503-389

11	42131605-9999	Mono con capucha desechable		Unidad	Unidad	Unidad	1.000	No cotiza
12	12352104-9991	Alcohol en espuma		Unidad	Unidad	Unidad	100	No cotiza
13	41121701-012	Tiras de tubos para PCR		Caja x 125 unidades como mínimo	Caja	Unidad	300	No cotiza
14	41113030-006	Tapa para microplaca		Caja x 300 unidades como mínimo	Caja	Unidad	150	No cotiza
15	41113039-005	Microplacas		Caja x 50 unidades como mínimo	Caja	Unidad	12	No cotiza
16	46182001-005	Protector facial		Unidad	Unidad	Unidad	1.000	No cotiza
17	41121701-006	Tubo de Microcentrífuga		Paquete x 500 a 600 Unidades	Paquete	Unidad	5.000	No cotiza
18	41121704-001	Crioviales de polipropileno, tapa rosca		Vial x 2 a 2.5 mL	Unidad	Unidad	100.000	No cotiza
19	41121609-001	Punta para pipeta automática		Caja x 8 Racks como mínimo	Caja	Unidad	3.000	No cotiza
20	41121609-001	Punta para pipeta automática		Caja x 10 a 12 Racks como mínimo	Caja	Unidad	2.000	No cotiza
21	41121609-001	Punta para pipeta automática		Caja x 10 a 12 Racks como mínimo	Caja	Unidad	1.100	No cotiza
22	41121609-001	Punta para pipeta automática		Caja x 10 a 12 Racks como mínimo	Caja	Unidad	20	No cotiza
23	41121609-001	Punta para pipeta automática		Caja x 10 a 12 Racks como mínimo	Caja	Unidad	20	No cotiza
24	41116130-409	Equipo para toma de muestras		Unidad	Unidad	Unidad	20.000	No cotiza
25	41116130-409	Equipo para toma de muestras		Unidad	Unidad	Unidad	20.000	No cotiza
26	51102710-002	Alcohol Rectificado - Solución	Alcohol Rectificado - Solución, Con certificado de calidad de origen. Concentración de 96 %	Frasco x 1000 ml como mínimo	Frasco	Unidad	10.000	x 15.450

italquimica

Droguería Italquímica S.A.
Río Yhaguy esq. Colón – Zona Norte
Fernando de la Mora – Paraguay
P.O. BOX 23141
f +595 (21) 506-629
f +595 (21) 507-131
f +595 (21) 503-389

			como mínimo.					
27	41131702-001	Bases quirúrgicas desechables		Bolsa x 20 unidades como mínimo	Bolsa	Unidad	1.000	No cotiza
28	41105514-9999	Buffer de Lisis		Frasco de 150 ml como mínimo	Frasco	Unidad	50	No cotiza
29	41116015-9895	Etanol Absoluto p.a	Etanol Absoluto p.a., 99% de pureza. certificada por la autoridad sanitaria del país de origen.	Frasco x 1000 ml como mínimo	Frasco	Unidad	200	200.00

Lic. Jorge Molinas - Jefe Sec. Planificación
Dpto. de Planificación y Presupuesto
D.O.C - D.G.A.F
MSP y BS

25/8/2020 Zimbra:

Zimbra: planificacionypresupuestodoc@mspbs.gov.py

Re: Solicitud de cotizacion

De : Jose Luis Faluótico <joseluisfaluotico82@gmail.com>
mié, 19 de ago de 2020 12:52
1 ficheros adjuntos

Asunto : Re: Solicitud de cotizacion

Para : Claudia Raquel Martinez Acosta <planificacionypresupuestodoc@mspbs.gov.py>

Para o CC : PEDRO DEL VECCHIO <pedrodelvecchio@gmail.com>, Biko Paraguay <bikoparaguay03@gmail.com>

Adjunto cotización solicitada
Favor dar acuse de recibo
Saludos
José Luis Faluótico
Director Biko Paraguay S.A.
www.biko.com.py

27	41131703-001	Bolsa extractora descartable	para cubrir el cuello y a la cintura y a la cintura de tal manera que permita un ajuste seguro, requerido por el usuario. Se solicita enviar muestra.	Bolsa x 20 unidades como mínimo	Bolsa	Unidad	1,600				
28	41105314-9999	Buffer de Lisis	Buffer AVL de lisis utilizado para inactivación viral y purificación de ácidos nucleicos.	Frascos de 150 ml como mínimo	Frasco	Unidad	50	QIAGEN	155 ML		1,980,0
29	41116015-9999	Etanol Absoluto p.a	Etanol Absoluto p.a., 99% de pureza, certificada por la autoridad sanitaria del país de origen.	Frasco x 1000 ml como mínimo	Frasco	Unidad	200				

19	41122605-001	Punta para pipeta automatica	Puntas Universales. De pared delgada estériles, con filtro para pipetas automaticas de 200 a 1000 microlitros. Libres de DNAsa, RNAsa y pirógenos. Dispuestas en racks de 96 puntas, compatibles con pipetas disponible en el LCSP Human, Eppendorf, Ranin	Caja x 8 Racks como mínimo	Caja	Unidad	3,000	AXYGEN	Caja x 10 racks de 100 tip	1,400,000	
20	41122605-010	Punta para pipeta automatica	Puntas Universales. De pared delgada estériles, con filtro para pipetas automaticas de 10 a 200 microlitros. Libres de DNAsa, RNAsa y pirógenos. Dispuestas en racks de 96 puntas, compatibles con pipetas disponible en el LCSP Human, Eppendorf, Ranin	Caja x 10 a 12 Racks como mínimo	Caja	Unidad	2,000	AXYGEN	Caja x 10 racks	1,800,000	
21	41122605-020	Punta para pipeta automatica	Punta para pipeta automatica de pared delgada estériles, con filtro para pipetas automaticas de 2 a 20 microlitros. Libres de DNAsa, RNAsa y pirógenos. Dispuestas en racks de 96 puntas, compatibles con pipetas disponibles en el L.C.S.P, marcas Eppendorf o Human	Caja x 10 a 12 Racks como mínimo	Caja	Unidad	1,100	axygen	Caja x 10 racks	1,400,000	
22	41122605-030	Punta para pipeta automatica	Punta para pipeta automatica de pared delgada estériles, con filtro para pipetas automaticas de 0,5 a 10 microlitros. Libres de DNAsa, RNAsa y pirógenos. Dispuestas en racks de 96 puntas, compatibles con pipetas disponibles en el L.C.S.P, marcas Eppendorf o Human	Caja x 10 a 12 Racks como mínimo	Caja	Unidad	20	AXYGEN	Caja x 10 racks	1,400,000	
23	41122605-040	Punta para pipeta automatica	Punta para pipeta automatica de pared delgada estériles, con filtro para pipetas automaticas de 100 a 1000 microlitros. Libres de DNAsa, RNAsa y pirógenos. Dispuestas en racks de 96 puntas, compatibles con pipetas disponibles en el L.C.S.P, marcas Eppendorf o Human	Caja x 10 a 12 Racks como mínimo	Caja	Unidad	20	AXYGEN	Caja x 10 racks de 100 tip	1,400,000	

13	41121701-012	Tiras de tubos para PCR	REAL, Strip de 8 tubos por tira compatibles con equipo de PCR en Tiempo Real disponible en el LCSP (Termociclador 7500 de Applied Biosystem)	Caja x 125 unidades como mínimo	Caja	Unidad	300	AXYGEN	Caja x 125 strips
14	41113975-080	Tapa para microplaca	Tapa optica para microplaca, CAP STRIP PARA PLACAS DE EQUIPO DE PCR EN TIEMPO REAL Cap Strip, de 8 tapas por tira	Caja x 300 unidades como mínimo	Caja	Unidad	150	AXYGEN	Caja x 125 strips
15	41113035-081	Microplacas	Microplacas OPTICAS de 96 pocillos de 0,2 ml transparentes de paredes extrafinas y homogeneas, para procesamiento de muestras, compatibles con equipo termociclador Bio Rad	Caja x 50 unidades como mínimo	Caja	Unidad	12	AXYGEN	Caja x 50 unidades
16	46182701-035	Protector facial	Protector facial, antiniebla. Con banda de espuma hipoalergénica que proporcione espacio para gafas de receta o de seguridad, con banda elástica o banda Velcro ajustable. Excelente protección contra la posible contaminación con fluidos corporales o salpicaduras químicas. Dimensiones: 32 x 24 cm.	Unidad	Unidad	Unidad	1,000		
17	41121709-046	Tubo de Microcentrifuga	Capacidad 1,5 ml, con tapa unida al tubo sistema safelock,para PCR, libres de DNAsa, RNAsa y pirógenos autoclavable,con buena experiencia de uso en el LCSP ,mediante "Constancia de uso Satisfactorio expedida por la Unidad de Gestion de Calidad del LCSP y enviar muestra	Paquete x 500 a 600 Unidades	Paquete	Unidad	5,000	AXYGEN	Caja x 500 unidades
18	41121704-001	Crioviales de polipropileno, tapa rosca	CRIOVIALES ESTERILES. De 2 ml, con tapa rosca externa de polipropileno, autoclavable y esteriles , envíar muestra	Vial x 2 a 2.5 ml.	Unidad	Unidad	100,000		

Lic. Jorge Agüinas - Jefe Sec. Planificación
Dpto. de Planificación y Presupuesto
D.G.A.

Como otra fuente de obtención de datos se ha gestionado la solicitud de Cotización solicitando a la DNCP la difusión a través de del sistema de Contrataciones públicas vía Audiencia Pública- RFI/DNCP, **sin respuesta de datos solicitados**:

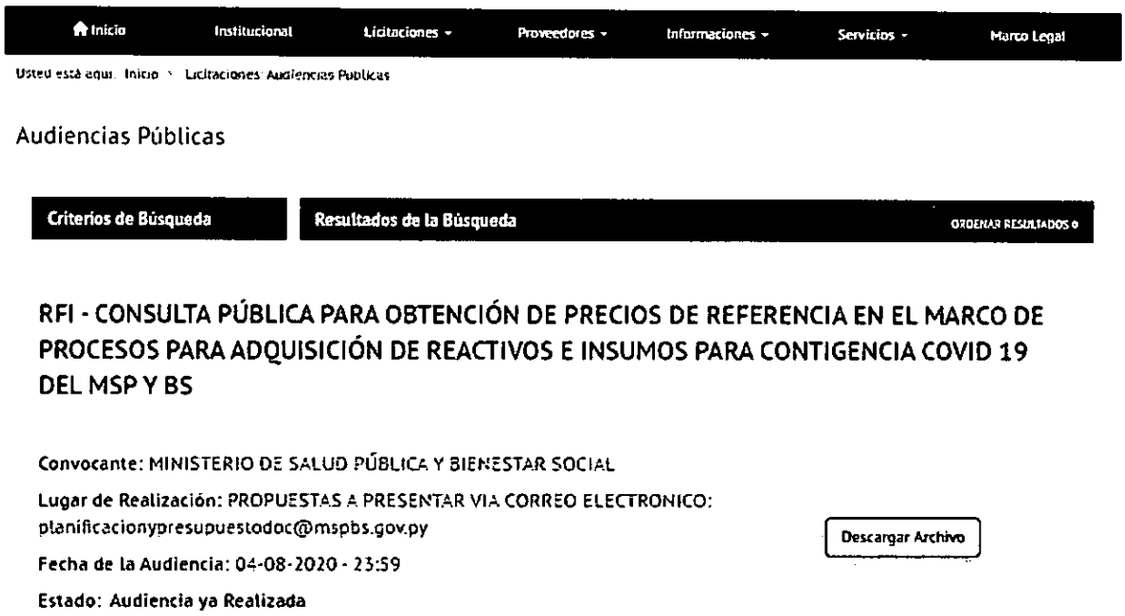

Por lo expuesto queda este parámetro utilizado según el siguiente cuadro:

		PARAMETRO 2													
		LABORATORIO CENTRAL										DOC			
Ítem	Producto	BIOFAST	BRINCO	SUPER SEIS	PORTER S.A	BIOANALISIS	GT SCIENTIFIC	BIOTEC DEL PARAGUA S.A	MATHER COMPAY S.A	BIKO S.A	CHACO INERNACIONAL	COTIZACION DE BIKO	COTIZACION EXIMPAR	COTIZACION ITALQUIMICA	RFI
1	Guantes de nitrilo	4.930.000	0	0	0	0	0		0	0	0	0	0	0	C
2	Guantes de nitrilo	4.862.000	0	0	0	0	0	0	0	0	0	0	0	0	0
3	Guantes de nitrilo	4.943.000	0	0	0	0	0	0	0	0	0	0	0	0	0
4	Guantes de procedimiento	2.796.000	0	0	0	0	0	0	0	0	0	0	0	0	0
5	Guantes de procedimiento	2.796.000	0	0	0	0	0	0	0	0	0	0	0	0	0
6	Guantes de procedimiento	2.796.000	0	0	0	0	0	0	0	0	0	0	0	0	0

Lic. Jorge Mouriño — Jefe Sec. Planificación
Dpto. de Planificación y Presupuesto
D.O.C - D.G.A.F
MSP y BS

7	Alcohol en espuma	40.000	0	0	0	0	0	0	0	0		0	0	0	0
8	Tapa Boca	0	0	0	0	0	0		25.000	0	29.000	0	0	0	0
9	Tubo de plastico	0	0	0	0	0		0	0	0	2.600	0	0	0	0
10	Hisopo	0	0	0	0	2.500	12.000	0	0	0	3.530	0	0	0	0
11	Tiras de tubos para PCR	0	0	0	0	0	0	0	0	1.500.000	1.150.000	770.000	0	0	0
12	Tapa para microplaca	0	0	0	0	0	0	0	0	700.000	1.390.000	650.000	0	0	0
13	Microplacas	0	0	0	0	0	0	0	0	8.000.000	0	700.000	0	0	0
14	Servilleta de uso médico	0	7.535	6.350	12.000	0	0	0	0	0	0	0	0	0	0
15	Tubo de Microcentrifuga	0	0	0	0	0	0	0	0	200.000		250.000	0	0	0
16	Crioviales de polipropileno, tapa rosca	0	0	0	0	0	0	0	0	0	2.380	0	0	0	0
17	Punta para pipeta automatica	0	0	0	0	600.000	0	0	0	1.150.000	1.350.000	1.400.000	480.000	0	0
18	Punta para pipeta automatica	0	0	0	0	600.000	0	0	0	1.700.000	906.000	1.800.000	600.000	0	0
19	Punta para pipeta automatica	0	0	0	0	690.000	0	0	0	1.500.000	840.000	1.400.000	600.000	0	0
20	Punta para pipeta automatica	0	0	0	0	690.000	0	0	0	1.500.000	1.050.000	1.400.000	600.000	0	0
21	Punta para pipeta automatica	0	0	0	0	600.000	0	0	0	1.200.000	1.350.000	1.400.000	720.000	0	0
22	Equipo para toma de muestras	0	0	0	0	22.000		22.500		0	13.000	0	0	0	0
23	Alcohol Rectificado - Solución	0	0	0	0	0	0	0	0	0	0	0	0	15450	0
24	Buffer de Lisis	0	0	0	0	0	2.499.400	0	0	2.200.000	1.740.000	1.980.000	0	0	0

Lic. Jorge Molinas - Jefe Sec. Planificación
Dpto. de Planificación y Presupuesto
D.O.C - D.G.A.F
MSPyBS

25	Etanol Absoluto p.a	0	0	0	0	0	0	0	0	0		0	0	200000	0

Observación: Los precios puestos en los llamados son referenciales, es decir sirven al solo efecto de determinar un presupuesto (una presunción de lo que podría costar el bien), sin embargo, son los competidores (oferentes) quienes finalmente determinan el precio en función a sus propios costos, mercado, competitividad y margen de utilidades no así la convocante. También es necesario mencionar que los precios de mercado son dinámicos, por lo tanto, pueden variar constantemente en función a las condiciones económicas no solo del país sino también de la región.

Lic. Jorge Molinas - Jefe Sec. Planificación
Dpto. de Planificación y Presupuesto
D.O.C - D.G.A.F
MSP y BS

Dpto. de Planificación y Presupuesto
Sección Planificación