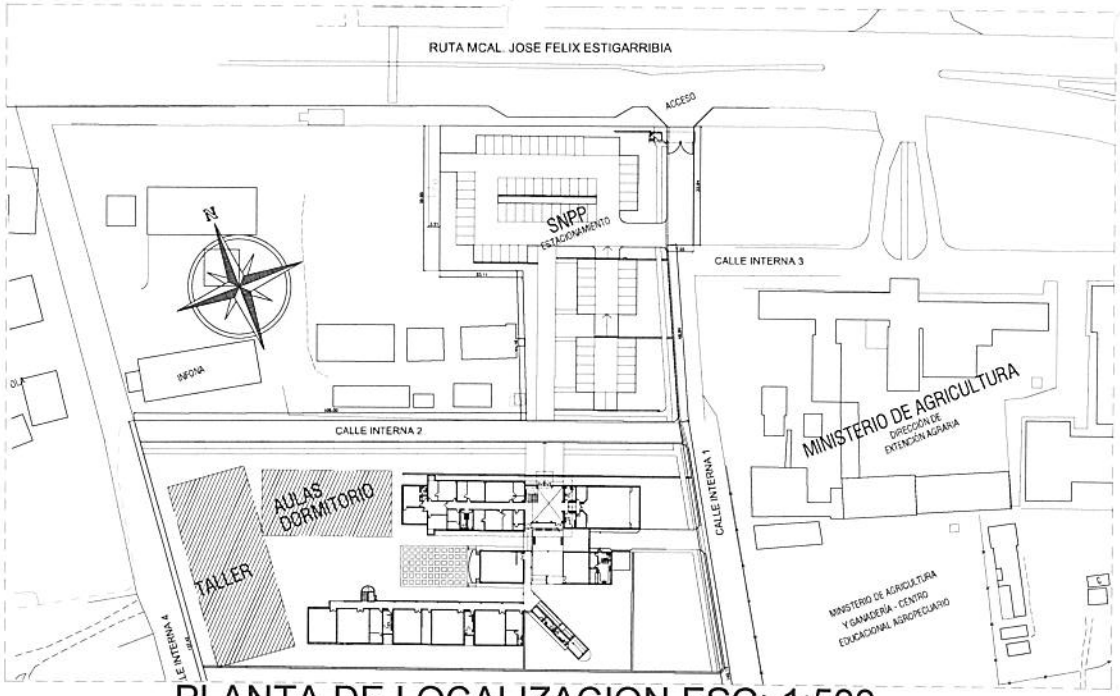

PLANTA DE LOCALIZACION ESC: 1:500

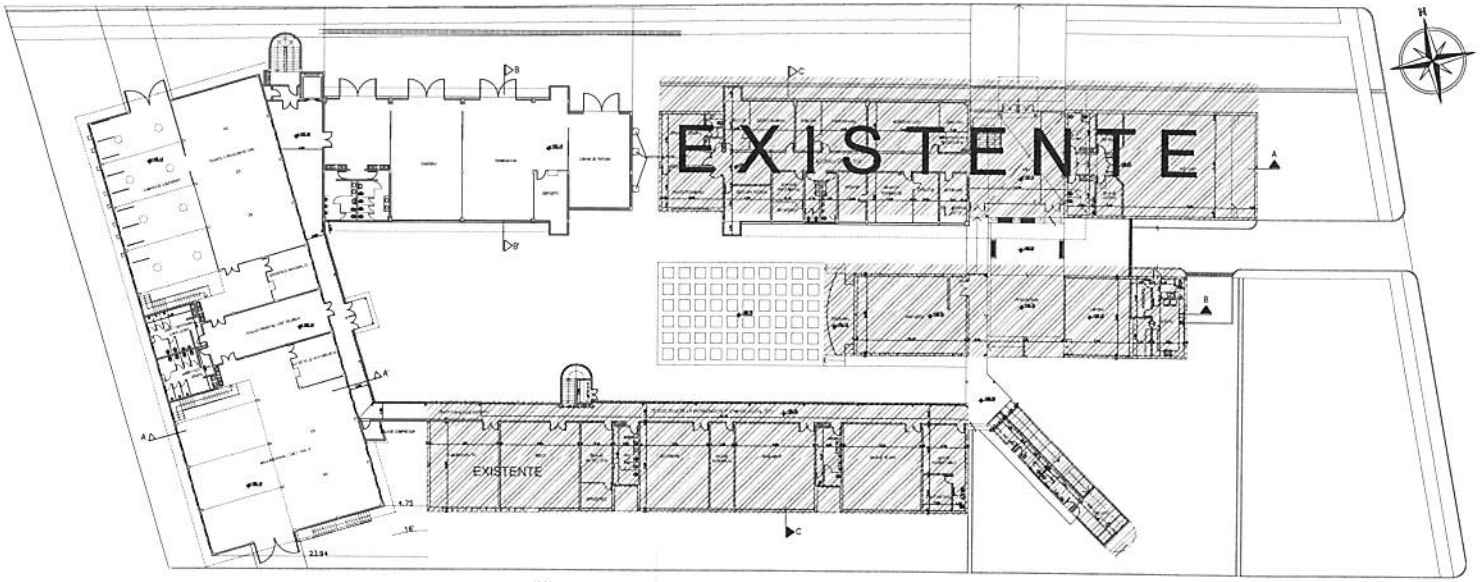

PLANTA DE UBICACION ESC: 1:200

Arq. Patricia Sánchez de [illegible]
Dirección de Infraestructura
S.N.P.P.

MINISTERIO DE TRABAJO, EMPLEO Y SEGURIDAD SOCIAL
SERVICIO NACIONAL DE PROMOCIÓN PROFESIONAL
REPÚBLICA DEL PARAGUAY
Dirección de Infraestructura

AMPLIACION CTA SAN LORENZO.	
PROYECTO AMPLIACION CTA TALLER, AULAS Y DORMITORIOS	
UBICACION: SAN LORENZO	LAMINA
PROPIETARIO: SERVICIO NACIONAL DE PROMOCION PROFESIONAL	
DOMICILIO: MOLAS LOPEZ PAT. PROF	
PROF. CALCULISTA	
DOMICILIO: PAT. PROF	
PROF. CONSTRUCTOR	
DOMICILIO: SUP. DEL TERRENO: 243/8.13 m2	
CTA. CTE. CATASTRAL: 27-4854-03 SUP. A CONST.3.325.00 m2	
SUP. CONSTRUIDA: 3890.62 m2	1.
PROPIETARIO PROYECTISTA CALCULISTA CONSTRUCTOR	

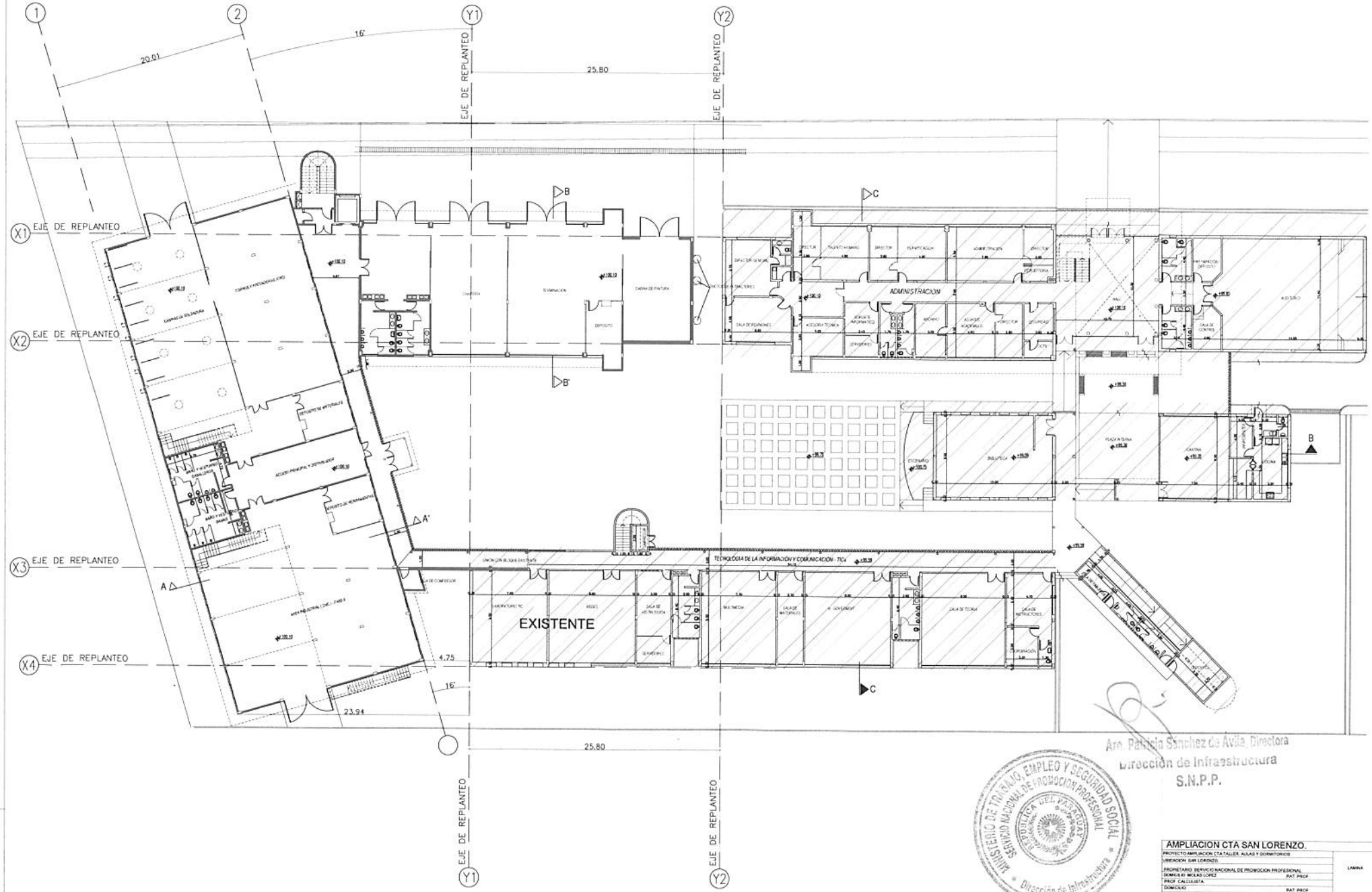

Arq. Patricia Sánchez de Avila, Directora
Dirección de Infraestructura
S.N.P.P.

MINISTERIO DE TRABAJO, EMPLEO Y SEGURIDAD SOCIAL
SERVICIO NACIONAL DE PROMOCIÓN PROFESIONAL
REPÚBLICA DEL PARAGUAY
Dirección de Infraestructura

AMPLIACION CTA SAN LORENZO.	
PROYECTO AMPLIACION CTA TALLER, AULAS Y DORMITORIOS	
UBICACION: SAN LORENZO.	
PROPIETARIO: SERVICIO NACIONAL DE PROMOCION PROFESIONAL	
DOMICILIO: MOLAS LOPEZ	PAT. PROF.
PROF. CALCULISTA:	
DOMICILIO	PAT. PROF.
PROF. CONSTRUCTOR:	
DOMICILIO:	SUP. DEL TERRENO: 2439.15 m2
CTA CTE CATASTRAL: 27-4664-03	SUP. A CONST.: 3.326.66 m2
SUP. CONSTRUIDA: 3889.62 m2	
PROPIETARIO: PROYECTISTA: CALCULISTA: CONSTRUCTOR:	LAMINA 2.

PLANTA BAJA - EJES DE REPLANTEO- ESC 1:125

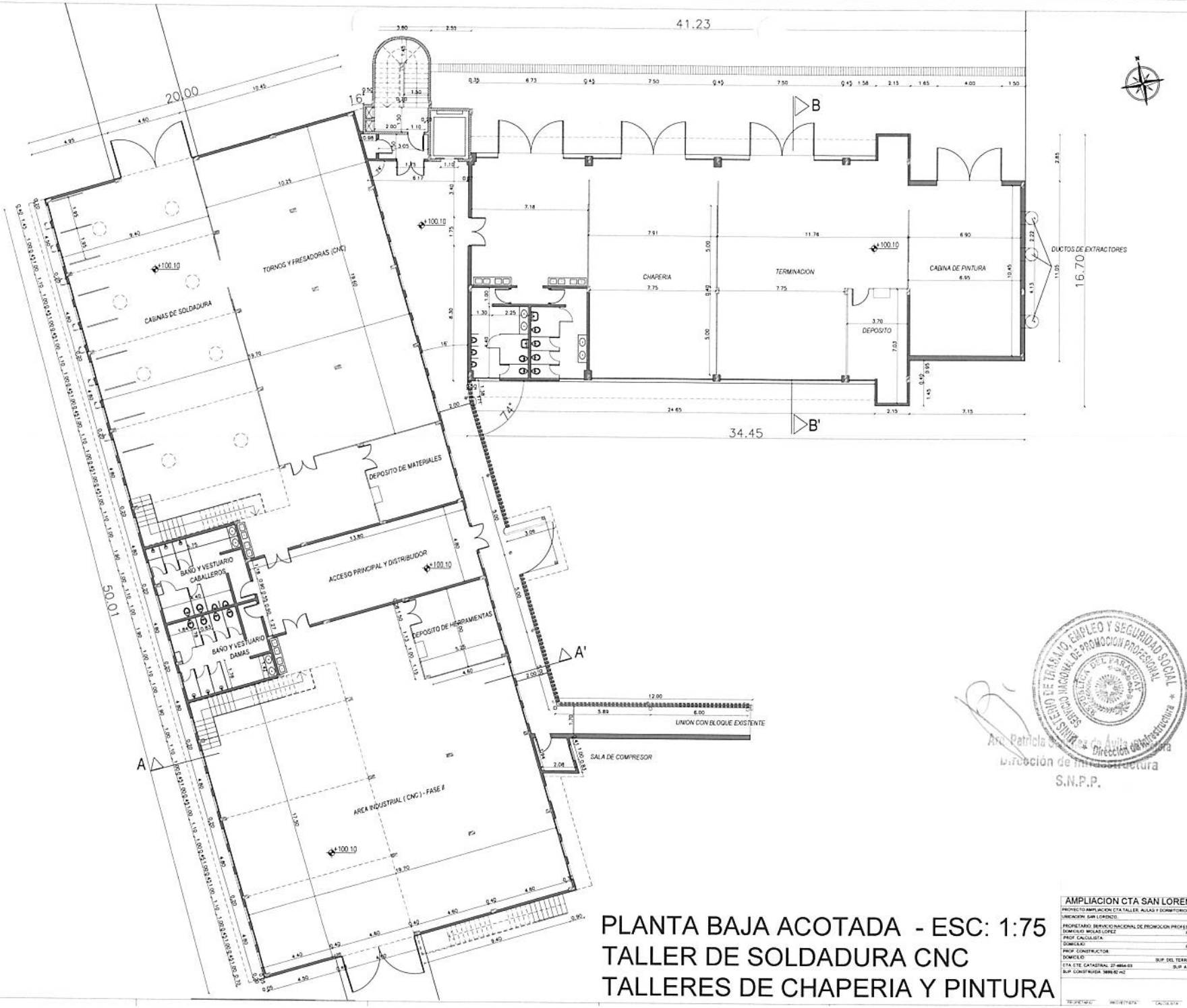

PLANTA BAJA ACOTADA - ESC: 1:75
TALLER DE SOLDADURA CNC
TALLERES DE CHAPERIA Y PINTURA

Ar. Patricia Sánchez de Avila Chaparro
Dirección de Infraestructura
S.N.P.P.

AMPLIACION CTA SAN LORENZO.	
PROYECTO: AMPLIACION CTA TALLER, AULAS Y DORMITORIOS	
UBICACION: SAN LORENZO.	
PROPIETARIO: SERVICIO NACIONAL DE PROMOCION PROFESIONAL	LAMINA
DOMICILIO: MOLAS LOPEZ PAT. PROP.	
PROF. CALCULISTA:	
DOMICILIO: PAT. PROP.	
PROF. CONSTRUCTOR:	
DOMICILIO: SUP. DEL TERRENO: 3430.13 m2	
CTA. CTE. CATASTRAL: 27-4664-03 SUP. A CONST.: 3.326,00 m2	
SUP. CONSTRUIDA: 3890,62 m2	3.
PROPIETARIO: PROYECTISTA: CALCULISTA: CONSTRUCTOR:	

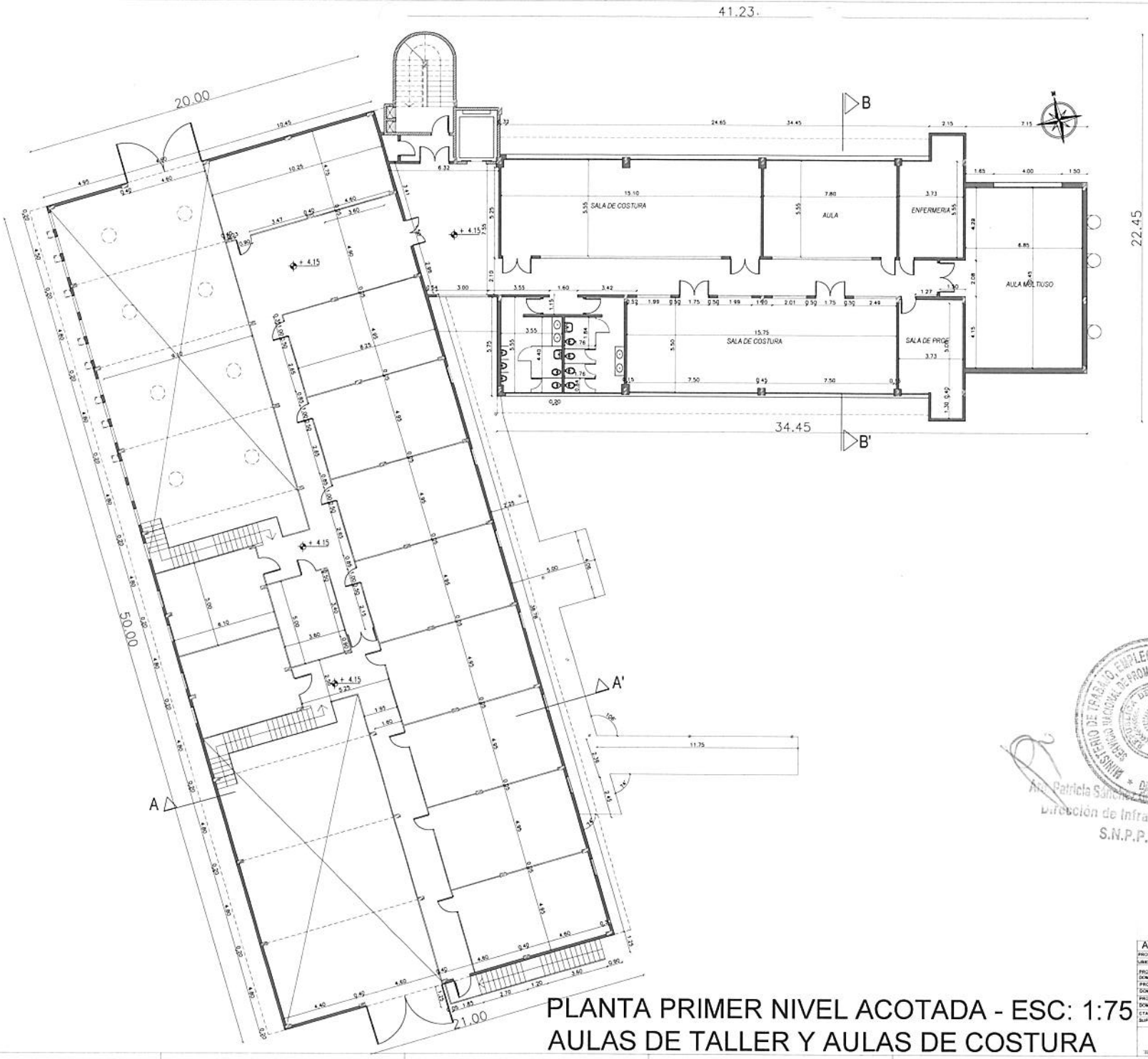

PLANTA PRIMER NIVEL ACOTADA - ESC: 1:75
AULAS DE TALLER Y AULAS DE COSTURA

AMPLIACION CTA SAN LORENZO.

PROYECTO: AMPLIACION CTA.TALLER, AULAS Y DORMITORIOS
UBICACIÓN: SAN LORENZO.
PROPIETARIO: SERVICIO NACIONAL DE PROMOCION PROFESIONAL
DOMICILIO: MOLAS LOPEZ — PAT. PROF.
PROF. CALCULISTA
DOMICILIO: — PAT. PROF.
PROF. CONSTRUCTOR
DOMICILIO — SUP. DEL TERRENO: 2430/8.13 m2
CTA. CTE. CATASTRAL: 27-4664-03 — SUP. A CONST.: 3.325.00 m2
SUP. CONSTRUIDA: 3666.82 m2

LAMINA: 4.

PROPIETARIO — PROPIETARIA — CALCULISTA — CONSTRUCTOR

MINISTERIO DE TRABAJO, EMPLEO Y SEGURIDAD SOCIAL
SERVICIO NACIONAL DE PROMOCION PROFESIONAL
REPUBLICA DEL PARAGUAY
Dirección de Infraestructura

Arq. Patricia Sánchez [illegible] Directora
Dirección de Infraestructura
S.N.P.P.

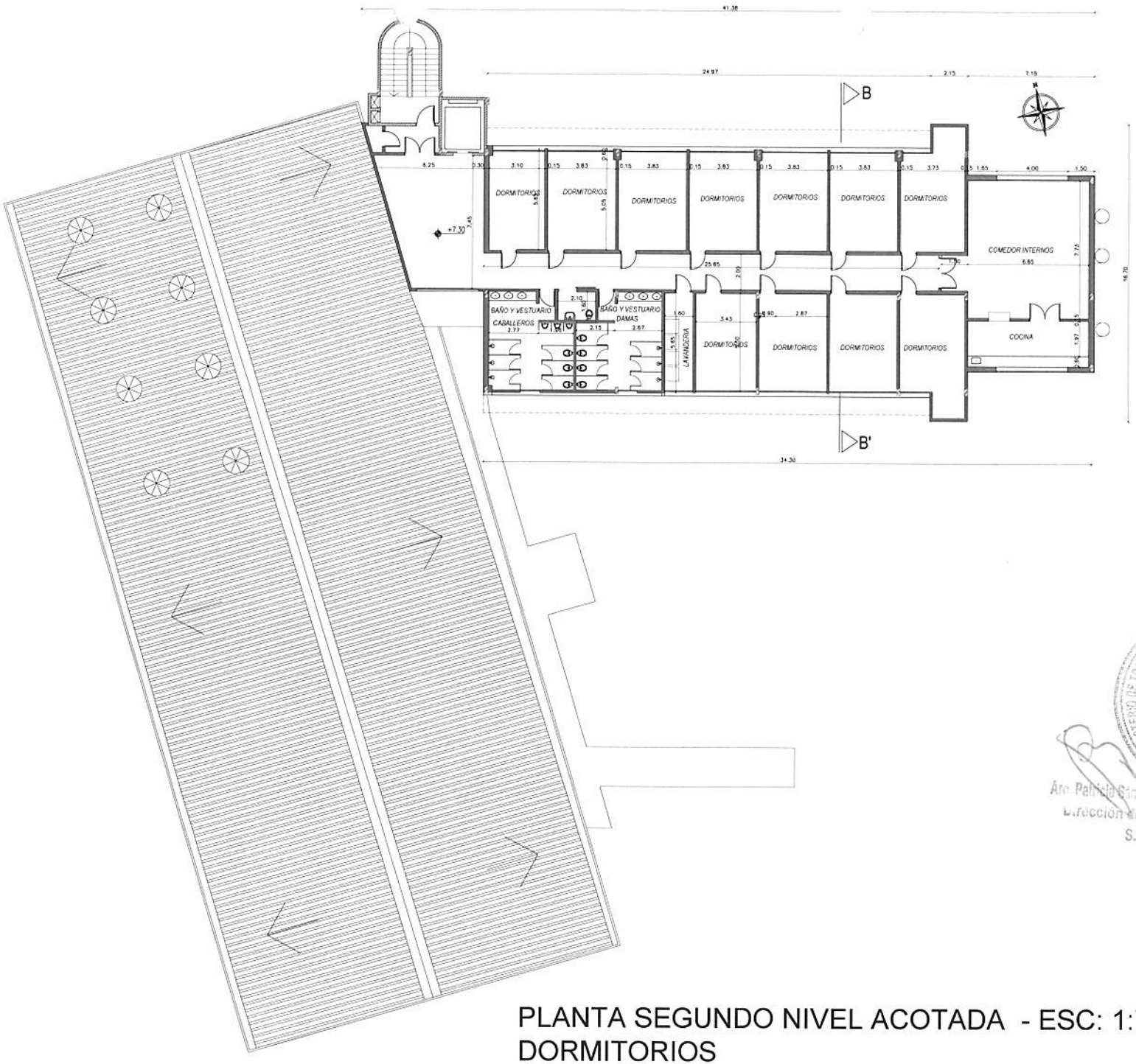

Arq. Patricia Sánchez de Avila, Directora
Dirección de Infraestructura
S.N.P.P.

PLANTA SEGUNDO NIVEL ACOTADA - ESC: 1:75
DORMITORIOS

AMPLIACION CTA SAN LORENZO.

PROYECTO AMPLIACION CTA.TALLER, AULAS Y DORMITORIOS

UBICACION: SAN LORENZO.

PROPIETARIO: SERVICIO NACIONAL DE PROMOCION PROFESIONAL

DOMICILIO: MOLAS LOPEZ — PAT. PROF.

PROF. CALCULISTA:

DOMICILIO: — PAT. PROF.

PROF. CONSTRUCTOR:

DOMICILIO: — SUP. DEL TERRENO: 3439.13 m2

CTA. CTE. CATASTRAL: 27-4954-03 — SUP. A CONST.3.326,00 m2

SUP. CONSTRUIDA: 3695.82 m2

PROPIETARIO: PROPIETARIA: CALCULISTA: CONSTRUCTOR:

LAMINA

5.

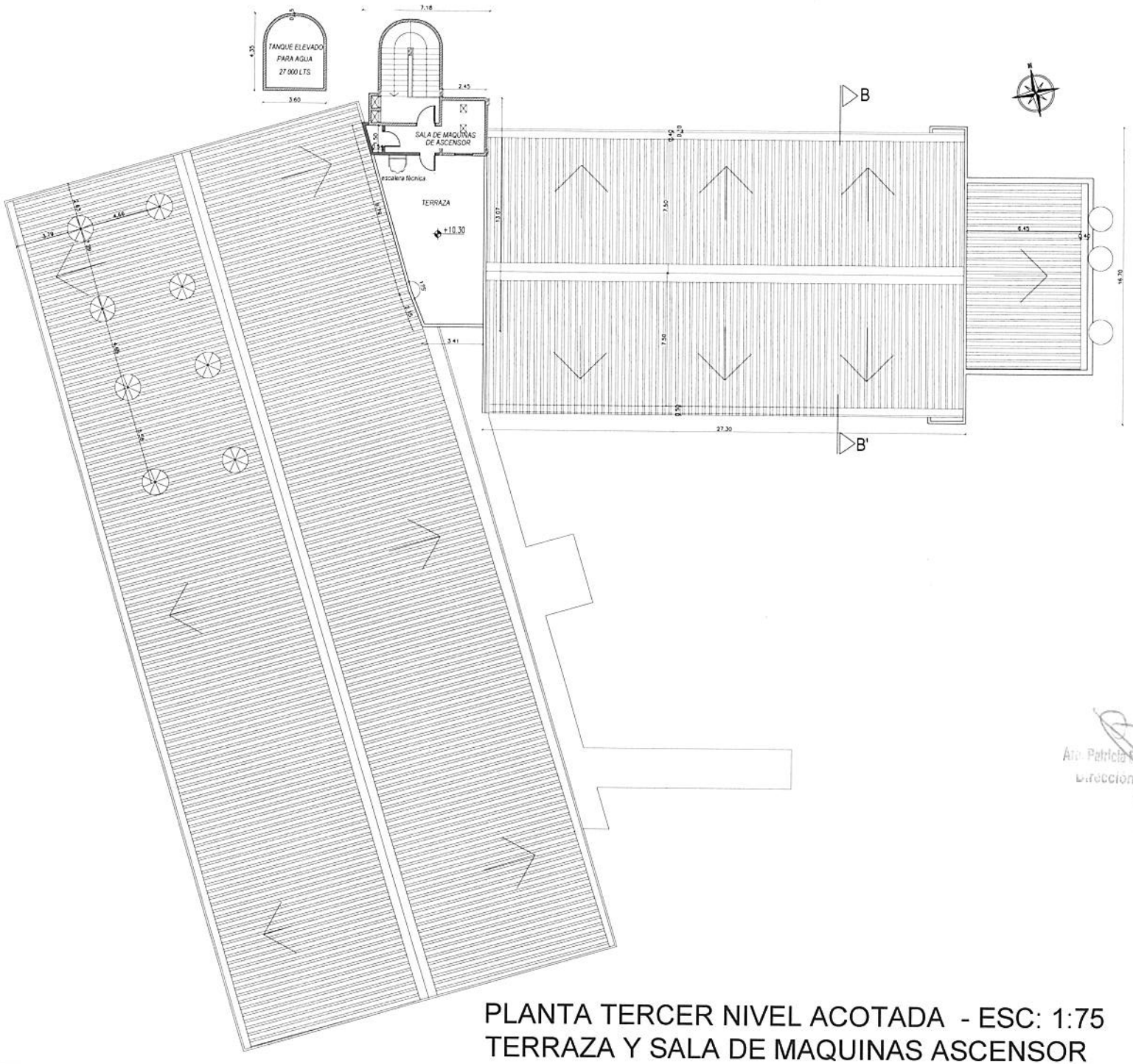

MINISTERIO DE TRABAJO, EMPLEO Y SEGURIDAD SOCIAL
SERVICIO NACIONAL DE PROMOCION PROFESIONAL
Dirección de Infraestructura
Arq. Patricia Sánchez de Ayala
Dirección de Infraestructura
S.N.P.P.

PLANTA TERCER NIVEL ACOTADA - ESC: 1:75
TERRAZA Y SALA DE MAQUINAS ASCENSOR

AMPLIACION CTA SAN LORENZO.	
PROYECTO AMPLIACION CTA TALLER, AULAS Y DORMITORIOS	
UBICACION SAN LORENZO	
PROPIETARIO SERVICIO NACIONAL DE PROMOCION PROFESIONAL	LAMINA
DOMICILIO MOLAS LOPEZ PAT PROF	
PROF. CALCULISTA	
DOMICILIO PAT PROF	
PROF. CONSTRUCTOR	
DOMICILIO SUP. DEL TERRENO: 24318.13 m2	
CTA. CTE. CATASTRAL: 27-4894-03 SUP. A CONST 3.325.00 m2	
SUP. CONSTRUIDA: 3889.62 m2	6.

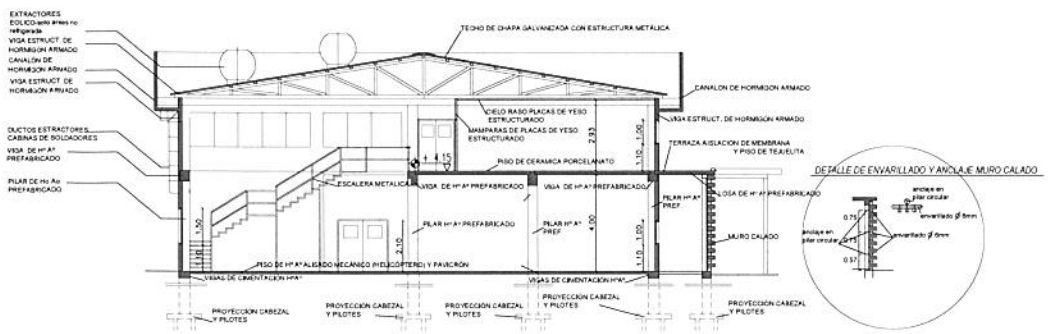

CORTE BLOQUE DE TALLERES
ESC 1:75

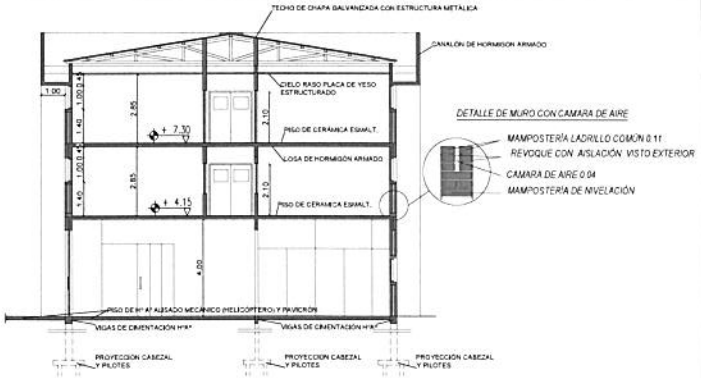

CORTE BLOQUE TALLER CHAPERÍA Y PINTURA, AULAS DE COSTURA Y DORMITORIOS
ESC 1:75

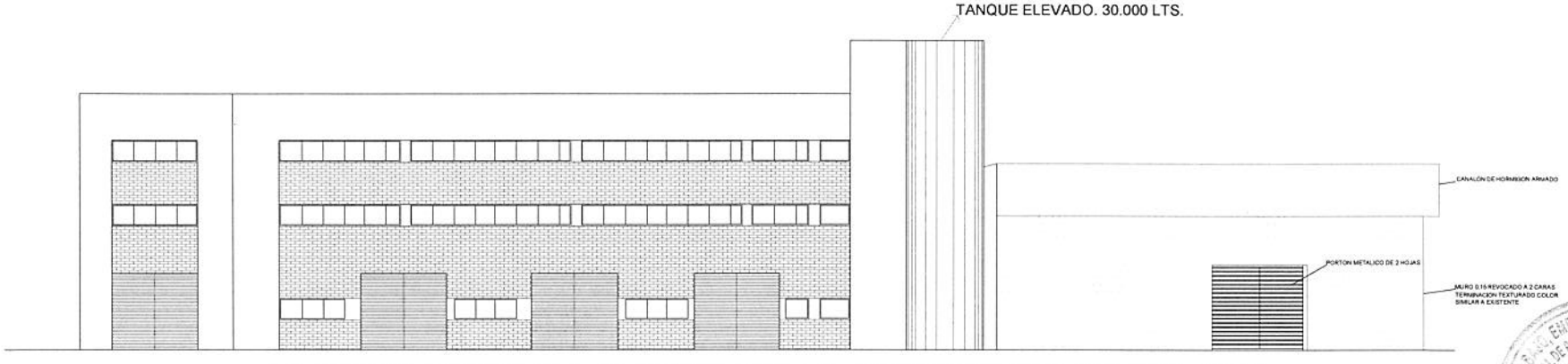

FACHADA PRINCIPAL BLOQUE AULAS, DORMITORIOS Y TALLERES
ESC 1:75

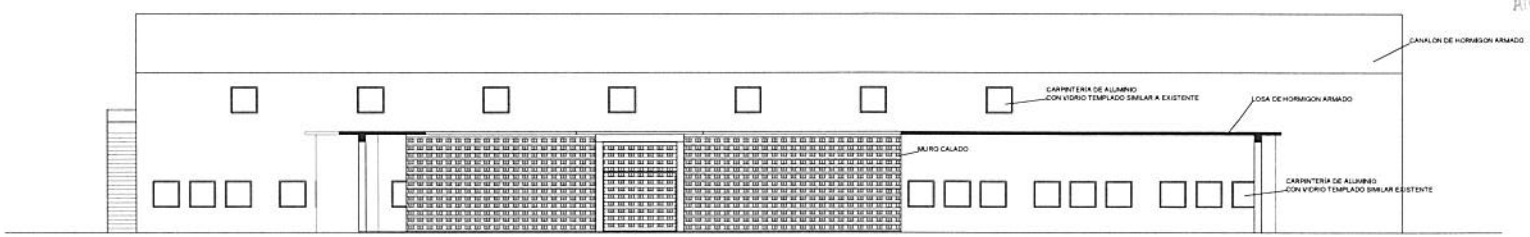

FACHADA FRONTAL TALLER
ESC 1:75

Arq. Patricia Sánchez de Ortiga, Directora
Dirección de Infraestructura
S.N.P.P.

AMPLIACION CTA SAN LORENZO.	
PROYECTO: AMPLIACION CTA TALLER, AULAS Y DORMITORIOS.	
UBICACIÓN: SAN LORENZO.	LAMINA
PROPIETARIO: SERVICIO NACIONAL DE PROMOCION PROFESIONAL	
DOMICILIO: MOLAS LOPEZ PAT. PROP.	
PROF. CALCULISTA:	
DOMICILIO: PAT. PROP.	
PROF. CONSTRUCTOR:	
DOMICILIO: SUP. DEL TERRENO: 2631.8.13 m2	
CTA. CTE. CATASTRAL: 27-4854-03 SUP. A CONST. 3.325.30 m2	
SUP. CONST. RUGA: 3899.42 m2	7.
PROPIETARIO PROYECTISTA CALCULISTA CONSTRUCTOR	

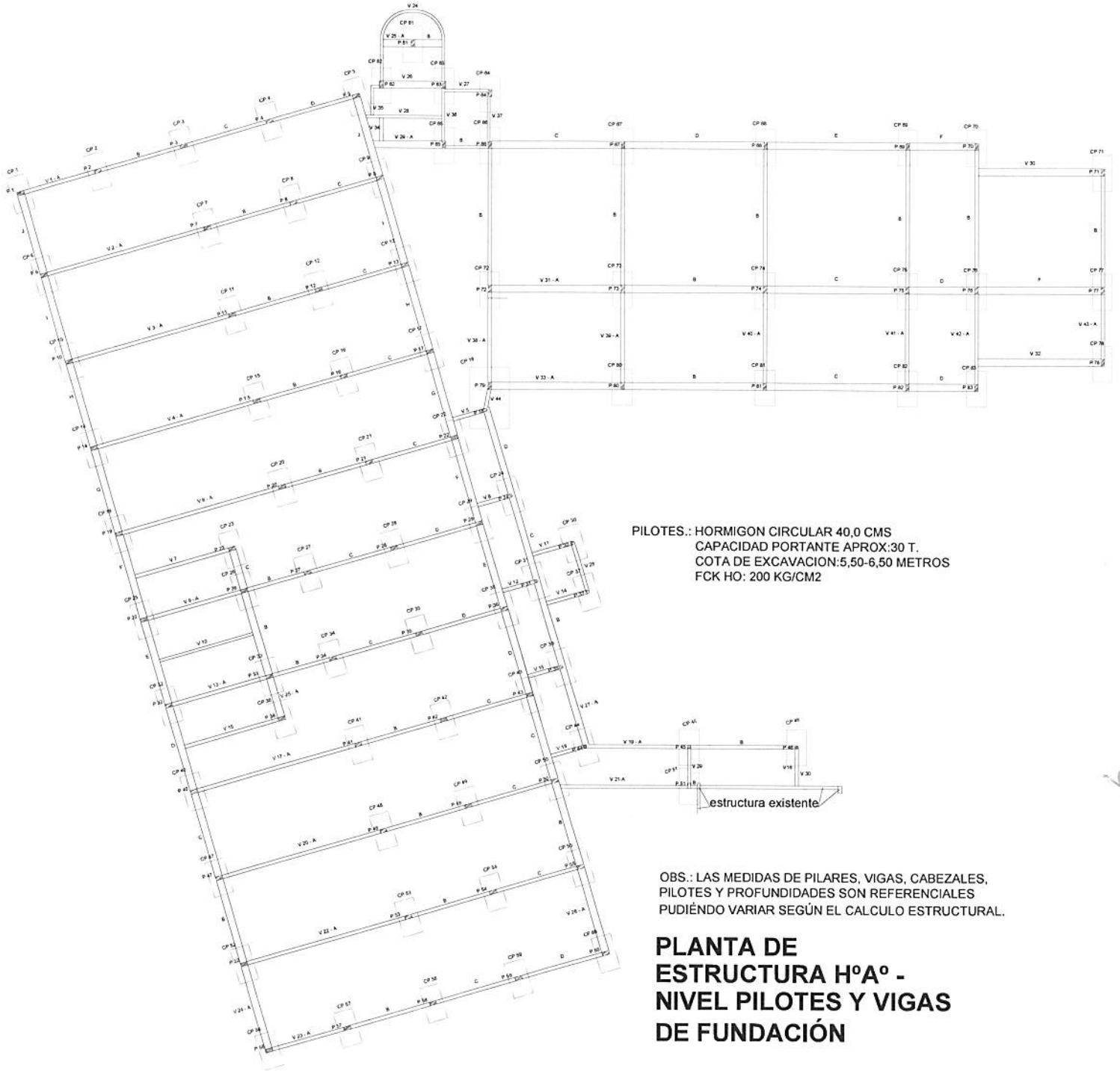

PILOTES.: HORMIGON CIRCULAR 40,0 CMS
CAPACIDAD PORTANTE APROX:30 T.
COTA DE EXCAVACION:5,50-6,50 METROS
FCK HO: 200 KG/CM2

OBS.: LAS MEDIDAS DE PILARES, VIGAS, CABEZALES, PILOTES Y PROFUNDIDADES SON REFERENCIALES PUDIÉNDO VARIAR SEGÚN EL CALCULO ESTRUCTURAL.

PLANTA DE ESTRUCTURA HºAº - NIVEL PILOTES Y VIGAS DE FUNDACIÓN

MINISTERIO DE TRABAJO, EMPLEO Y SEGURIDAD SOCIAL
SERVICIO NACIONAL DE PROMOCION PROFESIONAL
REPUBLICA DEL PARAGUAY

Arq. Dahiana Sánchez Directora
Dirección de Infraestructura
S.N.P.P.

AMPLIACION CTA SAN LORENZO.	
PROYECTO:AMPLIACION CTA TALLER, AULAS Y DORMITORIOS	
UBICACION: SAN LORENZO.	LAMINA
PROPIETARIO: SERVICIO NACIONAL DE PROMOCION PROFESIONAL	
DOMICILIO: MOLAS LOPEZ PAT. PROF	
PROF. CALCULISTA:	
DOMICILIO: PAT. PROF	
PROF. CONSTRUCTOR	
DOMICILIO: SUP. DEL TERRENO: 24318.13 m2	
CTA. CTE. CATASTRAL: 27-4954-03 SUP. A CONST.3.325,90 m2	
SUP. CONSTRUIDA: 3686.82 m2	8.

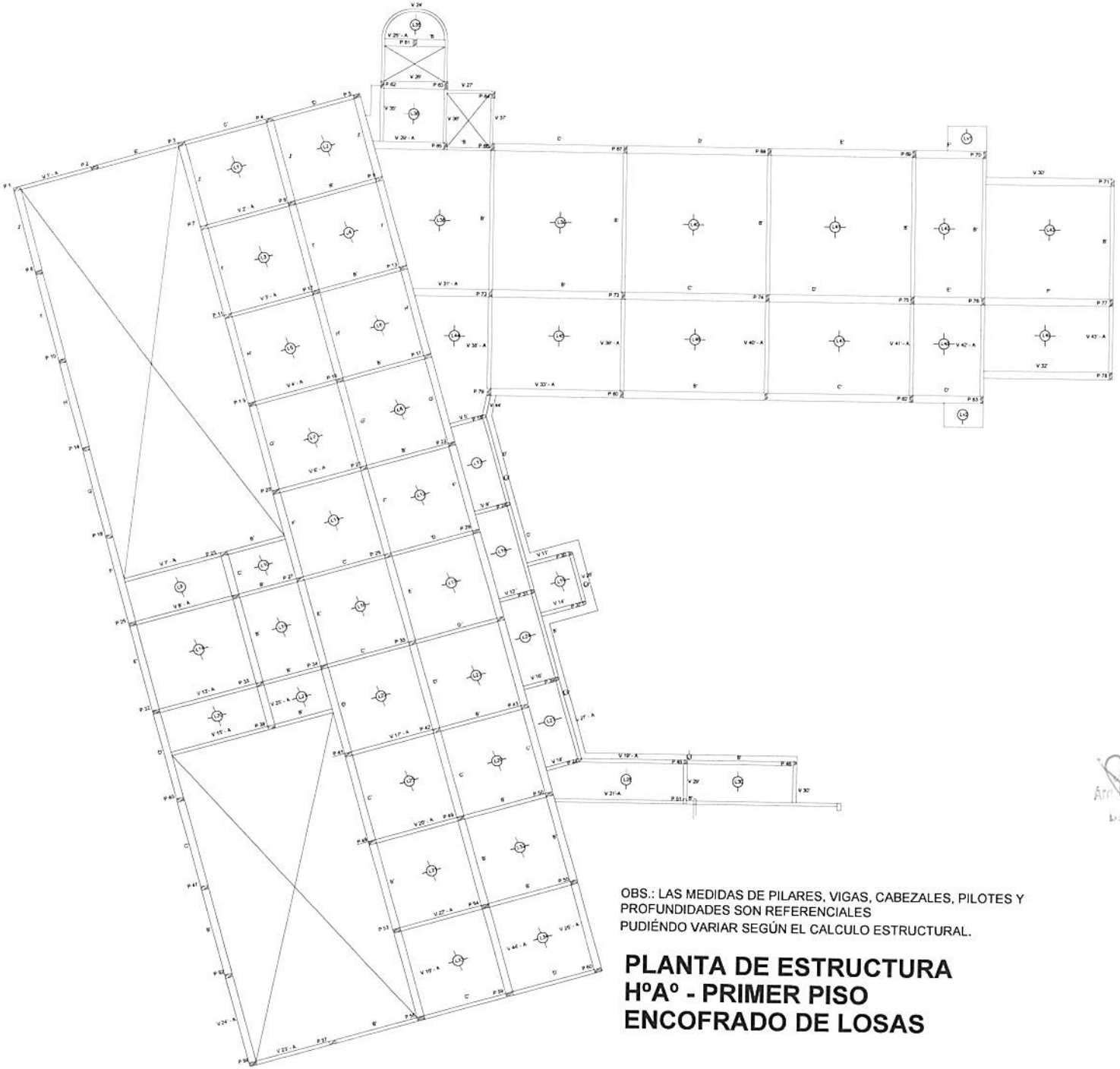

OBS.: LAS MEDIDAS DE PILARES, VIGAS, CABEZALES, PILOTES Y PROFUNDIDADES SON REFERENCIALES
PUDIÉNDO VARIAR SEGÚN EL CALCULO ESTRUCTURAL.

PLANTA DE ESTRUCTURA HºAº - PRIMER PISO ENCOFRADO DE LOSAS

MINISTERIO DE TRABAJO, EMPLEO Y SEGURIDAD SOCIAL
SERVICIO NACIONAL DE PROMOCION PROFESIONAL
REPUBLICA DEL PARAGUAY

Arq. Patricia Sánchez de Ávila, Directora
Dirección de Infraestructura
S.N.P.P.

AMPLIACION CTA SAN LORENZO.	
PROYECTO: AMPLIACION CTA TALLER, AULAS Y DORMITORIOS	
UBICACIÓN: SAN LORENZO.	
PROPIETARIO: SERVICIO NACIONAL DE PROMOCION PROFESIONAL	LAMINA
DOMICILIO: MOLAS LOPEZ	PAT. PROF.
PROF. CALCULISTA:	
DOMICILIO:	PAT. PROF.
PROF. CONSTRUCTOR:	
DOMICILIO:	SUP. DEL TERRENO: 24318.13 m2
CTA. CTE. CATASTRAL: 27-6854-00	SUP. A CONST.: 3.325.30 m2
SUP. CONSTRUIDA: 3486.82 m2	9.
PROPIETARIO	PROYECTISTA / CALCULISTA / CONSTRUCTOR

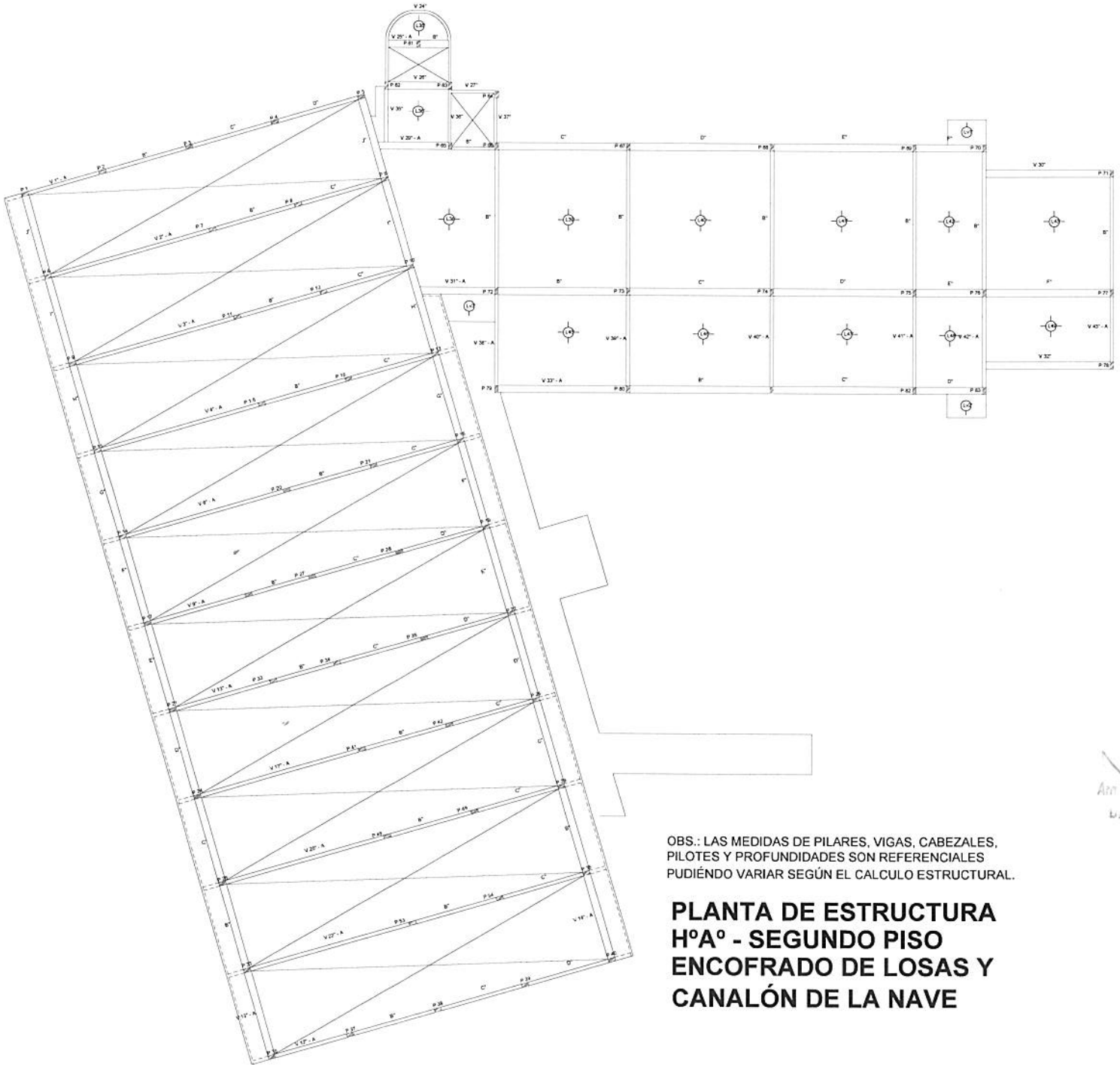

OBS.: LAS MEDIDAS DE PILARES, VIGAS, CABEZALES, PILOTES Y PROFUNDIDADES SON REFERENCIALES PUDIÉNDO VARIAR SEGÚN EL CALCULO ESTRUCTURAL.

PLANTA DE ESTRUCTURA HºAº - SEGUNDO PISO ENCOFRADO DE LOSAS Y CANALÓN DE LA NAVE

MINISTERIO DE TRABAJO, EMPLEO Y SEGURIDAD SOCIAL
Dirección de Infraestructura

Arq. Pamela Sánchez
Directora de Infraestructura
S.N.P.P.

AMPLIACION CTA SAN LORENZO.

PROYECTO: AMPLIACION CTA TALLER, AULAS Y DORMITORIOS	
UBICACION: SAN LORENZO.	
PROPIETARIO: SERVICIO NACIONAL DE PROMOCION PROFESIONAL	
DOMICILIO: MOLAS LOPEZ	PAT. PROF.
PROF. CALCULISTA:	
DOMICILIO:	PAT. PROF.
PROF. CONSTRUCTOR:	
DOMICILIO:	SUP. DEL TERRENO: 24348.13 m2
CTA. CTE. CATASTRAL: 27-4854-03	SUP. A CONST.3.325.00 m2
SUP. CONSTRUIDA: 3669.62 m2	
PROPIETARIO / PROPIETARIA / CALCULISTA / CONSTRUCTOR	

LAMINA

10.

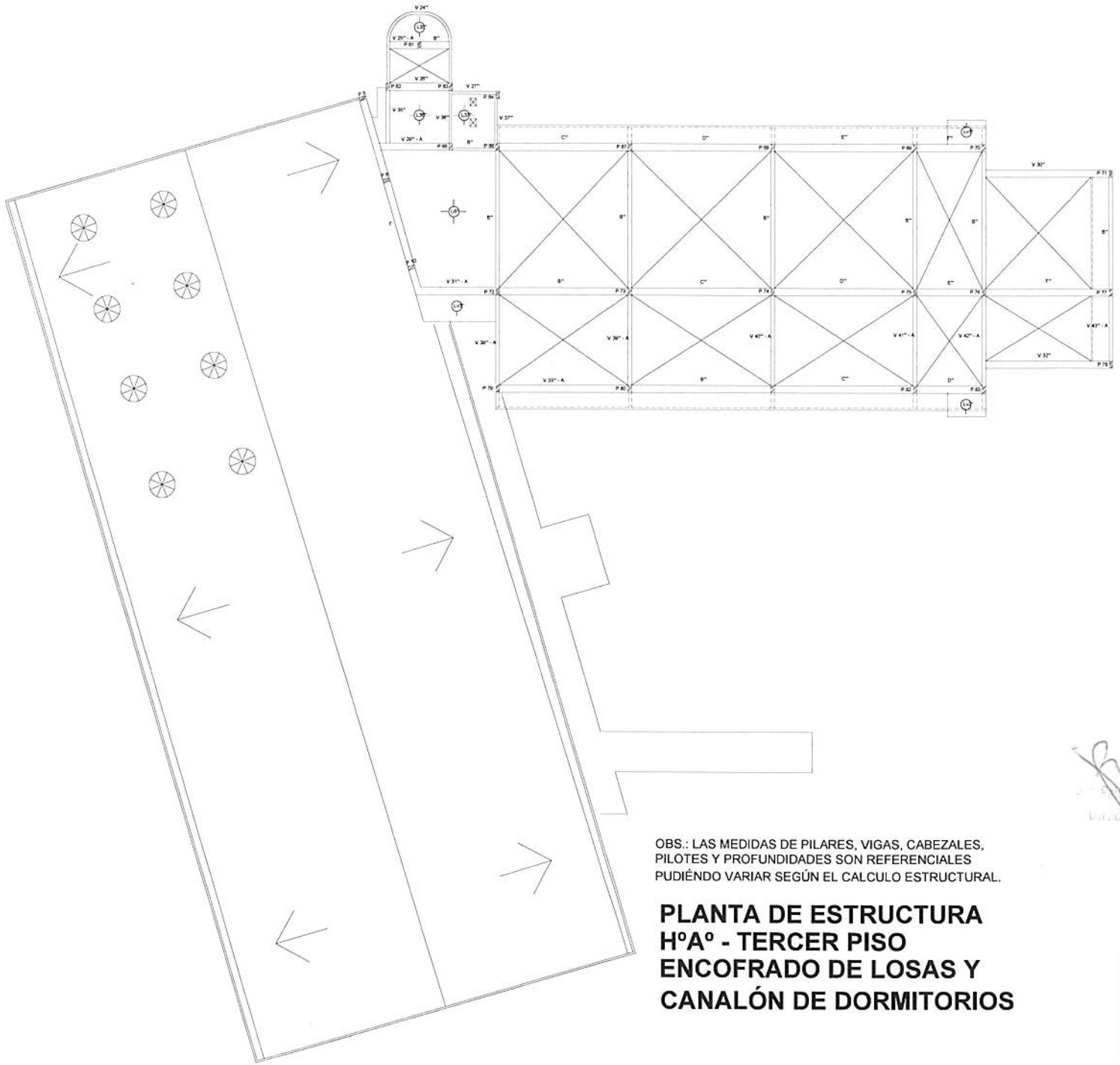

OBS.: LAS MEDIDAS DE PILARES, VIGAS, CABEZALES, PILOTES Y PROFUNDIDADES SON REFERENCIALES PUDIÉNDO VARIAR SEGÚN EL CALCULO ESTRUCTURAL.

PLANTA DE ESTRUCTURA HºAº - TERCER PISO ENCOFRADO DE LOSAS Y CANALÓN DE DORMITORIOS

MINISTERIO DE TRABAJO, EMPLEO Y SEGURIDAD SOCIAL
SERVICIO NACIONAL DE PROMOCION PROFESIONAL
REPUBLICA DEL PARAGUAY
Dirección de Infraestructura

Arq. Julio Cesar Ortiz
Director de Infraestructura
S.N.P.P.

AMPLIACION CTA SAN LORENZO.

PROYECTO: AMPLIACION CTA TALLER, AULAS Y DORMITORIOS
UBICACION: SAN LORENZO.
PROPIETARIO: SERVICIO NACIONAL DE PROMOCION PROFESIONAL.
DOMICILIO: MOLAS LOPEZ — RAT PROP
PROF. CALCULISTA:
DOMICILIO: — RAT PROP
PROF. CONSTRUCTOR:
DOMICILIO: — SUP. DEL TERRENO: 24318.13 m2
CTA CTE CATASTRAL: 27-4854-03 — SUP. A CONST: 3.576,90 m2
SUP. CONSTRUIDA: 3866.82 m2

LÁMINA 11.

PROPIETARIO | PROYECTISTA | CALCULISTA | CONSTRUCTOR

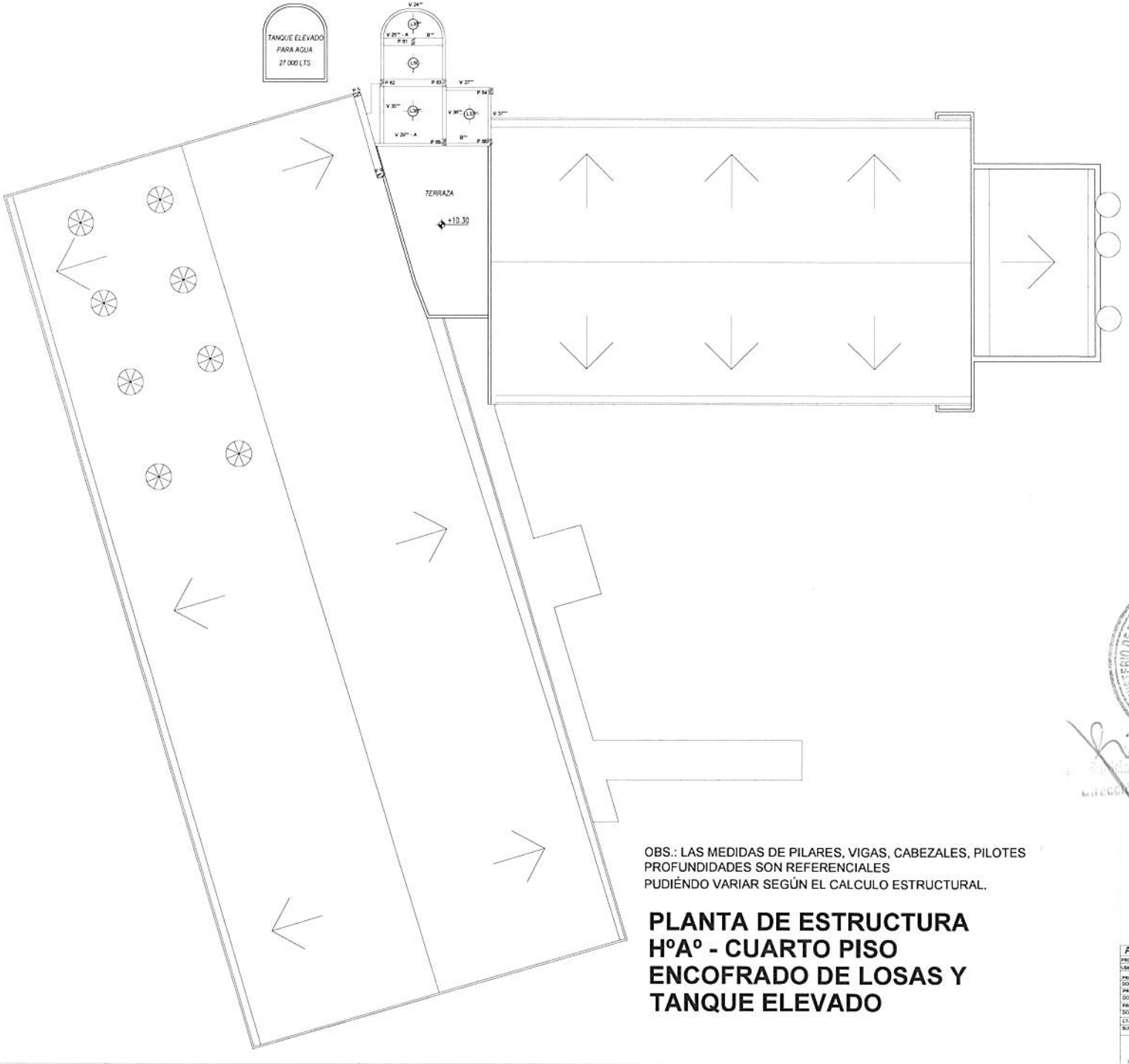

OBS.: LAS MEDIDAS DE PILARES, VIGAS, CABEZALES, PILOTES
PROFUNDIDADES SON REFERENCIALES
PUDIÉNDO VARIAR SEGÚN EL CALCULO ESTRUCTURAL.

PLANTA DE ESTRUCTURA HºAº - CUARTO PISO ENCOFRADO DE LOSAS Y TANQUE ELEVADO

MINISTERIO DE TRABAJO, EMPLEO Y SEGURIDAD SOCIAL
SERVICIO NACIONAL DE PROMOCION PROFESIONAL
REPUBLICA DEL PARAGUAY
Dirección de Infraestructura

Sandra Benítez de Ávila, Directora
Dirección de Infraestructura
S.N.P.P.

AMPLIACION CTA SAN LORENZO.

PROYECTO AMPLIACION CTA TALLER, AULAS Y DORMITORIOS	
UBICACION SAN LORENZO.	
PROPIETARIO SERVICIO NACIONAL DE PROMOCION PROFESIONAL	LAMINA
DOMICILIO MOLAS LOPEZ PAT. PROF.	
PROF. CALCULISTA	
DOMICILIO PAT. PROF.	
PROF. CONSTRUCTOR	
DOMICILIO SUP. DEL TERRENO 24318.13 m2	
CTA. CTE. CATASTRAL 21-0054-03 SUP. A CONST 3.326.00 m2	
SUP. CONSTRUIDA 3866.62 m2	12.

PROPIETARIO PROYECTISTA CALCULISTA CONSTRUCTOR

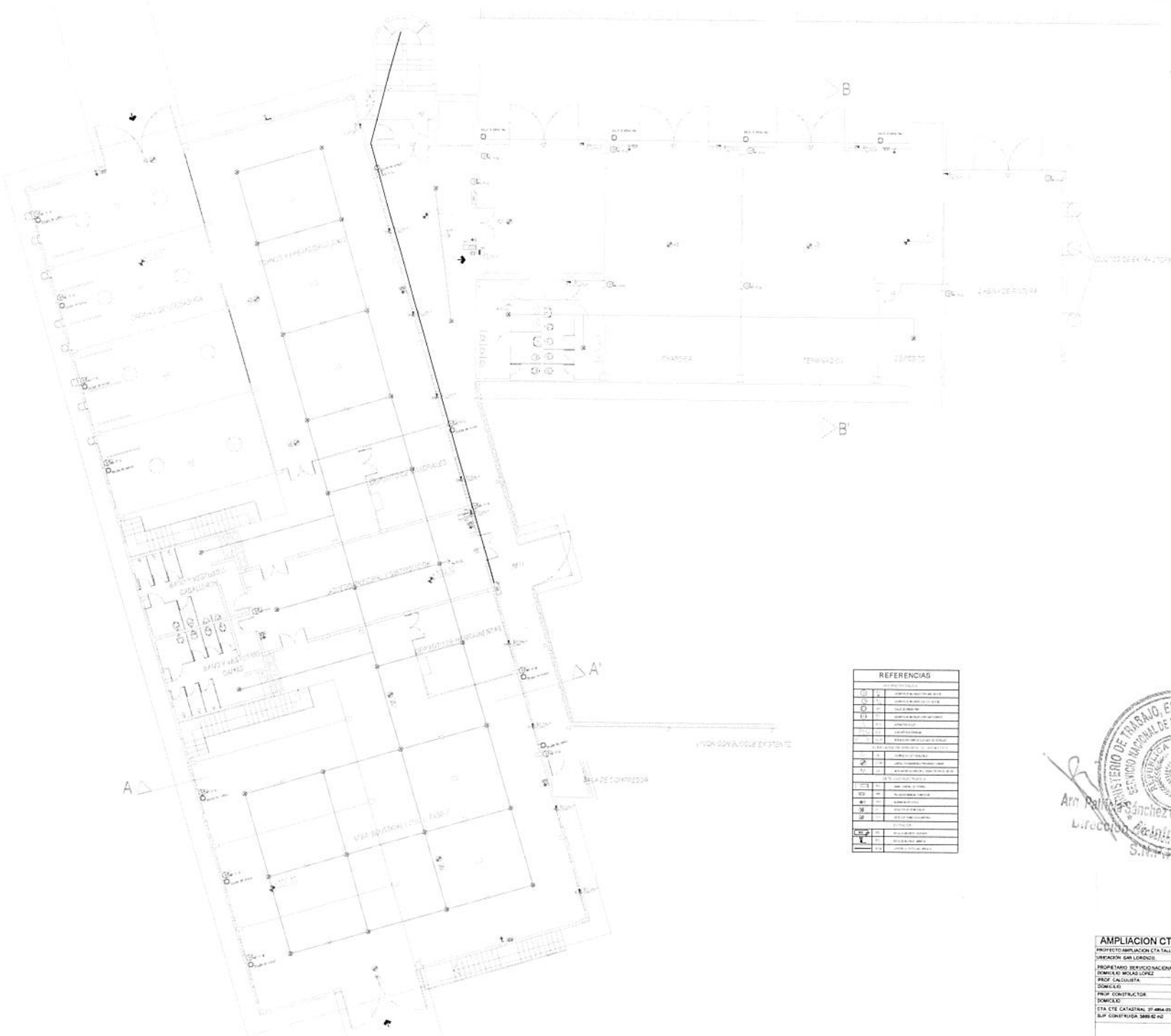

MINISTERIO DE TRABAJO, EMPLEO Y SEGURIDAD SOCIAL
SERVICIO NACIONAL DE PROMOCION PROFESIONAL
REPUBLICA DEL PARAGUAY

Arq. Patricia Sánchez de Avila, Directora
Dirección Arquitectura
S.N.P.P.

AMPLIACION CTA SAN LORENZO.

PROYECTO: AMPLIACION CTA TALLER, AULAS Y DORMITORIOS.
UBICACION: SAN LORENZO.
PROPIETARIO: SERVICIO NACIONAL DE PROMOCION PROFESIONAL
DOMICILIO: MOLAS LOPEZ — PAT. PROF.
PROF. CALCULISTA:
DOMICILIO: — PAT. PROF.
PROF. CONSTRUCTOR:
DOMICILIO: — SUP. DEL TERRENO: 24318.13 m2
CTA CTE CATASTRAL: 27-4994-03 — SUP. A CONST.: 3 326.90 m2
SUP. CONSTRUIDA: 3880.62 m2

PROPIETARIO | PROYECTISTA | CALCULISTA | CONSTRUCTOR

LAMINA 13.

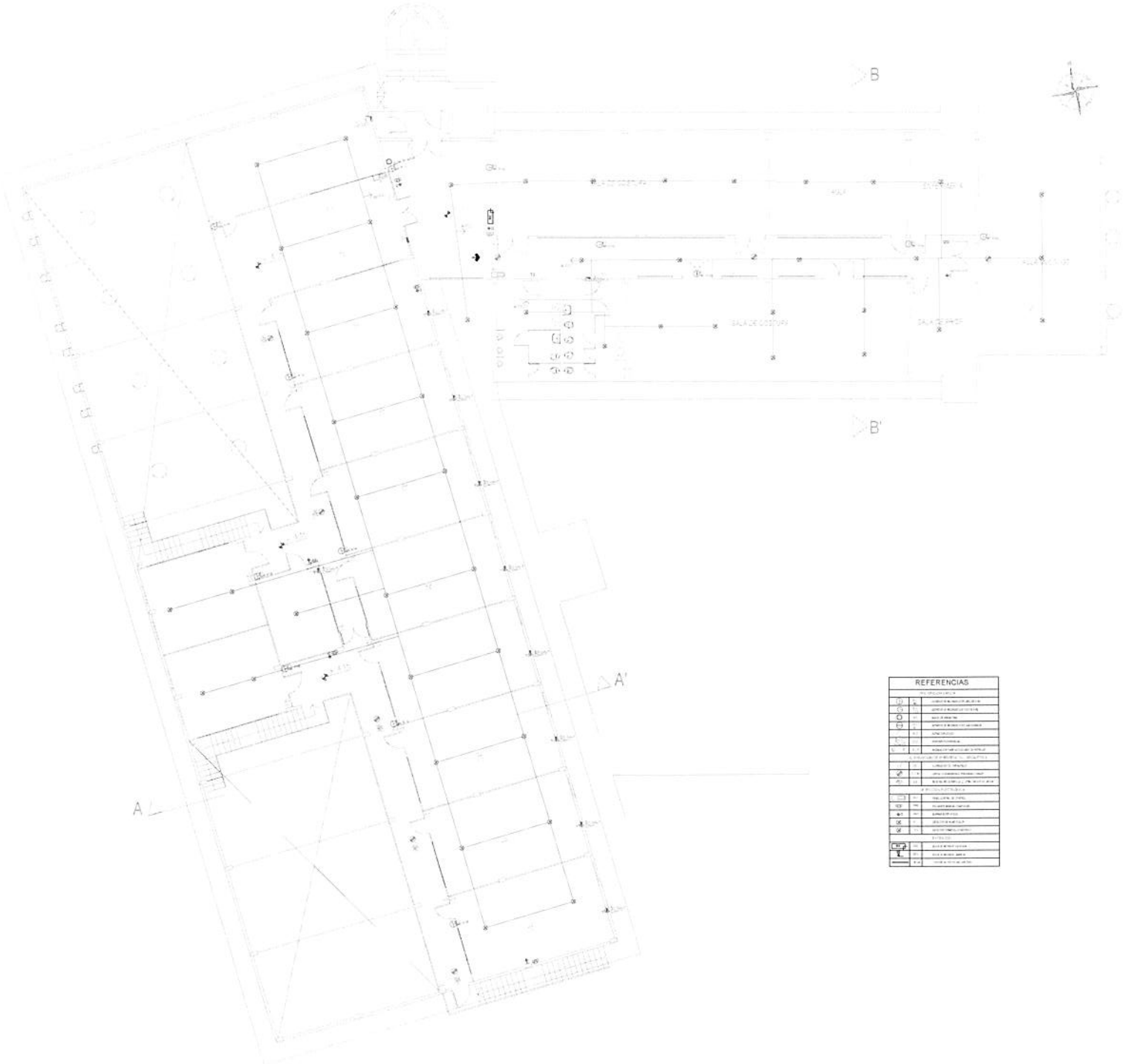

REFERENCIAS		

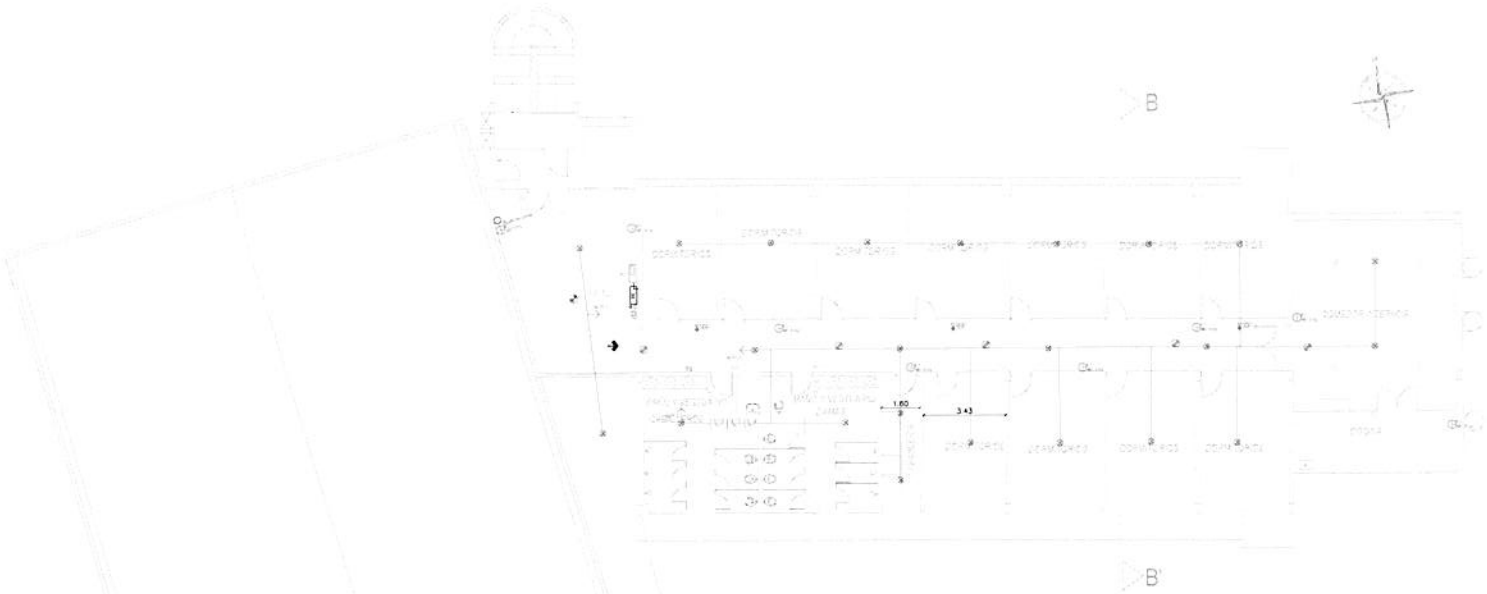

REFERENCIAS		
PROYECTO DE MUROS		

NOMENCLATURA.
luces,puntos y tomas.

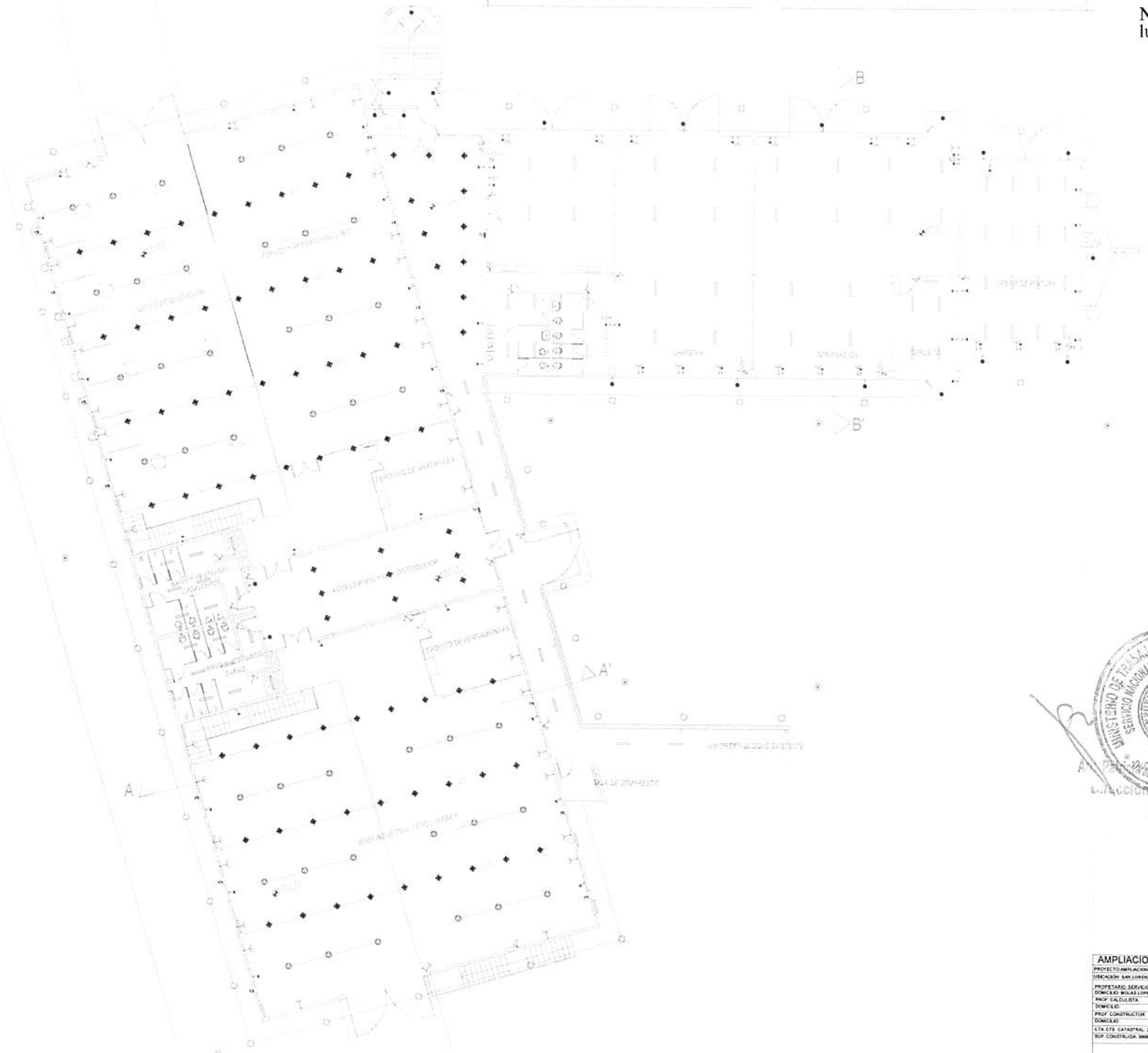

MINISTERIO DE TRABAJO, EMPLEO Y SEGURIDAD SOCIAL
SERVICIO NACIONAL DE PROMOCION PROFESIONAL
REPUBLICA DEL PARAGUAY
Dirección de Infraestructura

Ar. Pa[illegible] Sánchez de[illegible] Directora
Dirección de Infraestructura
S.N.P.P.

AMPLIACION CTA SAN LORENZO.

PROYECTO:AMPLIACION CTA TALLER, AULAS Y DORMITORIOS	LAMINA
UBICACIÓN: SAN LORENZO.	
PROPETARIO: SERVICIO NACIONAL DE PROMOCION PROFESIONAL	
DOMICILIO: MOLAS LOPEZ PAT. PROF	
PROF. CALCULISTA:	
DOMICILIO: PAT. PROF	
PROF. CONSTRUCTOR	
DOMICILIO: SUP. DEL TERRENO: 24318.13 m2	
CTA CTE CATASTRAL: 27-4654-03 SUP. A CONST:3 320.00 m2	
SUP. CONSTRUIDA: 3866.82 m2	16.

REPETARC PROYECTISTA CALCULISTA CONSTRUCTOR

NOMENCLATURA.
luces,puntos y tomas.

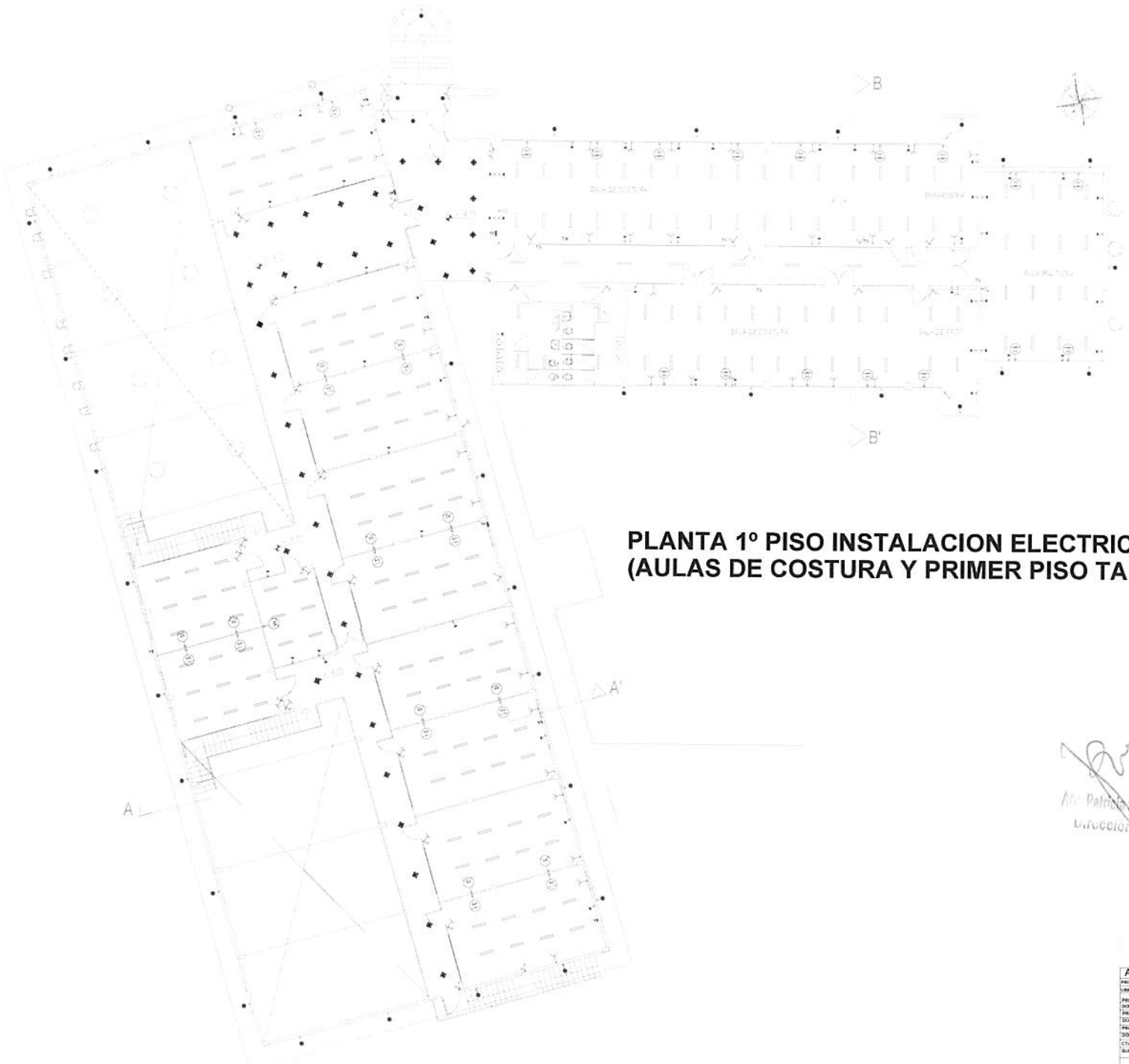

PLANTA 1º PISO INSTALACION ELECTRICA
(AULAS DE COSTURA Y PRIMER PISO TALLER)

MINISTERIO DE TRABAJO, EMPLEO Y SEGURIDAD SOCIAL
SERVICIO NACIONAL DE PROMOCIÓN PROFESIONAL
REPÚBLICA DEL PARAGUAY
Dirección de Infraestructura
S.N.P.P.

AMPLIACION CTA SAN LORENZO.

PROYECTO:AMPLIACION CTA TALLER, AULAS Y DORMITORIOS
UBICACION: SAN LORENZO.
PROPIETARIO: SERVICIO NACIONAL DE PROMOCION PROFESIONAL
DOMICILIO: MOLAS LOPEZ — PAT. PROF.
PROF. CALCULISTA:
DOMICILIO — PAT. PROF.
PROF. CONSTRUCTOR:
DOMICILIO: — SUP. DEL TERRENO: 2431.6.13 m2
CTA. CTE. CATASTRAL: 21-4894-23 — SUP. A CONST.3.325.00 m2
SUP. CONSTRUIDA: 3666.62 m2

LAMINA
17.

NOMENCLATURA.
luces,puntos y tomas.

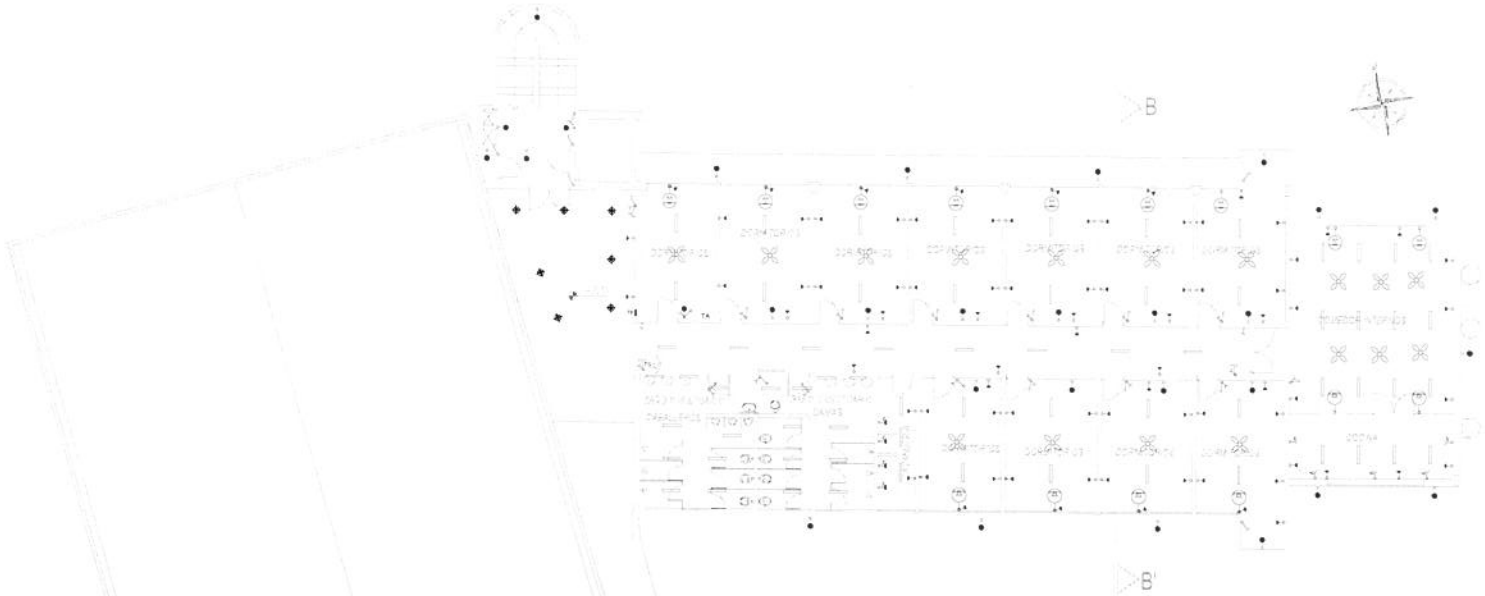

PLANTA 2º PISO INSTALACION ELECTRICA (DORMITORIOS PARA INTERNOS)

MINISTERIO DE TRABAJO, EMPLEO Y SEGURIDAD SOCIAL
SERVICIO NACIONAL DE PROMOCION PROFESIONAL
REPUBLICA DEL PARAGUAY
Dirección de Infraestructura

Arq. Patricia Sánchez de Avila. Directora
Dirección de Infraestructura
S.N.P.P.

AMPLIACION CTA SAN LORENZO.	
PROYECTO AMPLIACION CTA TALLER, AULAS Y DORMITORIOS	
UBICACION: SAN LORENZO.	
PROPIETARIO: SERVICIO NACIONAL DE PROMOCION PROFESIONAL	LAMINA
DOMICILIO: MOLAS LOPEZ PAT. PROP.	
PROF. CALCULISTA:	
DOMICILIO: PAT. PROP.	
PROF. CONSTRUCTOR:	
DOMICILIO: SUP. DEL TERRENO: 24318.13 m2	
CTA. CTE. CATASTRAL: 27-4854-03 SUP. A CONST.3.326.00 m2	
SUP. CONSTRUIDA: 3998.82 m2	18.
PROPIETARIO PROYECTISTA CALCULISTA CONSTRUCTOR	