ITAKYRY
Terruño de Paraguayidad

MUNICIPALIDAD DE ITAKYRY

Av. cerro Corá esq. 12 de Junio - Itakyry
R. U. C Nº 80044947-9 Telef:021-3286301/3286315
E-mail: municipalidad_itakyry@hotmail.com

INTENDENCIA

ACTA DE VERIFICACIÓN VIAL Y RELEVAMIENTO DE AFECTACIONES DE CALLES, PUENTES, ALCANTARILLADOS Y DESAGÜES EN EL MUNICIPIO DE ITAKYRY A CONSECUENCIA DE INCLEMENCIA.

En la Ciudad de Itakyry, Departamento de Alto Paraná, a los 27 días del mes de junio del año dos mil veintitrés, siendo las quince horas, yo Arq. PERLA QUIROGA, en mi carácter de Fiscal de Obras de la Municipalidad de Itakyry, me constituí en situ en la colonia 26 de marzo 3era Línea arroyo Tuni kue. del distrito, procediendo a constatar daños sufridos por los caminos y estructuras de paso, a causa de las ultimas precipitaciones de lluvias registradas en el distrito en la última semana.

En efecto, las constantes lluvias afectaron ostensiblemente calles, puentes, alcantarillados y desagües en distintos tramos, dejando incomunicados vialmente a varias localidades rurales, al provocar erosiones del suelo de las calles, ocasionado derrumbes, desmantelamientos y dejando en deterioro infraestructuras de alcantarillados.

Además de la interrupción de la circulación pública en los tramos señados, dejando en aislamiento a las comunidades afectadas, las situaciones de desmoronamiento y desmantelamiento constituyen peligros potenciales para la integridad física de los transeúntes y pobladores en general de las localidades.

Los daños alarmantes requieren la urgente intervención de la Institución Municipal, mediante mecanismos de contratación abreviada tendiente a la ejecución en la brevedad de reparación de alcantarillados y puentes, relleno de tierra compactada, construcción de muros de contención, entre otros, para subsanar los inconvenientes viales y regularizar el tránsito.

Adjunto a la presente acta evidencias fotográficas que reflejan a las claras los sucesos ocurridos por acción de la naturaleza y que requieren urgente solución.

Arq. Perla Quiroga M.
Reg. MOPC Nº 3.538

ARQ. PERLA QUIROGA
Fiscal de Obras

MUNICIPALIDAD DE ITAKYRY

Av. cerro Corá esq. 12 de Junio - Itakyry
R. U. C Nº 80044947-9 Telef:021-3286301/3286315
E-mail: municipalidad_itakyry@hotmail.com

ITAKYRY
Terruño de Paraguayidad

INTENDENCIA

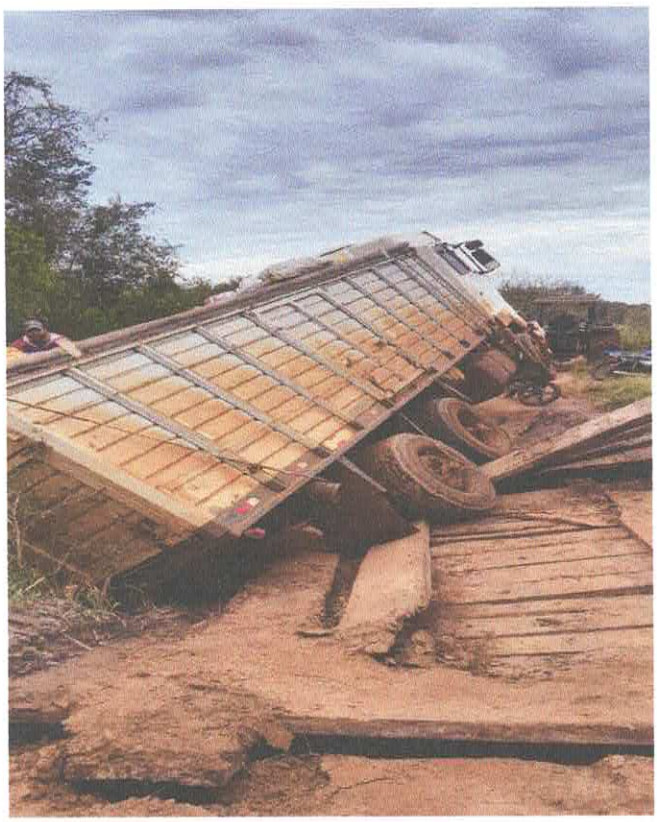

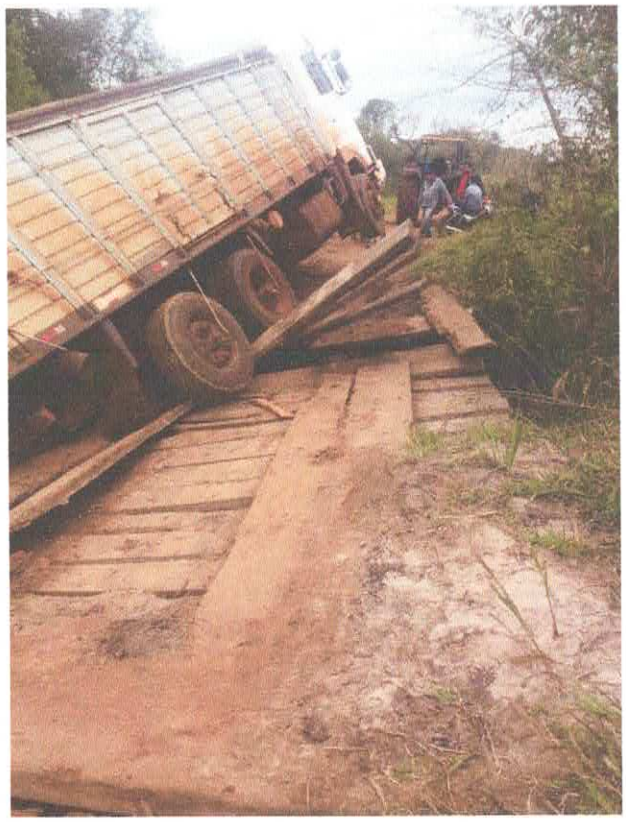

Arq. Perla Quiroga M.
Reg. MOPC Nº 3.538