Peritos no hallan fallas en el superviaducto

Peritos del Ministerio Público dictaminaron que no se registran irregularidades técnicas en la construcción del superviaducto de Madame Lynch y Aviadores del Chaco de Asunción, tal y como había denunciado el ingeniero Hermann Pankow.

La ingeniera Ross Franco y la arquitecta Olga Fleitas –designadas por el ex fiscal José Dos Santos– presentaron el informe ante la fiscala Yolanda Portillo, según informaron desde el Ministerio Público.

Sin embargo, no quisieron dar más detalles al respecto.

Esto, debido a que la representante fiscal se inhibió de la causa, por amistad con el viceministro de Obras del MOPC, Manuel Cano, por lo que fue designado el fiscal Nelson Ruiz, quien no atendió a nuestras llamadas telefónicas.

Las profesionales se habían constituido en octubre del año pasado en la obra, donde corroboraron in situ si se cumplió a cabalidad con las especificaciones y también verificaron la calidad y el valor de la misma.

Además, en esa ocasión constataron a simple vista las rajaduras en la pared de cemento, tal y como había denunciado Pankow, quien había realizado el diseño del superviaducto.

También había presentado evidencias, como las inundaciones del túnel y el apagón eléctrico en la obra, cuando fue recién inaugurada.

Asimismo, había alertado en su denuncia penal ante la Unidad Anticorrupción que podían ocurrir hechos peores, como el desmoronamiento de la obra.

Nelson Ruiz, agente fiscal.

ARCHIVO

Polémica. A pesar de algunas evidencias presentadas, los peritos de la Fiscalía no encontraron irregularidades.

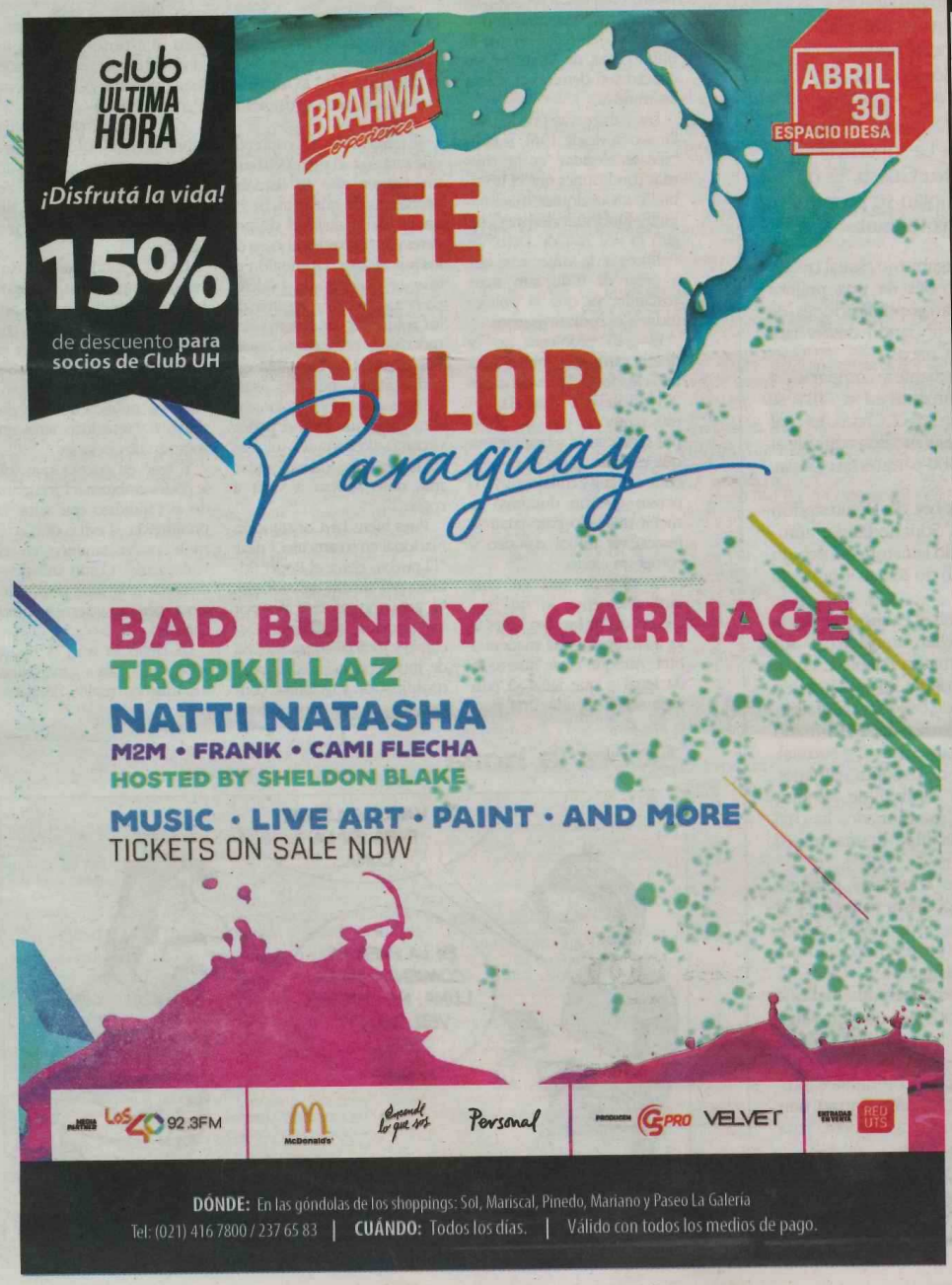

CONVOCATORIA A ASAMBLEA GENERAL ORDINARIA DE ACCIONISTAS

EL Directorio de **INCADE SOCIEDAD ANÓNIMA**, convoca a Asamblea General Ordinaria de Accionistas a realizarse el día 30 de abril de 2018 en el domicilio sito en Avda. Brasilia Nº 1100, de la ciudad de Asunción, a las 15:00 horas en primera convocatoria y a las 16:00 horas en segunda convocatoria, a fin de considerar el siguiente **Orden del Día:**

1. Lectura y consideración de la Memoria Anual del Directorio, Balance General, cuadro demostrativo de ganancias y pérdidas, destino del resultado e informe del Síndico correspondiente al ejercicio cerrado el 31 de diciembre de 2017.
2. Designación de los miembros del Directorio y fijación de sus remuneraciones.
3. Designación de Síndicos y fijación de su remuneración.
4. Elección de dos (2) accionistas que suscribirán el acta de Asamblea juntamente con el Presidente y Secretario de Asamblea.

Se recuerda a los señores accionistas lo previsto en el Cláusula Décimo Octava del Estatuto Social, referente al depósito de las acciones en la tesorería de la sociedad con tres (3) días hábiles de antelación.

Asunción, 16 de abril de 2018.

UNIVERSIDAD NACIONAL DE ASUNCIÓN
FACULTAD DE INGENIERÍA

LICITACIÓN PÚBLICA NACIONAL Nº 05/2017
"CONSTRUCCIÓN DE AULAS ALA.OESTE 3RA. ETAPA"
ID Nº 324285

a) Institución: Facultad de Ingeniería de la Universidad Nacional de Asunción (FIUNA).
b) Objeto de la Licitación: OBRAS.
c) Clasificación de la licitación: Licitación Pública Nacional, podrán participar personas físicas y jurídicas domiciliadas en el país.
d) Fuente de financiamiento: Recursos del Tesoro. (Fuente 10).
e) Costo del derecho de participación: Sin costo alguno.
f) Visita al sitio de Obras: Se llevará a cabo desde el día 19 de abril de 2018 hasta el día 20 de abril de 2018. A partir de las 08:00 hasta las 11:00 horas.
g) Entrega de Ofertas: Las ofertas serán recibidas en las oficinas de la Unidad Operativa de Contrataciones sito en el Bloque "K" de la FIUNA, Campus de la UNA - San Lorenzo, hasta el día 30 de abril de 2018 hasta las 10:00 horas.
h) Apertura de Ofertas: La apertura de ofertas se realizara en las oficinas de la Unidad Operativa de Contrataciones sito en el Bloque "K" de la FIUNA, Campus de la UNA - San Lorenzo, el día 30 de abril de 2018 a partir de las 10:15 horas.
i) Plazo de entrega: Según documento del Llamado.
j) Forma de pago: Contra Certificación, con un anticipo del 23,1%.
k) Moneda de Cotización: Guaraníes.
l) No podrán participar: Personas físicas o jurídicas inhabilitadas conforme al Artículo 40 de la Ley Nº 2051/2003.
m) Consultas: Las consultas serán recibidas en las oficinas de la Unidad Operativa de Contrataciones sito en el Bloque "K" de la FIUNA, Campus de la UNA - San Lorenzo, hasta el día 23 de abril de 2018 hasta las 10:00 horas.
n) Documentos de la Licitación: Podrán ser obtenidos sin costo alguno, a través del Sistema de Información de Contrataciones Públicas (SICP), en el sitio web: www.contrataciones.gov.py, o en las oficinas de la Unidad Operativa de Contratación, sito en el Bloque "K" de la FIUNA, Campus de la UNA - San Lorenzo.

INFORMACIONES: (021) 585-581/4 Int. 1160 - Fax: (021)577-016 - UNIDAD OPERATIVA DE CONTRATACIONES - FIUNA
www.ing.una.py

Expertos en armas químicas ingresan al lugar del ataque

Los investigadores de la Organización para la Prohibición de las Armas Químicas (OPAQ) llegaron el martes a la ciudad siria de Duma, 10 días después de un presunto ataque químico contra ese ex bastión rebelde, aunque los países occidentales dudan de que se puedan hallar todavía pruebas en el lugar.

En las últimas 24 horas, Estados Unidos y Francia acusaron al Gobierno sirio y a su aliado ruso de querer obstaculizar el trabajo de los especialistas de la OPAQ.

ACUERDO. Turquía aseguró el martes que seguirá trabajando con Irán y Rusia para alcanzar un acuerdo en Siria, a pesar de sus diferencias sobre los ataques occidentales en respuesta a un supuesto ataque químico atribuido al régimen.

Los presidentes turco, Recep Tayyip Erdogan, e iraní, Hasan Rohani, recalcaron durante una conversación telefónica la importancia de continuar los esfuerzos comunes entre Turquía, Irán y Rusia en el marco del proceso de Astaná, para proteger la integridad territorial de Siria y encontrar una solución política permanente a la crisis, indicaron fuentes de la presidencia turca.

Mientras, el ejército sirio comenzó el martes el bombardeo previo a un ataque a la última zona fuera de su control cerca de Damasco, dijo un comandante de la alianza a favor del Gobierno sirio, aprovechando la captura de un suburbio de Guta Oriental.

Recuperar el campamento de Yarmouk y las áreas vecinas situadas al sur de la ciudad daría al presidente Bashar al-Assad el control completo sobre la capital de Siria, consolidando aún más su poder.

Yarmouk, el mayor campamento para refugiados palestinos en Siria desde mediados del siglo XX, ha estado bajo control del Estado Islámico durante varios años. Aunque la amplia mayoría de los residentes han huido, Naciones Unidas dice que miles permanecen allí. **AFP-REUTERS**

REUTERS

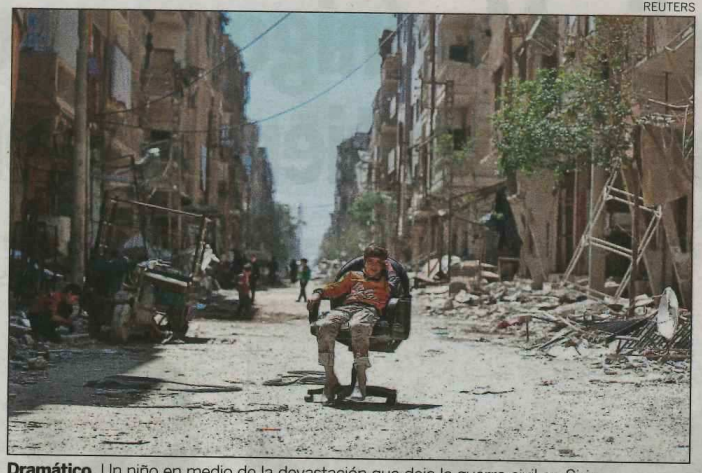

Dramático. Un niño en medio de la devastación que deja la guerra civil en Siria.

Fuerza de paz

Arabia Saudita reafirmó su disposición de enviar tropas a Siria, con otros países para estabilizar la situación. "Estamos en discusiones con EEUU y lo hemos estado desde el principio de la crisis siria" en 2011, dijo el ministro de Asuntos Exteriores saudí.

Un muerto en EEUU tras fallar motor de avión de Southwest

Una persona murió este martes después de que el motor de un avión de la compañía Southwest Airlines fallara cuando cubría la ruta entre Nueva York y Dallas, lo que obligó a realizar un aterrizaje de emergencia en Filadelfia, dijeron funcionarios estadounidenses.

El vuelo 1380 de Southwest Airlines, un Boeing 737, tuvo un problema en un motor poco después de despegar del aeropuerto LaGuardia, en Nueva York, informó en rueda de prensa Robert Sumwalt, director de la Junta Nacional de Seguridad del Transporte.

Hubo un muerto, confirmó el funcionario.

"Estamos diciendo que esto es una falla de motor", dijo Sumwalt, al confirmar que partes del motor salieron por el aire y que, según testigos, golpearon una ventana del avión e hirieron de manera seria a una mujer.

La identidad de la persona fallecida no fue revelada inmediatamente.

"¡Algo está mal con nuestro vuelo!, ¡parece que nos estamos cayendo!", escribió el pasajero Marty Martínez en un mensaje posteado con un video en Facebook, en el que se le observa mirando con pánico y respirando a través de una máscara de oxígeno. **AFP**

REUTERS

Daño. Técnicos observan el motor que explotó en el vuelo.

Aecio Neves va a juicio por corrupción

El ex candidato presidencial brasileño y actual senador Aecio Neves será juzgado por la corte suprema, que aceptó este martes una denuncia por corrupción y tentativa de obstruir la justicia.

El caso sumerge al Partido de la Socialdemocracia Brasileña (PSDB), en el cieno del escándalo de sobornos multimillonarios y corrupción en la política desvendados por la Operación Lava Jato.

Neves, de 58 años, disputó las elecciones de 2014 y perdió en segunda vuelta por un estrecho margen frente a Dilma Rousseff (2011-2016), del Partido de los Trabajadores (PT).

La fiscalía general lo acusó de "solicitar 2 millones de reales (unos 588.000 dólares) al empresario Joesley Batista, ofreciendo como contrapartida actuación legislativa en favor del grupo J&F", propiedad de la familia Batista, y también de utilizar su cargo de senador para intentar obstruir las investigaciones contra él mismo y sus correligionarios.

Este martes, los cinco jueces de uno de los grupos en que se divide el Supremo Tribunal Federal (STF) aceptaron por unanimidad los cargos de corrupción y apenas uno de ellos rechazó las acusaciones sobre tentativa de obstruir la justicia, pero acabó vencido por cuatro votos a uno.

"No cometí ningún delito. Mi prioridad será presentar a la Justicia todos los hechos que demuestren la absoluta corrección de mis actos y de mis familiares", afirmó Neves en una nota oficial poco después del veredicto.

Junto con Neves, fueron denunciados su hermana y su primo. "La verdad ha de prevalecer", defendió.

Nieto de presidente, ex diputado, ex gobernador del estado de Minas Gerais, Neves fue durante muchos años la cara de la oposición a los gobiernos de izquierda del PT, especialmente en la época en que estuvo a punto de convertirse en presidente de Brasil, en la campaña de 2014.

Pero tras el escándalo desatado por la delación de los ejecutivos de JBS en 2017, que dieron base a dos denuncias penales contra el presidente Michel Temer, Neves fue apartado de la presidencia del PSDB y hasta temporalmente suspendido de su cargo de senador. **AFP**

Universidad Nacional de Asunción

CONVOCATORIA

El Rector de la Universidad Nacional de Asunción CONVOCA A REUNIÓN ORDINARIA DE LA ASAMBLEA UNIVERSITARIA, para el día **miércoles 25 de abril de 2018, a las 08:00 horas, en la Sala de Sesiones del Consejo Superior Universitario, Rectorado – Campus San Lorenzo**, para tratar el siguiente ORDEN DEL DÍA:

- **Memoria Anual de Gestión del Ejercicio 2017 de la Universidad Nacional de Asunción.**

Prof. Ing. Civ. HECTOR A. ROJAS SANABRIA
Vicerrector – Rector en Ejercicio

UNIVERSIDAD NACIONAL DE ASUNCIÓN
FACULTAD DE INGENIERÍA

LICITACIÓN PÚBLICA NACIONAL Nº 05/2017
"CONSTRUCCIÓN DE AULAS ALA OESTE 3RA. ETAPA"
ID Nº 324285

a) Institución: Facultad de Ingeniería de la Universidad Nacional de Asunción (FIUNA).
b) Objeto de la Licitación: OBRAS.
c) Clasificación de la licitación: Licitación Pública Nacional, podrán participar personas físicas y jurídicas domiciliadas en el país.
d) Fuente de financiamiento: Recursos del Tesoro. (Fuente 10).
e) Costo del derecho de participación: Sin costo alguno.
f) Visita al sitio de Obras: Se llevará a cabo desde el día 19 de abril de 2018 hasta el día 20 de abril de 2018. A partir de las 08:00 hasta las 11:00 horas.
g) Entrega de Ofertas: Las ofertas serán recibidas en las oficinas de la Unidad Operativa de Contrataciones sito en el Bloque "K" de la FIUNA, Campus de la UNA - San Lorenzo, hasta el día 30 de abril de 2018 hasta las 10:00 horas.
h) Apertura de Ofertas: La apertura de ofertas se realizara en las oficinas de la Unidad Operativa de Contrataciones sito en el Bloque "K" de la FIUNA, Campus de la UNA - San Lorenzo, el día 30 de abril de 2018 a partir de las 10:15 horas.
i) Plazo de entrega: Según documento del Llamado.
j) Forma de pago: Contra Certificación, con un anticipo del 23,1%.
k) Moneda de Cotización: Guaraníes.
l) No podrán participar: Personas físicas o jurídicas inhabilitadas conforme al Artículo 40 de la Ley Nº 2051/2003.
m) Consultas: Las consultas serán recibidas en las oficinas de la Unidad Operativa de Contrataciones sito en el Bloque "K" de la FIUNA, Campus de la UNA - San Lorenzo, hasta el día 23 de abril de 2018 hasta las 10:00 horas.
n) Documentos de la Licitación: Podrán ser obtenidos sin costo alguno, a través del Sistema de Información de Contrataciones Públicas (SICP), en el sitio web: www.contrataciones.gov.py, o en las oficinas de la Unidad Operativa de Contratación, sito en el Bloque "K" de la FIUNA, Campus de la UNA - San Lorenzo.

INFORMACIONES: (021) 585-581/4 Int. 1160 - Fax: (021)577-016 - UNIDAD OPERATIVA DE CONTRATACIONES - FIUNA
www.ing.una.py

Disparan a equipo de la ONU en Siria, en su visita a Duma

REUTERS

Retorno. Expertos de OPAQ regresan a la capital tras ataque.

REUTERS, EFE y AFP
LA HAYA - HOLANDA

Un equipo de seguridad de Naciones Unidas fue atacado en Siria mientras realizaba un reconocimiento para que inspectores puedan visitar los sitios de un presunto ataque con armas químicas, por lo que funcionarios dijeron que ya no estaba claro cuándo podrían entrar el grupo de verificación.

Los inspectores de la Organización para la Prohibición de las Armas Químicas (OPAQ) se encuentran en Siria para investigar un incidente ocurrido el 7 de abril, en el que decenas de civiles murieron gaseados por fuerzas gubernamentales, según países occidentales y grupos de rescate.

El director general de la OPAQ, Ahmet Üzümcü, dijo que el Departamento de Seguridad de las Naciones Unidas (UNDSS) había decidido llevar a cabo un reconocimiento en 2 sitios en la ciudad de Duma antes de que los inspectores los visitaran. "Al llegar al sitio uno, se reunió una gran multitud y el consejo provisto por el UNDSS fue que el equipo de reconocimiento debía retirarse", dijo en una reunión en la sede central, comentarios que luego se divulgaron.

"De momento, no sabemos cuándo podrá desplegarse [la misión de investigación] en Duma", precisó Ahmet, después de que un equipo de seguridad de la ONU hubiera sido blanco de disparos en esa ciudad. "Por supuesto, solo me plantearía ese despliegue [...] si nuestro equipo puede contar con un acceso sin trabas a los sitios", advirtió.

DISIDENTES CRITICAN. Con sus ataques al régimen de Bashar al Asad, EEUU, Francia y Reino Unido no pretenden salvar a los sirios de la brutalidad, sino solo "recuperar parte de su prestigio", afirmó en una entrevista Yassin al Haj Saleh, un prominente opositor sirio. A su paso por Madrid para promocionar su último libro, Yassin se mostró extremadamente crítico. Afirmó que las 3 potencias occidentales no pretenden proteger nuestras vidas y salvar a los sirios de la brutalidad, sino "recuperar parte de su prestigio y expresar su enfado con los rusos y sobre todo con los iraníes", los grandes apoyos exteriores del Gobierno de Damasco, por tolerar el uso de armas químicas.

Por otro lado, al menos 30 personas murieron durante un ataque del grupo terrorista Estado Islámico contra la ciudad de Al Mayadín, controlada por las fuerzas sirias y situada en el noreste del país, informó el Observatorio Sirio de Derechos Humanos. Los extremistas lanzaron una ofensiva contra Al Mayadín, frontera con Irak, lo que derivó en fuertes enfrentamientos contra los efectivos leales al Gobierno de Damasco, según la fuente.

UNIVERSIDAD NACIONAL DE ASUNCIÓN
FACULTAD DE INGENIERÍA

LICITACIÓN PÚBLICA NACIONAL Nº 05/2017
"CONSTRUCCIÓN DE AULAS ALA OESTE 3RA. ETAPA"
ID Nº 324285

a) Institución: Facultad de Ingeniería de la Universidad Nacional de Asunción (FIUNA).
b) Objeto de la Licitación: OBRAS.
c) Clasificación de la licitación: Licitación Pública Nacional, podrán participar personas físicas y jurídicas domiciliadas en el país.
d) Fuente de financiamiento: Recursos del Tesoro. (Fuente 10).
e) Costo del derecho de participación: Sin costo alguno.
f) Visita al sitio de Obras: Se llevará a cabo desde el día 19 de abril de 2018 hasta el día 20 de abril de 2018. A partir de las 08:00 hasta las 11:00 horas.
g) Entrega de Ofertas: Las ofertas serán recibidas en las oficinas de la Unidad Operativa de Contrataciones sito en el Bloque "K" de la FIUNA, Campus de la UNA - San Lorenzo, hasta el día 30 de abril de 2018 hasta las 10:00 horas.
h) Apertura de Ofertas: La apertura de ofertas se realizara en las oficinas de la Unidad Operativa de Contrataciones sito en el Bloque "K" de la FIUNA, Campus de la UNA - San Lorenzo, el día 30 de abril de 2018 a partir de las 10:15 horas.
i) Plazo de entrega: Según documento del Llamado.
j) Forma de pago: Contra Certificación, con un anticipo del 23,1%.
k) Moneda de Cotización: Guaraníes.
l) No podrán participar: Personas físicas o jurídicas inhabilitadas conforme al Artículo 40 de la Ley Nº 2051/2003.
m) Consultas: Las consultas serán recibidas en las oficinas de la Unidad Operativa de Contrataciones sito en el Bloque "K" de la FIUNA, Campus de la UNA - San Lorenzo, hasta el día 23 de abril de 2018 hasta las 10:00 horas.
n) Documentos de la Licitación: Podrán ser obtenidos sin costo alguno, a través del Sistema de Información de Contrataciones Públicas (SICP), en el sitio web: www.contrataciones.gov.py, o en las oficinas de la Unidad Operativa de Contratación, sito en el Bloque "K" de la FIUNA, Campus de la UNA - San Lorenzo.

INFORMACIONES: (021) 585-581/4 Int. 1160 - Fax: (021)577-016 - UNIDAD OPERATIVA DE CONTRATACIONES - FIUNA
www.ing.una.py