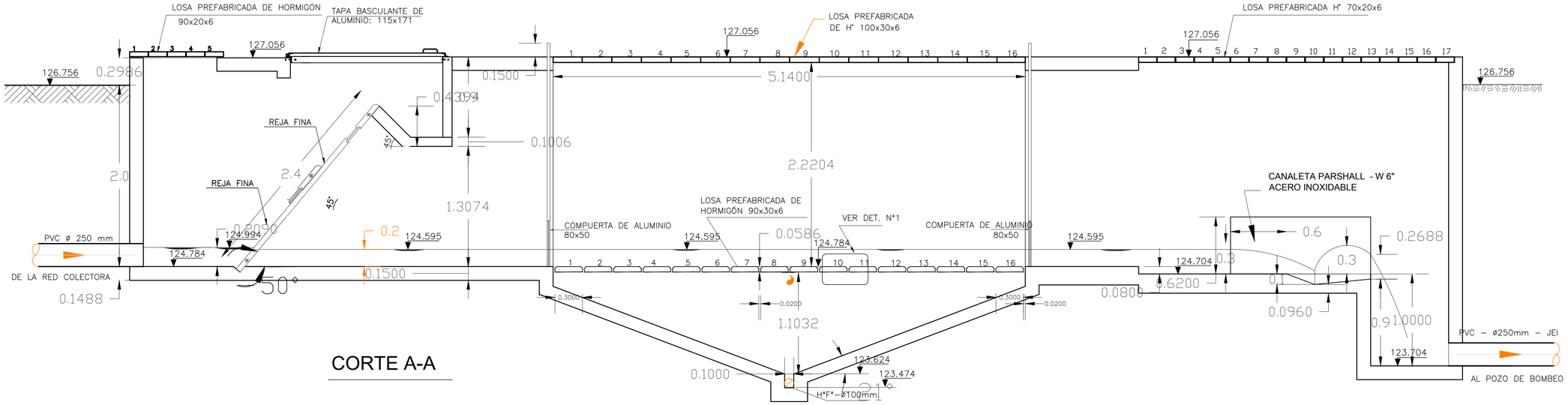

CORTE A-A

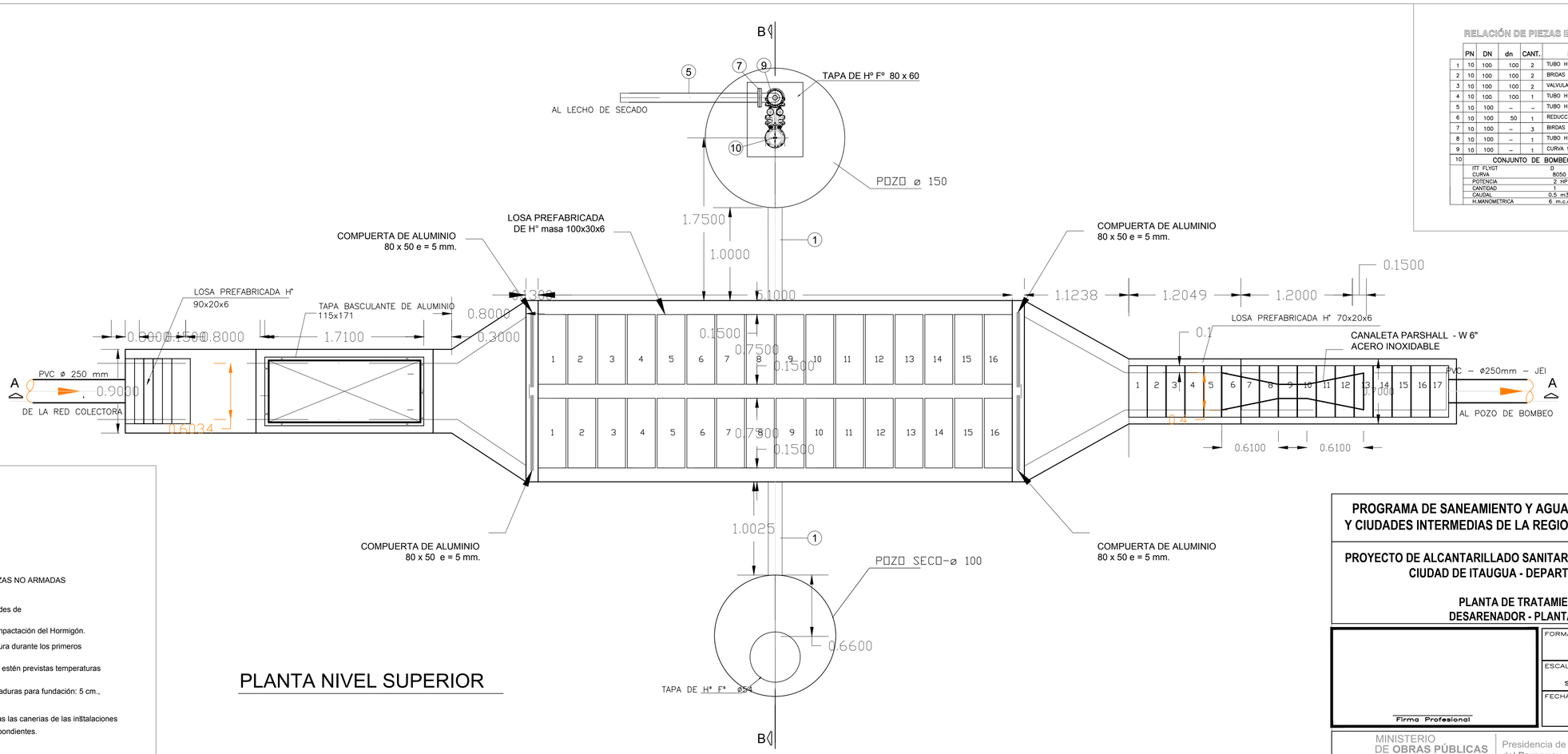

PLANTA NIVEL SUPERIOR

RELACIÓN DE PIEZAS INSTALACIÓN HIDRÁULICA

	PN	DN	dn	CANT.	DESCRIPCIÓN	LONGITUD mm
1	10	100	100	2	TUBO H°F° PARA SOLDAR	1750
2	10	100	100	2	BRIDAS H°F° PARA SOLDAR	–
3	10	100	100	2	VALVULA EXCLUSA H°F° C/BRIDA Y CABEZOTE	–
4	10	100	100	1	TUBO H°F° PARA SOLDAR	4880
5	10	100	–	–	TUBO H°F° PARA SOLDAR	al lecho de secado
6	10	100	50	1	REDUCCIÓN	–
7	10	100	–	3	BRIDAS H°F° PARA SOLDAR	–
8	10	100	–	1	TUBO H°F° PARA SOLDAR	3020
9	10	100	–	1	CURVA 90° CON BRIDA	–
10	CONJUNTO DE BOMBEO					

ITT FLYGT	D
CURVA	8050 HT
POTENCIA	2 HP
CANTIDAD	1
CAUDAL	0.5 m3/h
H.MANOMETRICA	6 m.c.a.

OBSERVACIONES

1.- Tensiones:

a-HORMIGON ARMADO
fck = 210 Kg/cm2.
fyk = 4200 Kg/cm2.

b-HORMIGON PARA PIEZAS NO ARMADAS
fck = 180 Kg/cm2.

2.- Verificar en obra todas las longitudes de los hierros antes de cortarlos.

3.- Usar vibrador para la correcta compactación del Hormigón.

4.- Regar abundantemente la estructura durante los primeros ocho dias despues de la carga.-

5.- Suspender el cargamento cuando estén previstas temperaturas inferiores a 5°.

6.- Recubrimiento mínimo de las armaduras para fundación: 5 cm., para el resto: 3 cm.

7.- Antes del cargamento, prever todas las canerias de las instalaciones de acuerdo con los planos correspondientes.

PROGRAMA DE SANEAMIENTO Y AGUA POTABLE PARA EL CHACO Y CIUDADES INTERMEDIAS DE LA REGION ORIENTAL DEL PARAGUAY

PROYECTO DE ALCANTARILLADO SANITARIO Y PLANTA DE TRATAMIENTO CIUDAD DE ITAUGUA - DEPARTAMENTO CENTRAL

PLANTA DE TRATAMIENTO N° 1
DESARENADOR - PLANTA Y CORTE

Firma Profesional

FORMATO: A1
Observación: Medidas en metros.
ESCALA: Según lo indicado
FECHA: ABRIL-2014
LAMINA N°: T1-02-R01

MINISTERIO DE OBRAS PÚBLICAS Y COMUNICACIONES | Presidencia de la República del Paraguay | Financiamiento Ley 4785/2012