LICITACION POR CONCURSO DE OFERTAS N° 07/13

"ADQUISICIÓN DE EQUIPOS Y CABLEADOS"

ID: 263.505

Asunción, 03 de octubre de 2013

ADENDA N°1

SEÑORES OFERENTES:

El Ministerio de la Defensa Pública, de conformidad al Art. 22 inciso "b" de la Ley N° 2051, el Art. 40 del Decreto N° 21.909, que reglamenta la citada Ley y en uso de sus atribuciones, emite la siguiente Adenda a fin de realizar las siguientes modificaciones correspondientes al llamado de referencia:

1) Modifíquese los siguientes puntos:

SECCION I – DATOS DE LA LICITACION

D) Presentación y Apertura de Ofertas

Presentación de ofertas: **11/10/13 a las 10:00hs**

Apertura de sobres: **11/10/13 a las 10:10hs**

MATERIALES MINIMOS A SER UTILIZADOS

N°	Descripción de Productos	Clas.	Cant.
1	Conectores Hembra RJ45 Cat.5e	Uni.	164
2	Conectores Hembra RJ45 Cat.6	Uni.	16
3	Espejos 2 Pos Color Blanco	Uni.	164
4	Tapa ciega para espejos blanco	Uni.	164
5	Bastidor Externo FK	Uni.	164
6	Cable UTP Categoría 5e Color Gris	Caja	25
7	Cable UTP Categoría 6 Color Gris	Caja	1
8	Patch cord de 1,0 mts Categoria 5e	Uni.	164

9	Patch cord de 1,0 mts Categoria 6 ROJO (link backbone)	Uni.	20
10	Patch cord de 2,5 mts Categoria 5e	Uni.	170
11	Patch Panel de 24 puertos Categoria 5e	Uni.	8
12	Patch Panel Descargado de 24 puertos	Uni.	4
13	Guía de cables Cerrado de 1U con perforación trasera	Uni.	15
14	Rack Mural de 15U Pivotante	Uni.	4
15	Tornillos con tuercas enjaulada para racks	Uni.	200
16	Panel de Cierre de 1 U	Uni.	16
17	Bandeja de 1 U Normal	Uni.	1
18	Canal de tensión de 8 tomas sin TM	Uni.	4
19	Canaletas de 100x50 x 2 mts	Uni.	350
20	Materiales Varios	Uni.	1
21	Mano de obra por montaje e instalación de rack`s	Uni.	4
22	Certificación y etiquetado del cableado, incluyendo el informe en formato digital.	Uni.	172
23	Mano de obra por instalación de canaletas, tendido del cableado de red, crimpaje de conectores RJ45 hembra y tomas externas, crimpaje de patch panel.	Uni.	172

EQUIPOS ACTIVOS

N°	Descripción de Productos	Clas.	Cant.
1	Switch de 24 puertos de 10/100 + 2 puertos en giga (switch access)	Uni.	6
2	Access Point N	Uni.	3

RACK Y ACCESORIOS PARA SERVER

N°	Descripción de Productos	Clas.	Cant.
1	Rack abierto de 45U de 2 Parantes	Uni.	1
2	Bandeja normal liviana de 1U	Uni.	1
3	Bandeja para monitor de 2U	Uni.	1
4	Bandeja Pesada para SERVER de doble fijación para rack abierto	Uni.	2
5	Bandeja Rebatible para teclado y mouse de 6U	Uni.	1
6	Canal de tensión de 8 tomas rackeable 1U	Uni.	2
7	KVM Switch de 8 puertos USB rackeable	Uni.	1
8	Cable de 1,8 mts USB para KVM Switch	Uni.	4

ALIMENTACION ELECTRICA PARA LA RED

N°	Descripción de Productos	Clas.	Cant.
1	Cable Tipo Taller de 3 x2 mm	Mts.	300
2	Toma externa con un pico tipo americano	Uni.	3
3	Conector eléctrico hembra para UPS	Uni.	3
4	Servicio de instalación del cableado elèctrico	Uni.	3

PROYECTO DE CABLEADO ESTRUCTURADO

MINISTERIO DE LA DEFENSA PUBLICA **PLANTA BAJA**

PROYECTO DE CABLEADO ESTRUCTURADO

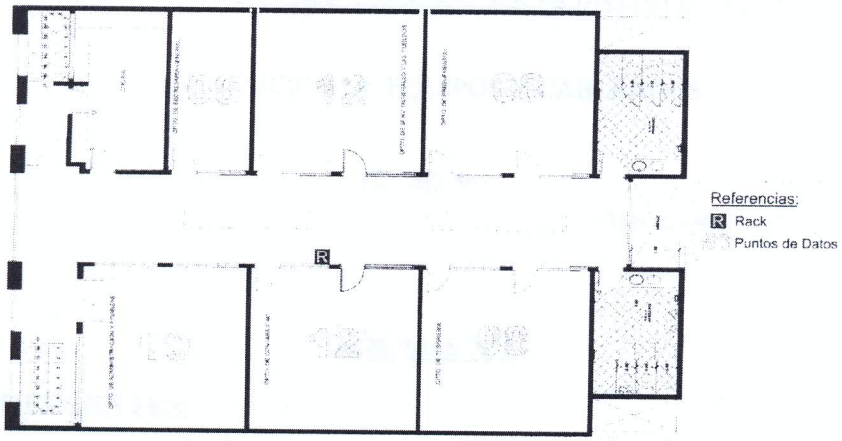

MINISTERIO DE LA DEFENSA PUBLICA **PISO 1**

PROYECTO DE CABLEADO ESTRUCTURADO

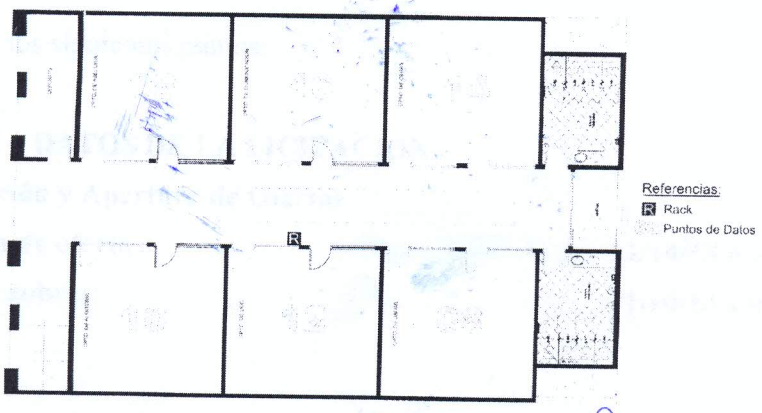

MINISTERIO DE LA DEFENSA PUBLICA **PISO 2**

PODER JUDICIAL
MINISTERIO DE LA DEFENSA PUBLICA
UOC

E.P. Héctor Salinas
Responsable de la Unidad Operativa de Contrataciones