DIRECCIÓN GENERAL DE ADMINISTRACIÓN Y FINANZAS
DIRECCIÓN DE RECURSOS FÍSICOS

NOTA DRF Nº 0116/2021

Asunción, 22 de ENERO de 2021

Señora
DRA. ROMINA SANABRIA, Directora Regional
7ma. Region Sanitaria Itapua

Me dirijo a Usted en atención al **SIMESE Nº 166.402/2020 – NOTA DG7RS Nº 033/2021** a través de la cual solicita **verificación de ajustes realizados a PROYECTO DE CONSTRUCCIONES VARIAS EN EL CENTRO DE SALUD DE OBLIGADO, a ser ejecutados por la Municipalidad de Obligado.**

Al respecto, se remite adjunto para conocimiento y consideración, **INFORME D y P/DRF** a través del cual **se otorga parecer favorable para su ejecucion, RECOMENDANDO considerar lo detallado en dicho Informe con respecto a dimensiones de Boxes y puerta de baño inclusivo.**

La saludo atentamente.

MINISTERIO DE SALUD PÚBLICA Y BIENESTAR SOCIAL
DIRECCION DE RECURSOS FISICOS
D.G.A.F.

Msc. Arq. LETICIA HERREROS CATALDI
DIRECTORA
DIRECCIÓN DE RECURSOS FÍSICOS/DGAF

SIMESE Nº 166.402/2020

Ministerio de
SALUD PÚBLICA
Y BIENESTAR SOCIAL

GOBIERNO
NACIONAL

INFORME D y P. / D.R.F.

A	:	**ARQ. KAREN BANKS** – JEFA DEPARTAMENTOS DE DISEÑOS Y PROYECTOS –D.R.F.
DE	:	**ÁNGEL ALVARENGA** – FISCAL Y PROYECTISTA DEPARTAMENTO DE DISEÑOS Y PROYECTOS
REF	:	**CONSTRUCCIÓN Y REPARACIONES VARIAS DEL CENTRO DE SALUD DE OBLIGADO**
FECHA	:	**22 DE ENERO DE 2021**
SOLICITANTE	:	**DR. ROMINA SANABRIA – DIRECTORA INTERINA VII REGIÓN SANITARIA ITAPUA**
EXPEDIENTE	:	**SIMESE 166402/2020**
SOLICITUD	:	**AUTORIZACIÓN PARA LA INVERSIÓN FINANCIERA**

Al respecto, observando los documentos adjuntos elaborados y ya modificados por profesionales de la Municipalidad de Obligado, se redacta lo siguiente:

RECIBIDO
22 ENE. 2021
DIRECCIÓN DE RECURSOS FÍSICOS
Ministerio de Salud Pública y Bienestar Social

166402/20
Nelson Ortiz
Dirección de Recursos Físicos

- Ensanchar la dimensión de los espacios previos a los boxes de los inodoros, en orden a los 1,60 mts, en vez de los 1.40 mts como figura en el Plano, a modo de optimizar el uso y paso simultaneo de usuarios en los baños.

La puerta del baño inclusivo deberá abrir hacia el exterior del baño

Respecto a la Planilla y Especificaciones Técnicas no se observan reparos. Las cantidades y los precios consignados en la misma, como las responsabilidades durante y después de ejecución de los trabajos, son de exclusiva responsabilidad del proyectista o responsable firmante de la institución encargada del gerenciamiento, y deberán ser verificadas in situ posteriormente por el mismo profesional.

Observación: La propuesta queda aprobada para su ejecución, teniendo en cuenta los puntos mencionados.

Atentamente

14:30,

MESA DE ENTRADA
Nº: 166402/20
22-01-2021
Firma:
D.R.F.
COORDINACIÓN TÉCNICA

A la Dirección a sus efectos

22/01/21

Informar al solicitante con los debidos observaciones

MINISTERIO DE SALUD PUBLICA Y BIENESTAR SOCIAL
DIRECCION DE RECURSOS FISICOS
D.G.A.F.

Msc. Arq. Leticia Herreros C.
Directora
Dirección de Recursos Físicos - DGAF
M.S.P. y B.S.
25.01.21

SALUD PUBLICA Y BIENESTAR SOCIAL — GOBIERNO NACIONAL

SÉPTIMA REGIÓN SANITARIA
SECRETARÍA [illegible]
7ma. secretaría

NOTA DGTRS Nº 033/2021

Señora:
Arq. Leticia Herreros – Directora General
Dirección General de Recursos Físicos
Ministerio de Salud Pública y Bienestar Social
Presente

Tengo el agrado de dirigirme a [illegible] con el fin de elevar a su conocimiento [illegible] año, donde el Sr. Gil Am[illegible] técnicos que fueron objeto [illegible] referencia al proyecto de inversión [illegible]

Con lo expuesto se remiten los [illegible]

Sin otro particular, me despido de [illegible]

A Angel Alvarenga
para verificar e informar.

Arq. Karen Banks
Jefa Dpto. de Diseños
Dirección de Recursos Físicos
M.S.P. y B.S.
19/01/2021

Dra. Remina [illegible]
Directora Regional
Septima Región Sanitaria

RECIBIDO
18 ENE 2021
DIRECCIÓN [illegible]

166402/20
Nelson Ortiz
Dirección de Recursos Físicos
48

A Diseños
Consideración

MINISTERIO DE SALUD PUBLICA Y BIENESTAR SOCIAL
DIRECCION DE RECURSOS FISICOS
REPUBLICA DEL PARAGUAY
D.G.A.F.

Msc. Arq. Leticia Herreros C.
Directora
Dirección de Recursos Físicos - DGAF
M.S.P. y B.S.
18.01.2021

16:15

MESA DE ENTRADA
Nº 2642/20
18-01-2021
Firma:
COORDINACION [illegible]

MUNICIPALIDAD DE OBLIGADO
DEPARTAMENTO DE OBRAS Y CATASTRO

ESPECIFICACIONES TECNICAS CONSTRUCCIONES VARIAS EN EL CENTRO DE SALUD DE OBLIGADO.

BAÑO SEXADOS, AMPLIACIÓN DE DEPOSITO DE CADAVERES, CERCADO PERIMETRAL, PORTÓN DE ACCESO, OBRAS DE MANTENIMIENTO

AÑO 2020

CENTRO DE SALUD

Planta General

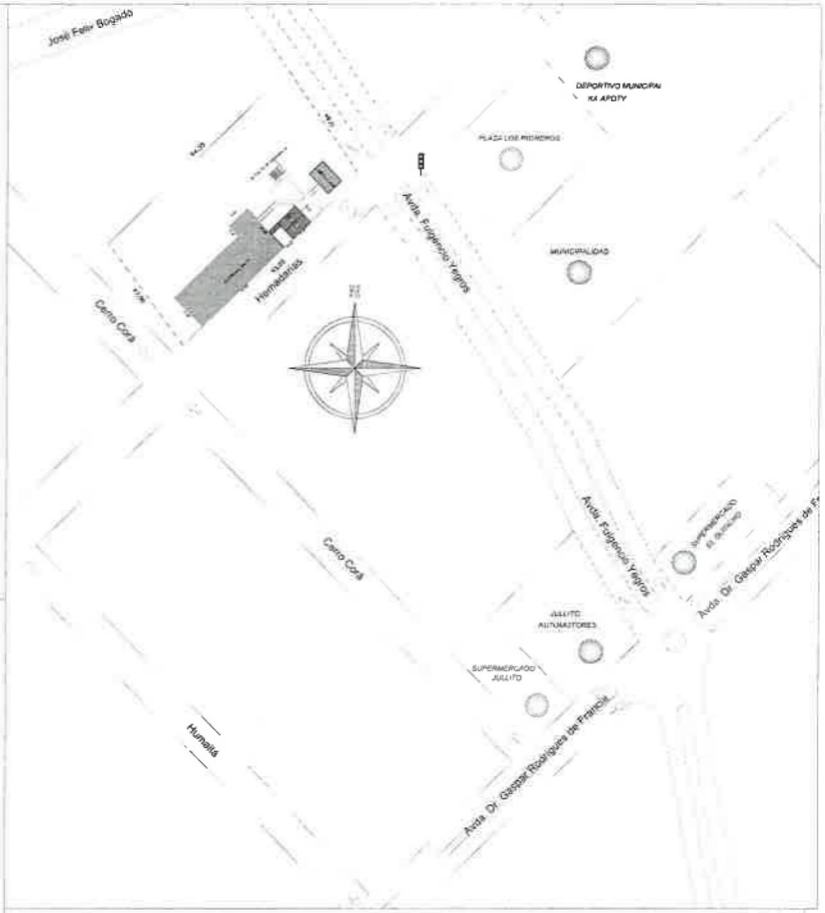

DEPOSITO DE CADAVERES

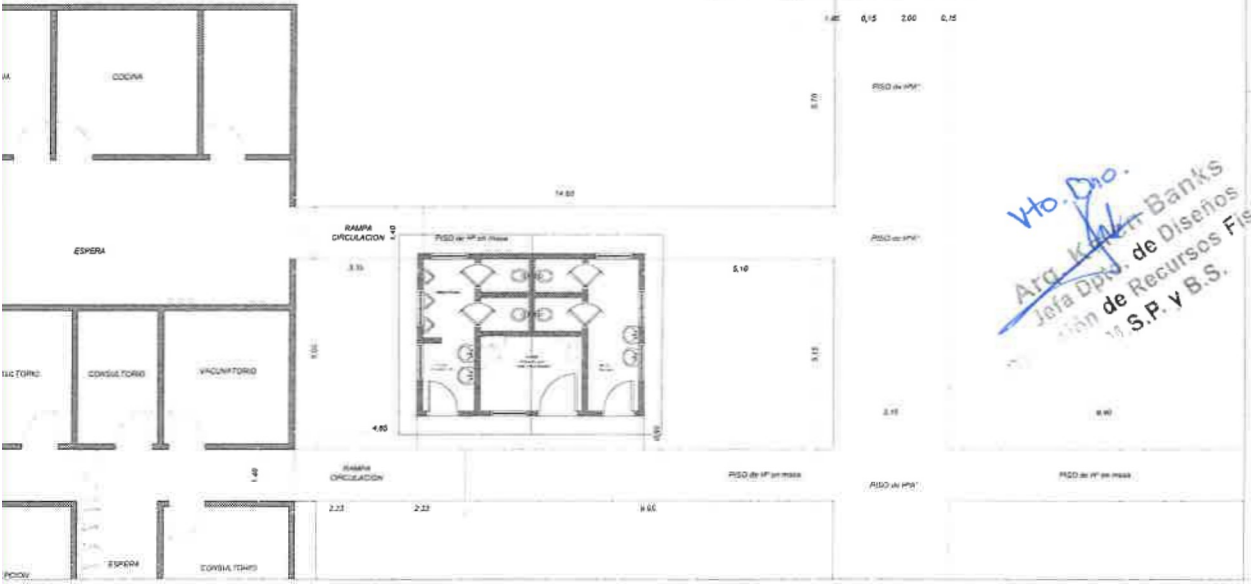

Vto. Bno.
Arq. Karen Banks
Jefa Dpto. de Diseños
de Recursos Físicos
S.P. y B.S.

AMPLIACIÓN - CENTRO DE SALUD

Planta General

Ubicación: Av Dr. Gaspar Rodriguez de Francia esq. Fortin Toledo - Obligado

Superficie a construir:

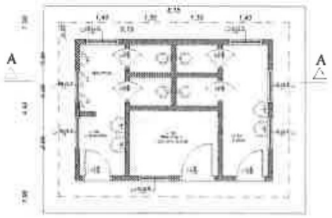

PLANTA ARQUITECTÓNICA

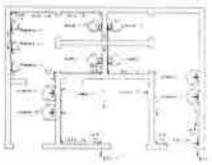

PLANTA INSTALACION AGUA CORRIENTE

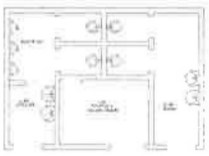

PLANTA INSTALACION CLOACAL

PLANTA DE TECHO

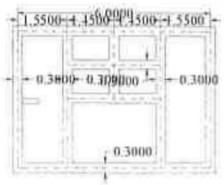

PLANTA DE FUNDACIÓN

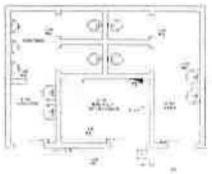

PLANTA INSTALACIÓN ELÉCTRICA

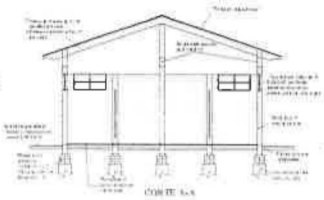

CORTE A-A

FACHADA FRONTAL

DEPOSITO DE CADAVERES

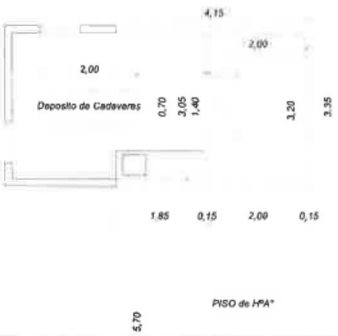

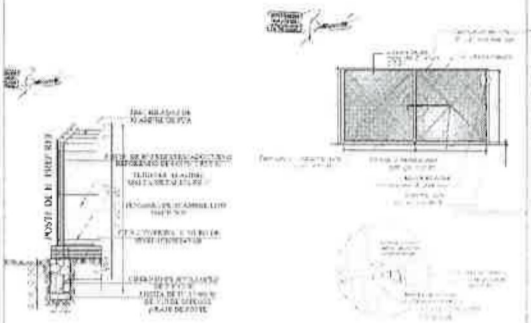

AMPLIACIÓN - CENTRO DE SALUD	
Planta General	
Ubicación: Av Dr. Gaspar Rodriguez de Francia esq. Fortin Toledo - Obligado	
Superficie a construir:	

Vto. Bno

Arq. Karen Banks
Jefa Dpto. de Diseños
Dirección de Recursos Físico
M.S.P. y B.S.