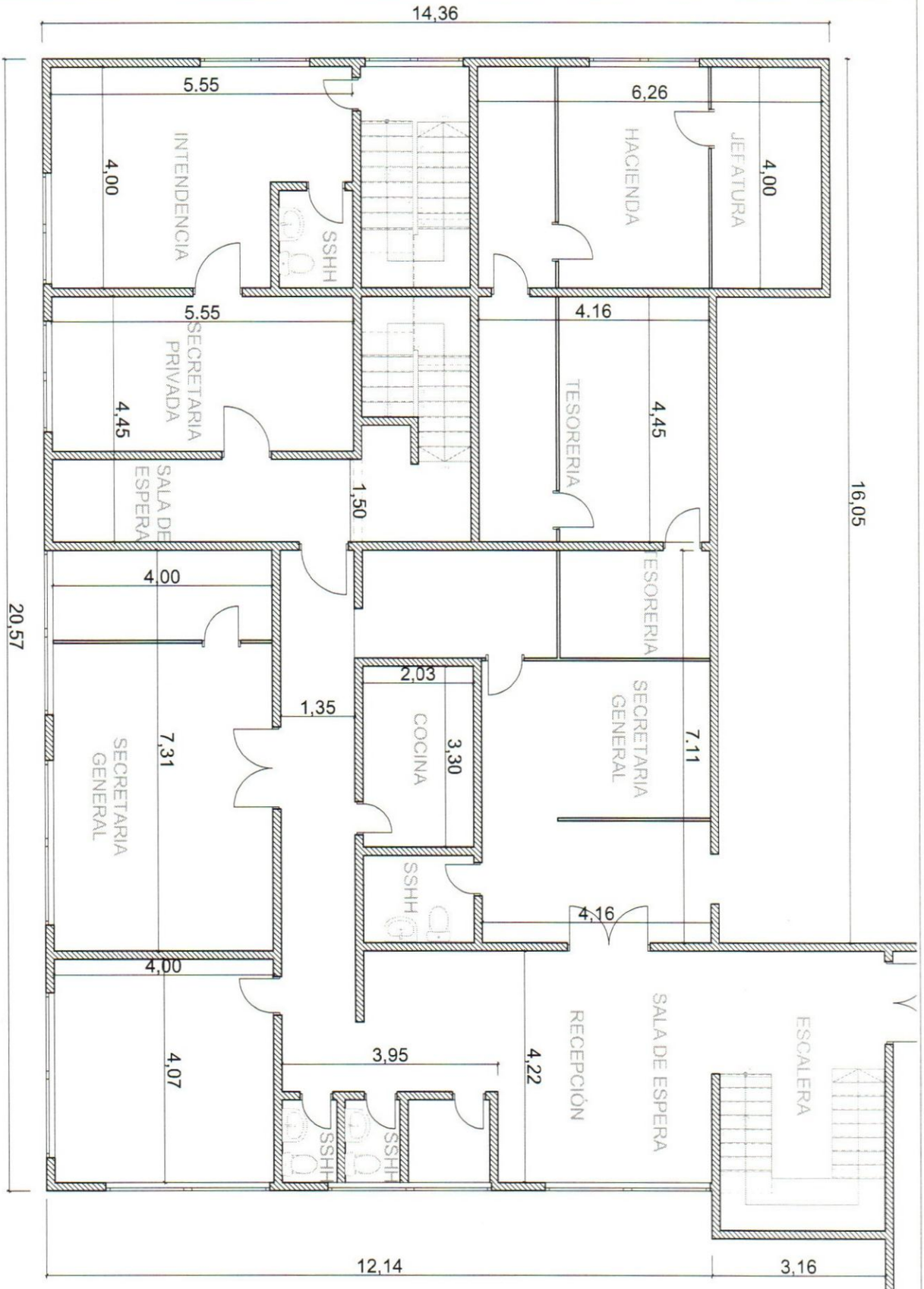


PALACETE MUNICIPAL - PLANTA ALTA INTENDENCIA

PROYECTISTA: ARQ. ROCIO TORRES

MUNICIPALIDAD MARIANO ROQUE ALONSO

Secretaría Gral.

Ing. Lucas Martinado
Director
Dirección General de Obras e Infraestructura

ES COPIA FIEL DEL ORIGINAL