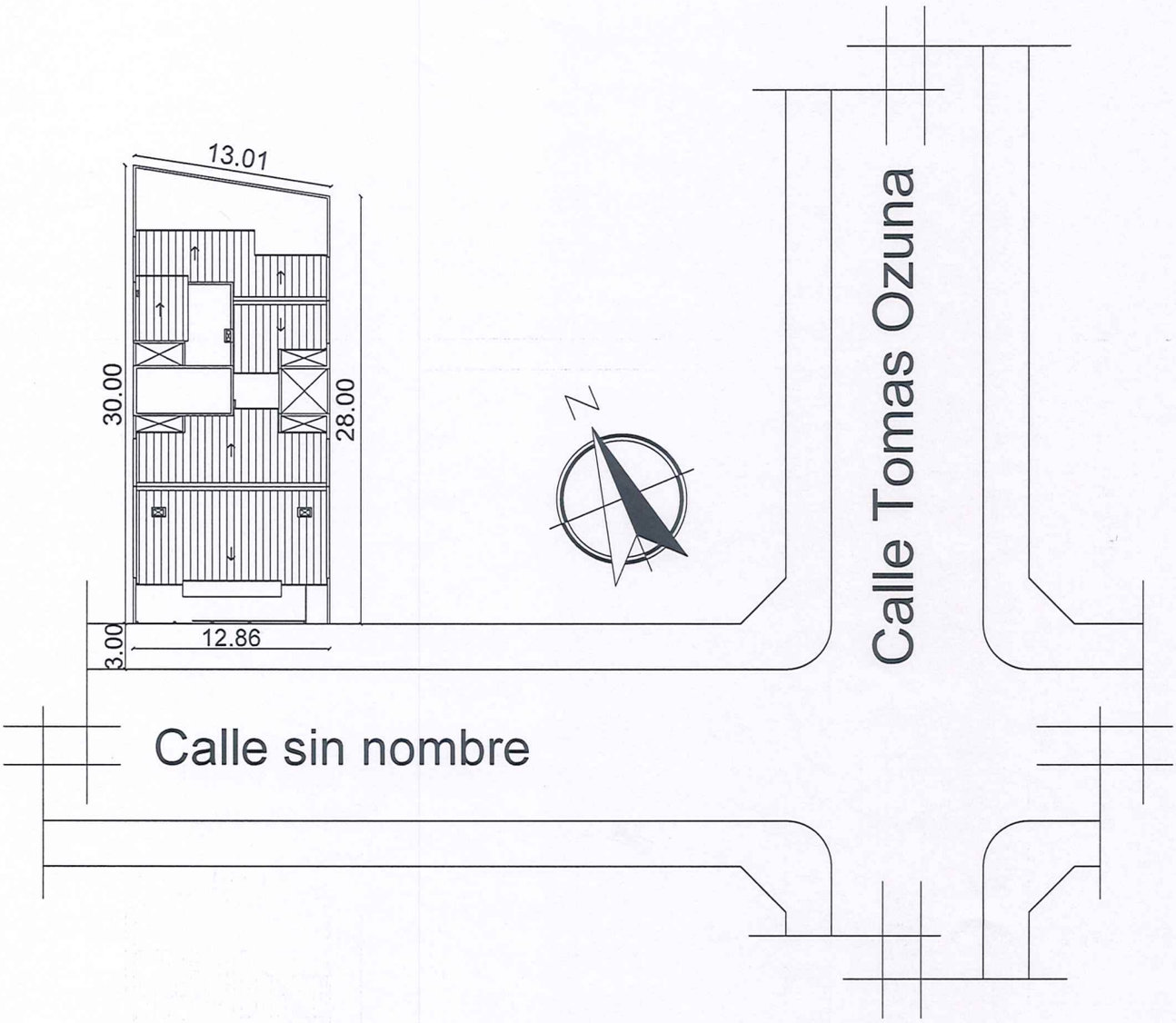

PLANTA DE UBICACION - LUQUE 1 COORDENADAS :25°17'19.5"S 57°29'06.6"W Cuenta Corriente Catastral: 27-1300-07	Area de Terreno 372,88 m^2	LAM. N° 1

Arq. Daniel L. Emery
Director de Ejecución y Control
de Obras Licitadas
M.U.V.H.
EDDGTE

Arq. Liz Mabel Bustos de Dubrez
Jefa Interina Dpto. de Costo
M.U.V.H.

Arq. Ana Maíz Coronel
DDPH - DGTE
MUVH

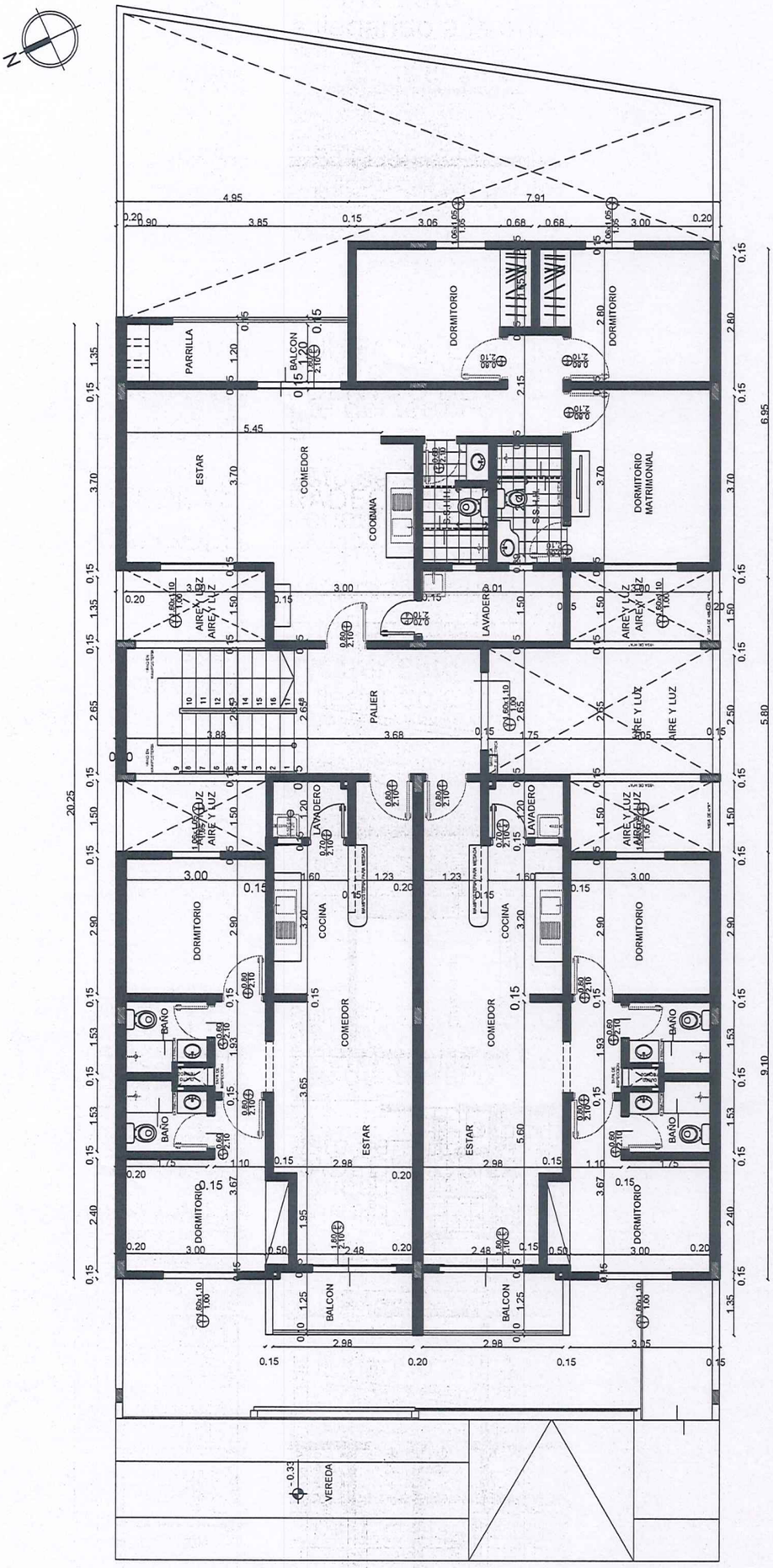

El proyecto es un bloque de Departamentos de PB (Estacionamiento) + 3 Planta tipo y tiene un area edificada de aprox 1200m2

PLANTA TIPO - LUQUE 1 Esc. 1/125	Area de Terreno 372,88 m	LAM. N° 2	

Arq. Daniel L. Emery
Director de Ejecución y Control de Obras Licitadas
MUVH

Arq. Liz Mabel Lasso de Duarte
Jefa Interina Dpto. de Costo
M.U.V.H.

Arq. Ana Maiz Coronel
DPH - DGTE
MUVH

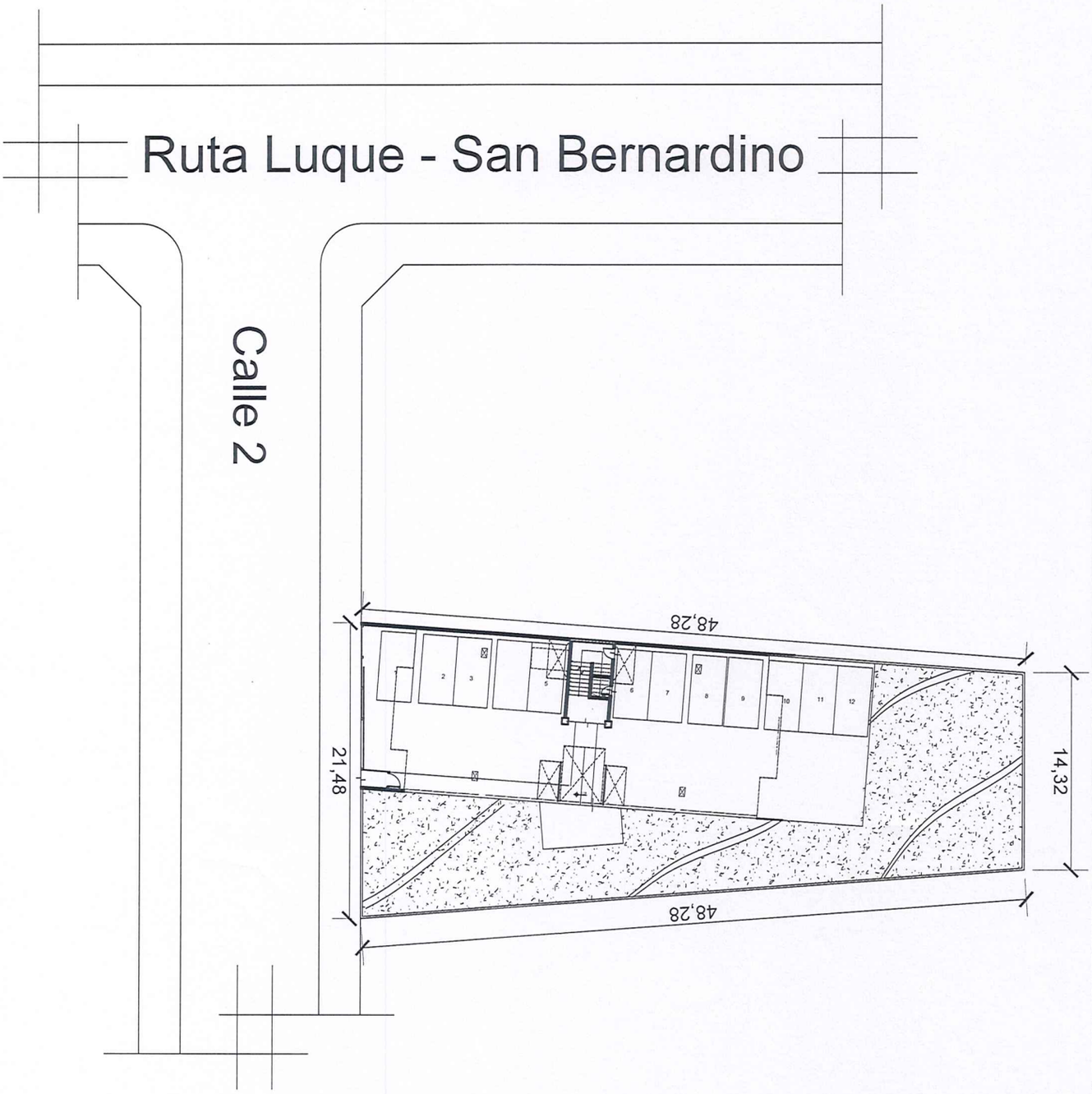

PLANTA DE UBICACION - LUQUE 3 COORDENADAS : 25°15'01.4"S 57°27'31.5"W Cuenta Corriente Catastral: 27-1946-16/17	Area de Terreno 863,50 m^2	LAM. N° 3

Arq. Daniel L. Emery
Director de Ejecución y Control
de Obras Licitadas
MUVH

Arq. Liz Mabel Bustos de Dubrez
Jefa Interina Dpto. de Costo
M.U.V.H.

Arq. Ana Maiz Coronel
DDPH - DGTE

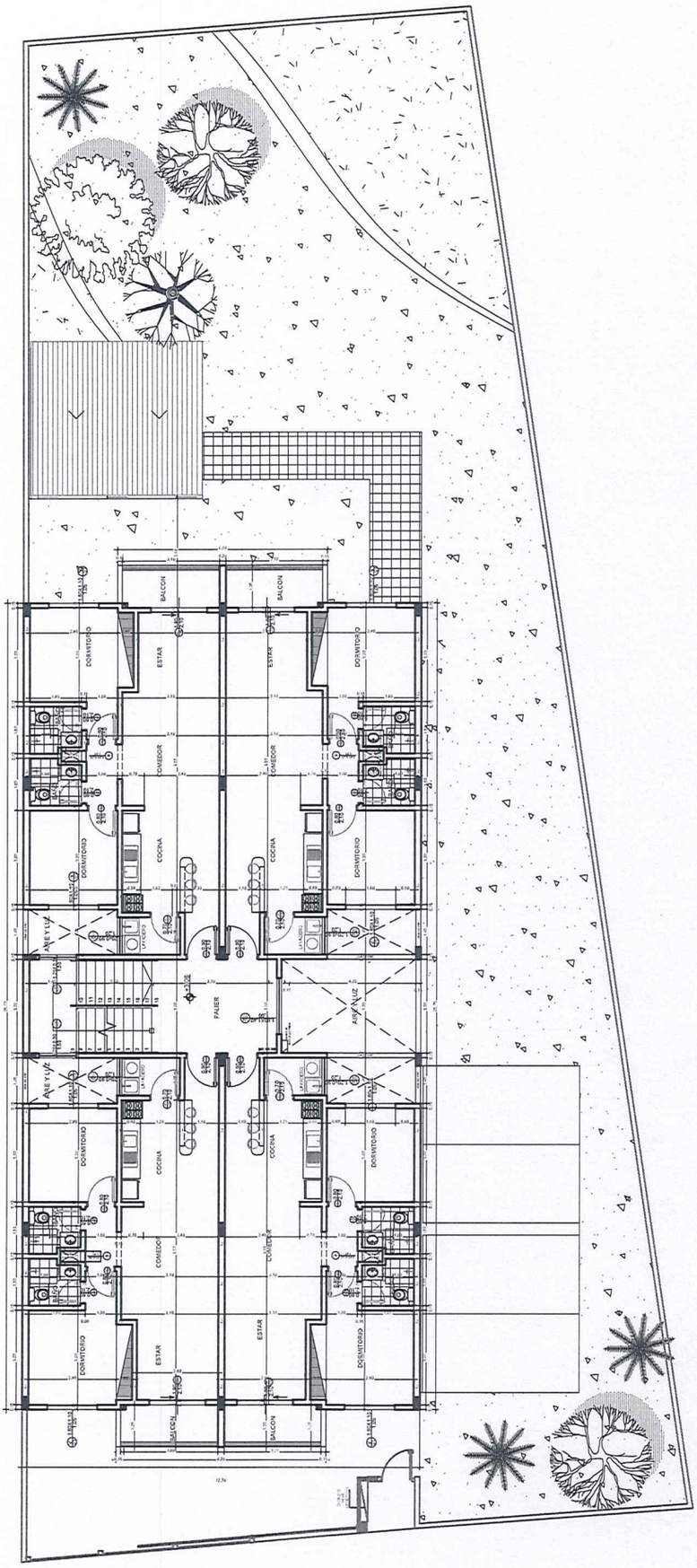

El proyecto es un bloque de Departamentos de PB (Estacionamiento) + 3 Planta tipo y tiene un area edificada de aprox 1200m2

PLANTA TIPO - LUQUE 3		Area de Terreno	LAM. N°
Esc. 1/200		863,50 m	4

Arq. Ana Maíz Coronel
DDPH - DOTE
MUVH

Arq. Liz Mabel Bustos de Dubrez
Jefa Interina Dpto. de Costo
M.U.V.H.

Arq. Daniel [illegible]
Director de Ejecución y Control
de Obras Licitadas
M.U.V.H.

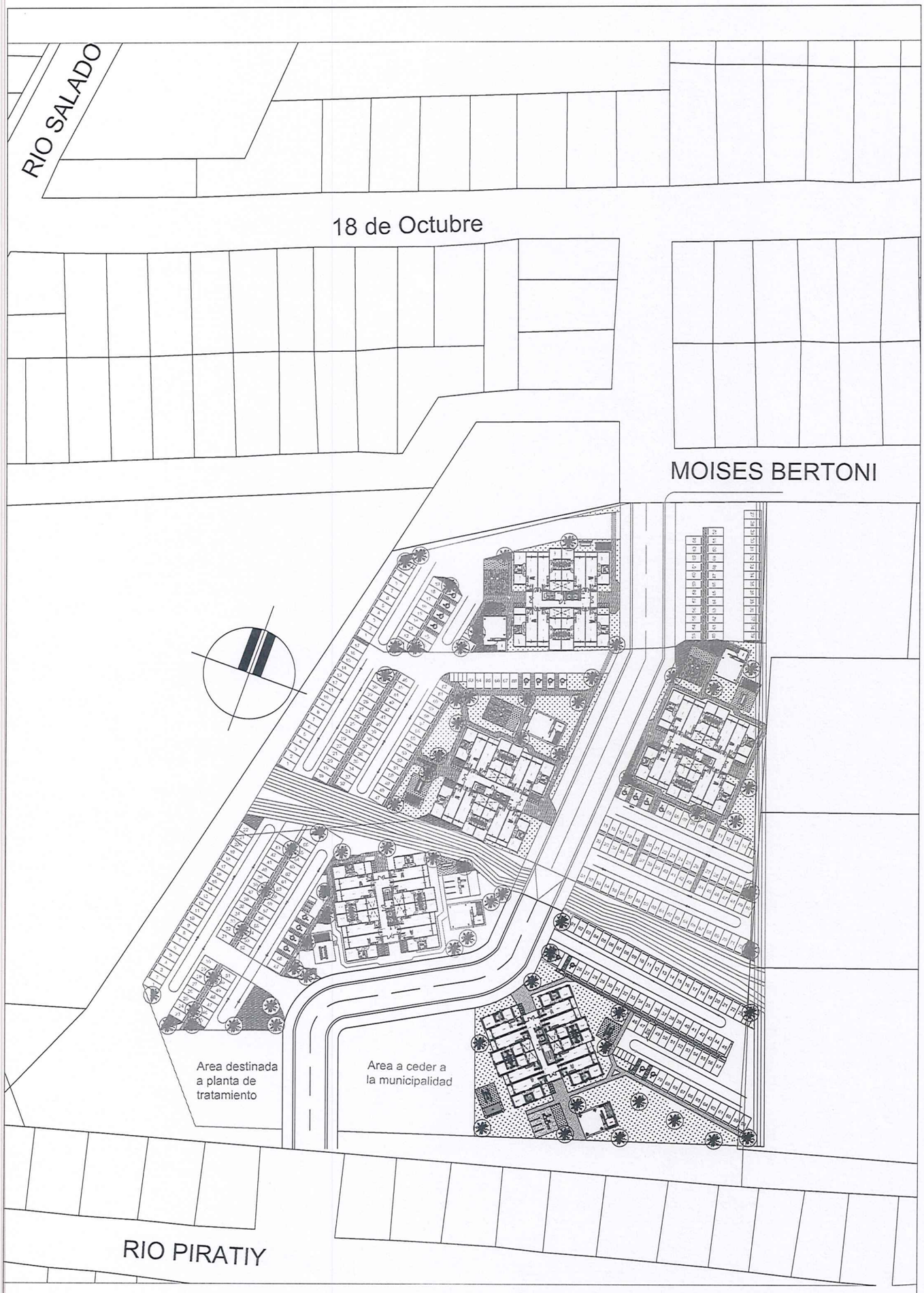

PLANTA DE UBICACION - VILLA ELISA COORDENADAS :25°22'52.5"S 57°35'19.6"W	Area de Terreno 2,64 Ha	LAM. N° 5

Arq. Liz Mabel Bustos de Dubrez
Jefa Interina Dpto. de Costo
M.U.V.H.

Arq. Daniel L. Emery
Director de Ejecución y Control
de Obras Licitadas
MUVH

Arq. Ana María Coronel
Jefa Interina
MUVH

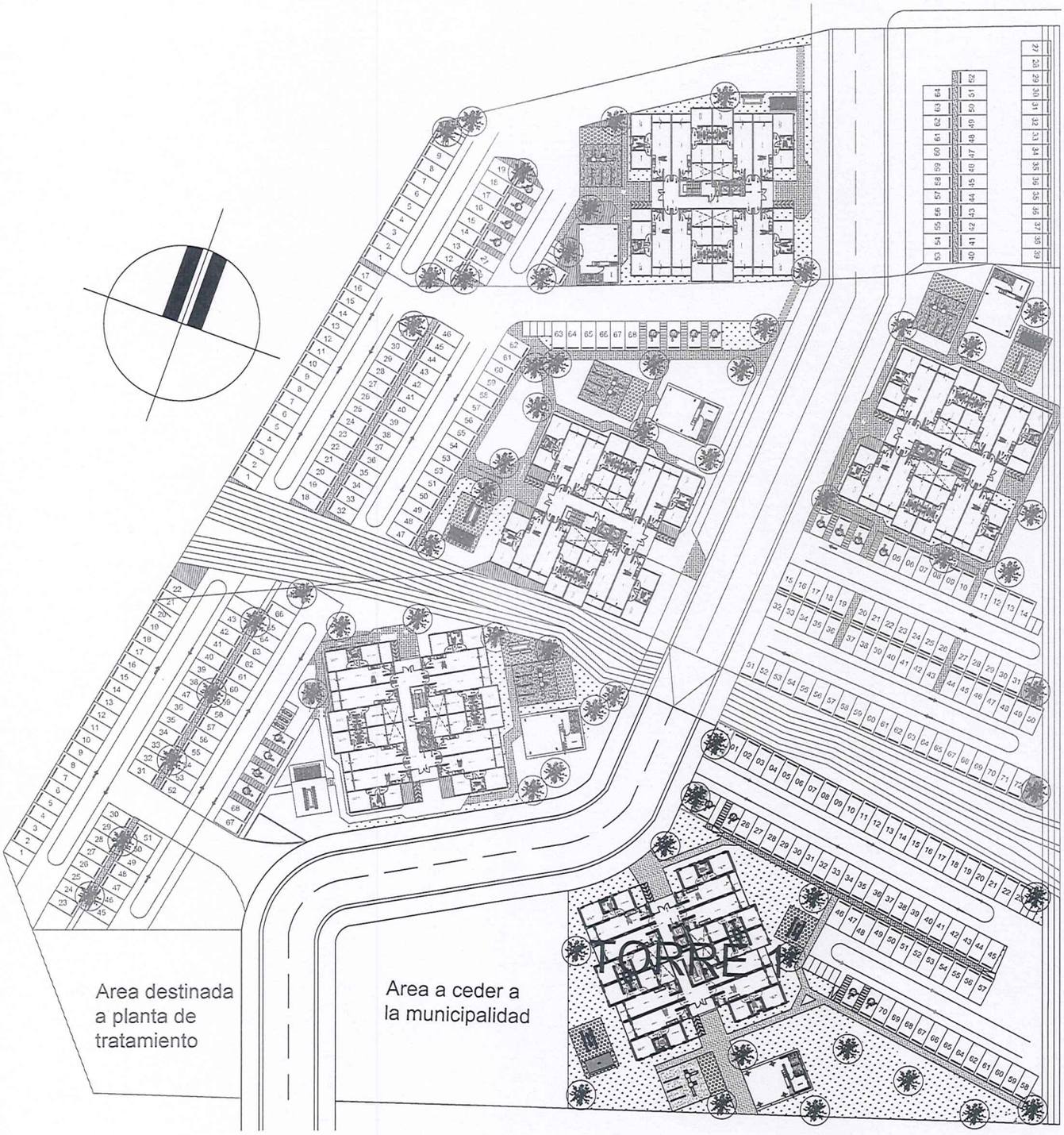

El proyecto es una Torre de Departamentos de PB+8 Planta tipo y tiene un area edificada de aprox 6300m2

PLANTA DE BAJA TORRE 1 - VILLA ELISA	Arq. Liz Mabel Bustos de Dubrez Jefa Interina Dpto. de Costo M.U.V.H.	Area de Terreno 2,64 Ha	LAM. N° 6

Arq. Ana Maiz Coronel
DOPH - DGTE
MUVH

Arq. Daniel L. Emery
Director de Ejecución y Control
de Obras Licitadas
MUVH

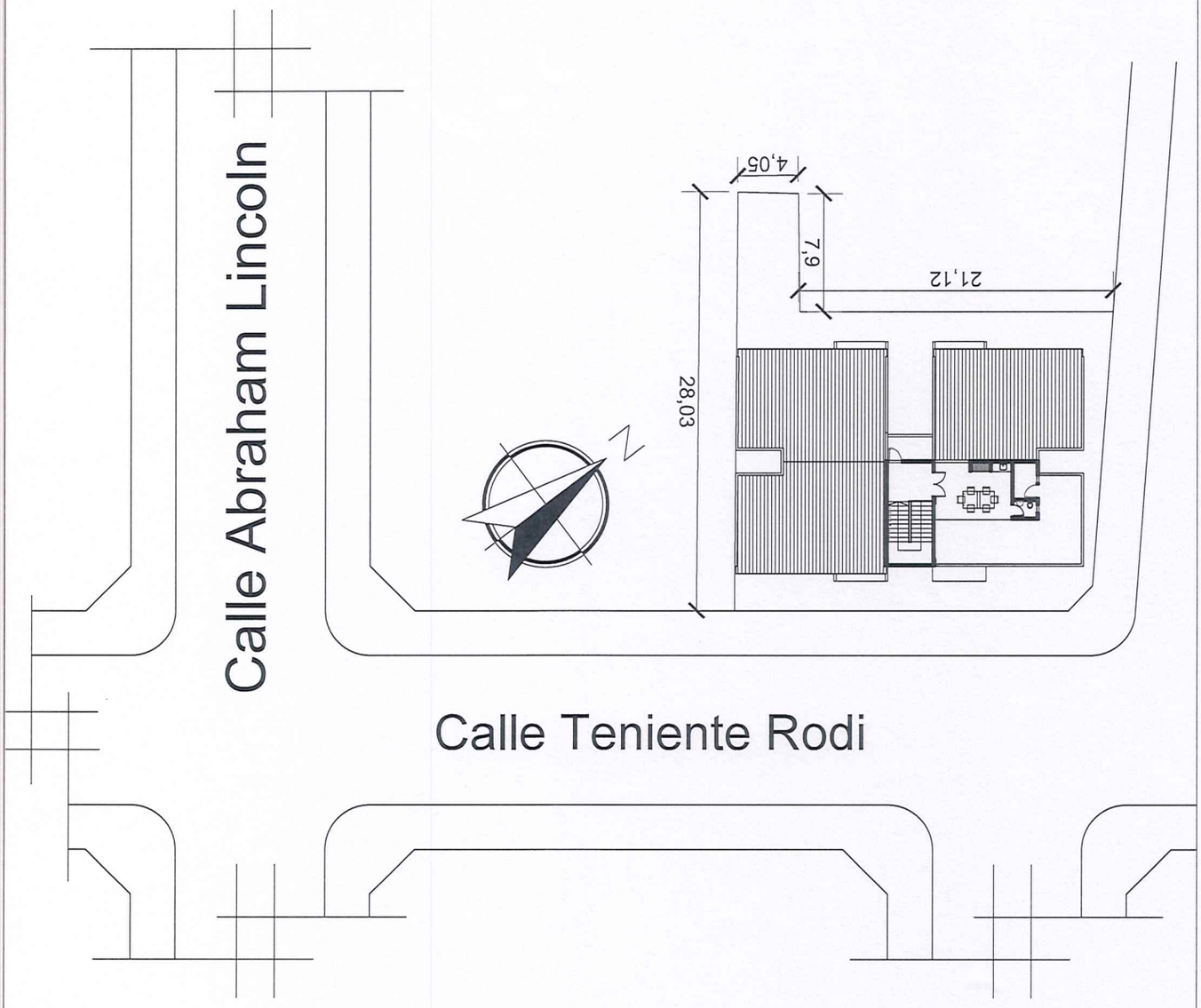

PLANTA DE UBICACION - BARCEQUILLO

COORDENADAS : 25°20´13"S 57°32´72"W

Cuenta Corriente Catastral: 27-3073-14

Arq. Liz Mabel Bustos de Dubrez
Jefa Interina Dpto. de Costo
M.U.V.H.

Area de Terreno
527,39 m^2

LAM. N°
7

Arq. Daniel L. Emery
Director de Ejecución y Control
de Obras Licitadas
MUVH

Arq. Ana Maíz Coronel
DNPH DGTE
MUVH

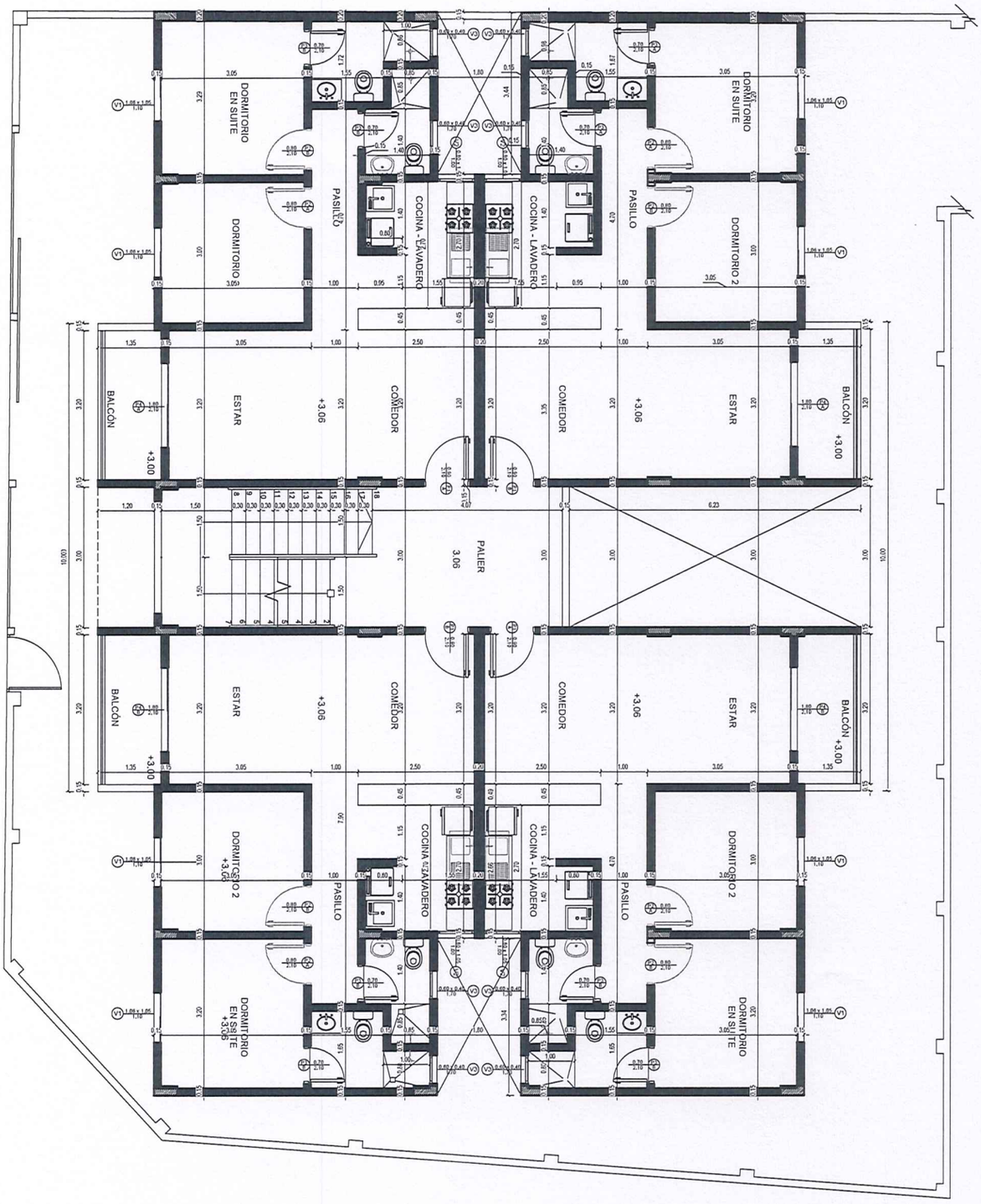

El proyecto es un bloque de Departamentos de PB (Estacionamiento) + 3 Planta tipo y tiene un area edificada de aprox 1300m2

Arq. Daniel L. Emery
Director de Ejecución y Control
de Obras Licitadas
M.U.V.H.

PLANTA TIPO - BARCEQUILLO - SAN LORENZO	Area de Terreno	LAM. N°
Esc. 1/125	527,39 m	8

Arq. Ana Mariz Coronel
M.U.V.H.

Arq. Liz Mabel Bustos de Dubrez
Jefa Interina Dpto. de Costo
M.U.V.H.