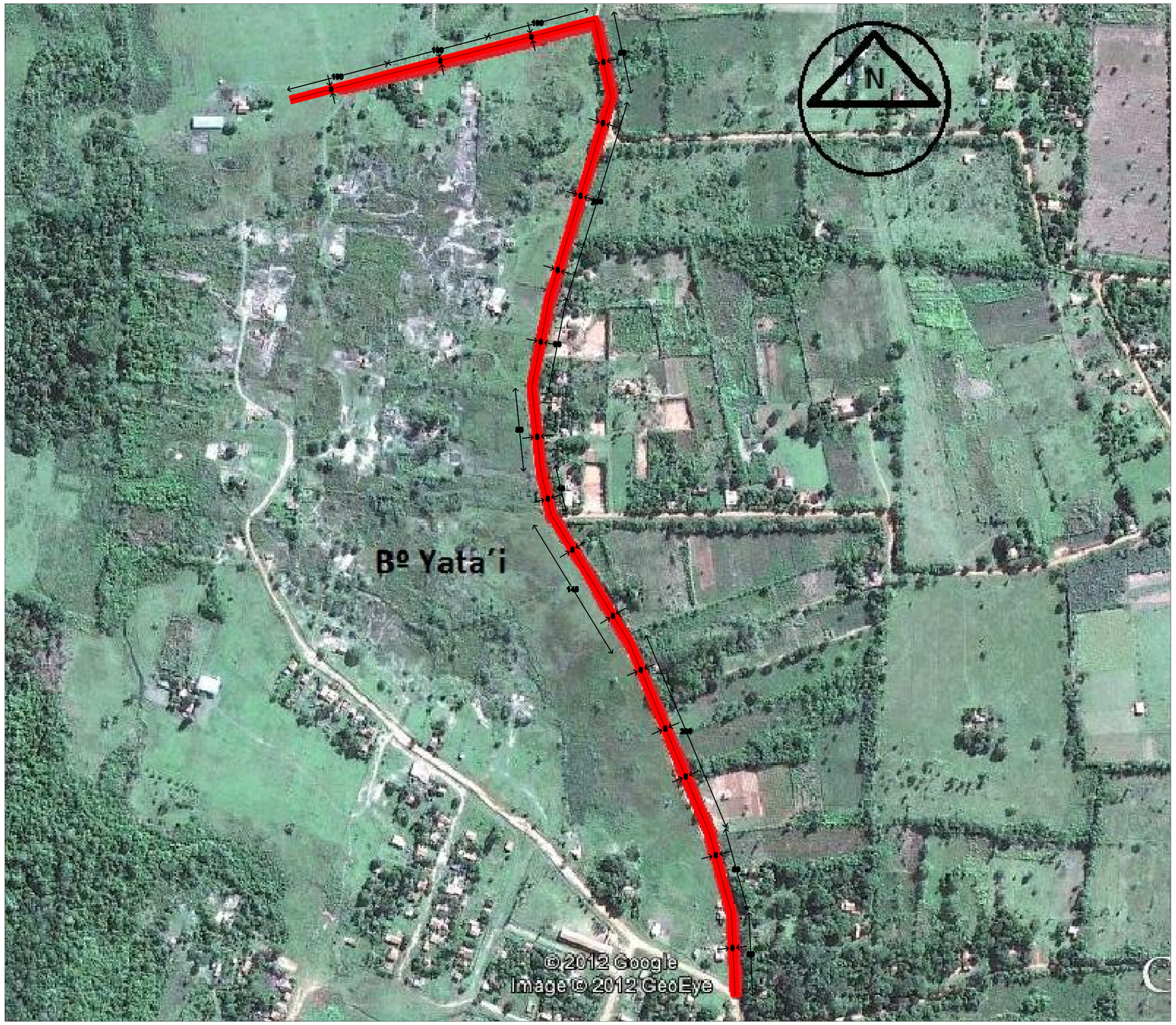

Plano de Ubicacion

esc: 1/2000

Gobernación
Departamento de Misiones
Monseñor Gabino Rojas esq. Martín María Llano, San Juan Bautista.

Plano de Ubicación

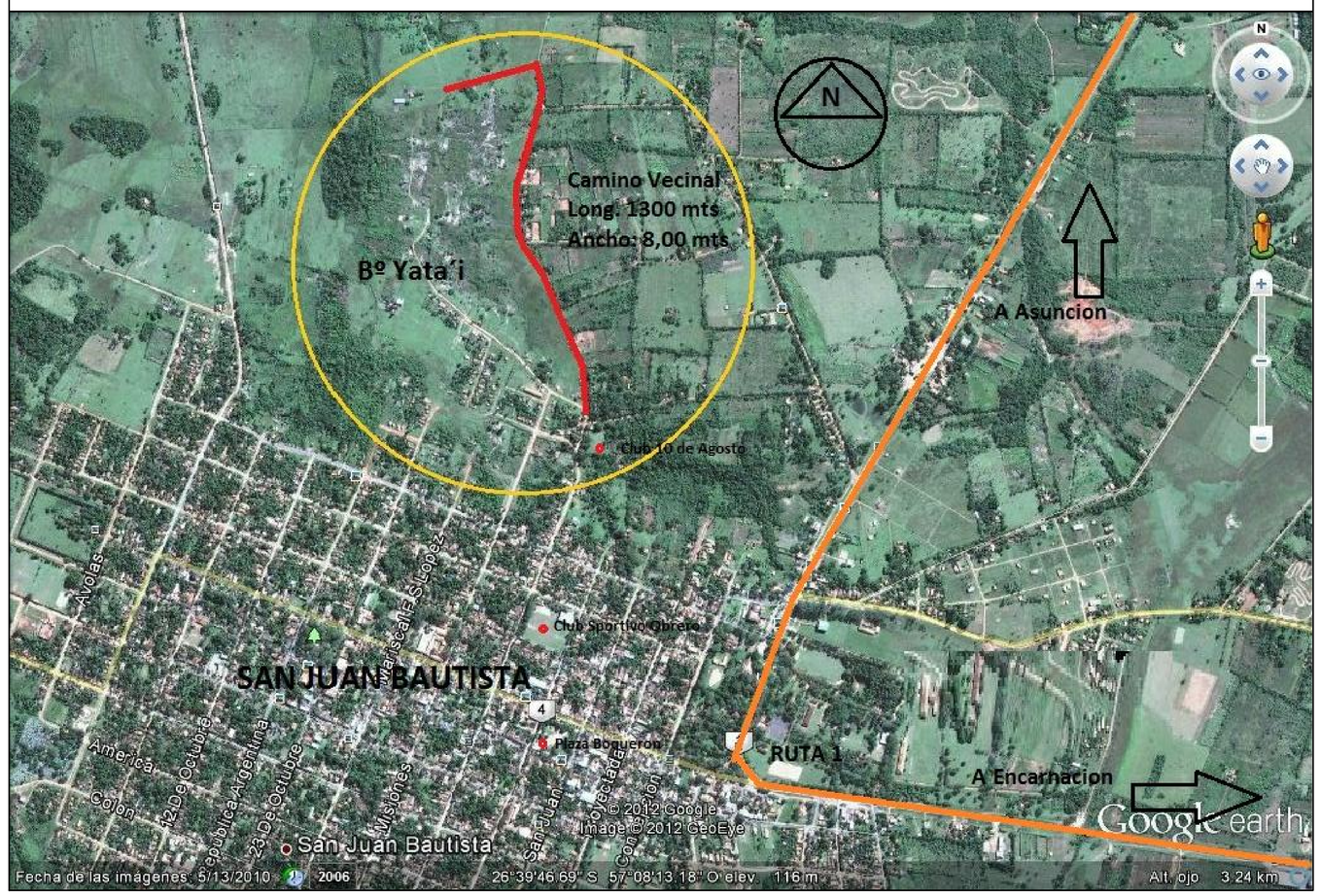

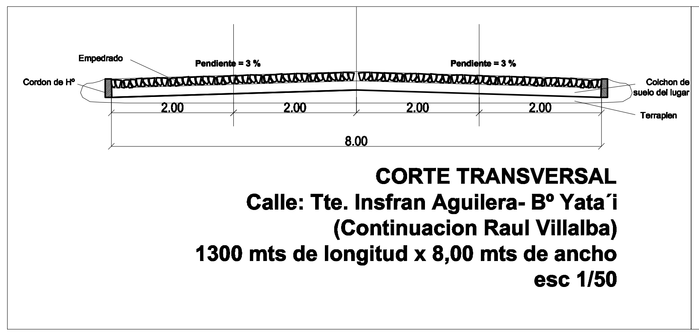

Corte transversal

esc: 1/50

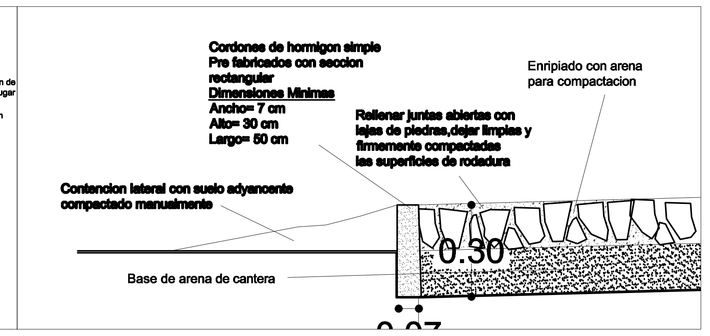

Detalle cordon

esc: 1/20

Gobernación
Departamento de Misiones

Econ. Arturo Martinez Jara
Gobernador

Proyecto de Empedrado (1300 mts x 8,00 mts)
Calle Tte. Insfran Aguilera-Barrio Yata´i
San Juan Bautista - Mnes.

Arq. Luis Garcia Ocampos

Octubre - 2012