Itapúa Tavusuo
Gobernación de Itapúa

JAVIER PEREIRA
GOBERNADOR DE ITAPÚA

ITAPÚA

USF UNIDAD DE SALUD DE LA FAMILIA, BONANZA 3RA LINEA

REPARACIÓN Y AMPLIACIÓN

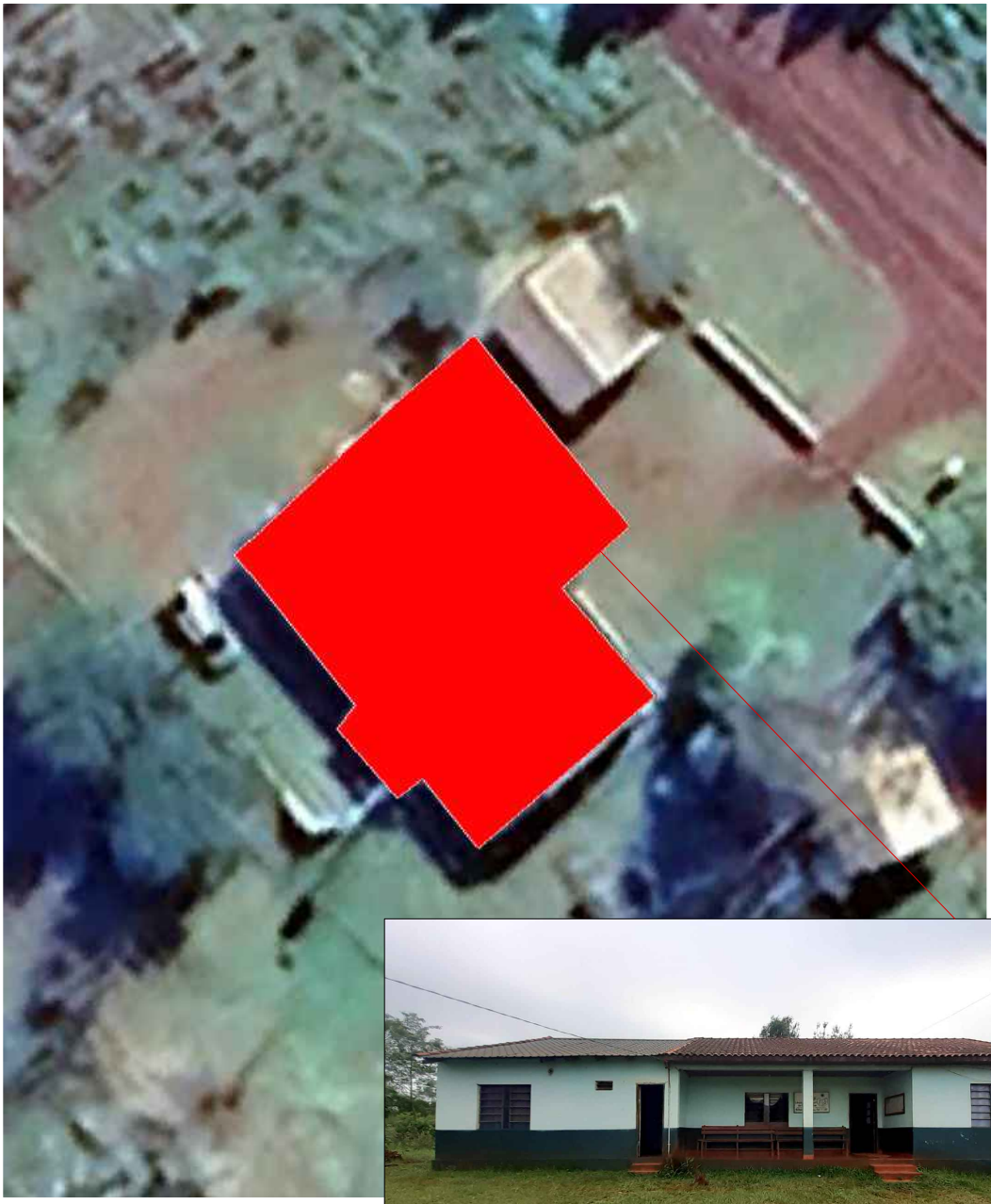

UBICACIÓN SATELITAL

COORDENADAS
LATITUD: 26°43'57.63"S
LONGITUD: 54°59'15.35"O

Itapúa Tavusuo
Gobernación de Itapúa

JAVIER PEREIRA
GOBERNADOR DE ITAPÚA

ITAPÚA

OBRA: REPARACIÓN Y AMPLIACIÓN	
BENEFICIARIO: USF UNIDAD DE SALUD DE LA FAMILIA, BONANZA 3RA LINEA	
DISTRITO: YATYTAY	
PROYECTO: SECRETARIA DE OBRAS PUBLICAS	Ing. Fernando Oreggioni Secretaria de Obras, Gob. de Itapúa Matrícula MOPC 930

PLANTA ARQUITECTONICA
ESC. 1/175

Itapúa Tavusuo
Gobernación de Itapúa

JAVIER PEREIRA
GOBERNADOR DE ITAPÚA

ITAPÚA

OBRA: REPARACIÓN Y AMPLIACIÓN

BENEFICIARIO: USF UNIDAD DE SALUD DE LA FAMILIA, BONANZA 3RA LINEA

DISTRITO: YATYTAY

PROYECTO: SECRETARIA DE OBRAS PUBLICAS

Ing. Fernando Oreggioni
Secretaria de Obras- Gob. de Itapúa
Matricula MOPC 933