ACLARACION Nº 01

Mariano Roque Alonso, 18 de diciembre de 2020

LICITACIÓN PÚBLICA NACIONAL Nº 01/21

"ADQUISICION DE TEXTILES Y VESTUARIOS AD REFERENDUM"
ID N° 386.572

IMÁGENES REFERENCIALES DE CADA ITEM A SER COTIZADO

ITEM 1 – TRAJES CAMUFLADO CON KEPIS, CHAPEU Y PAÑOLETA

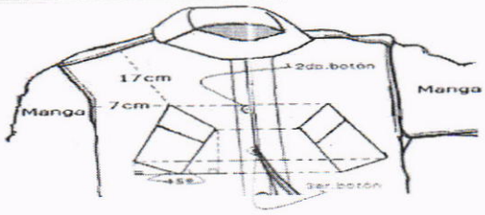

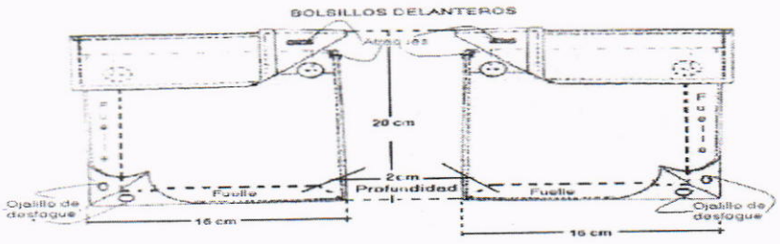

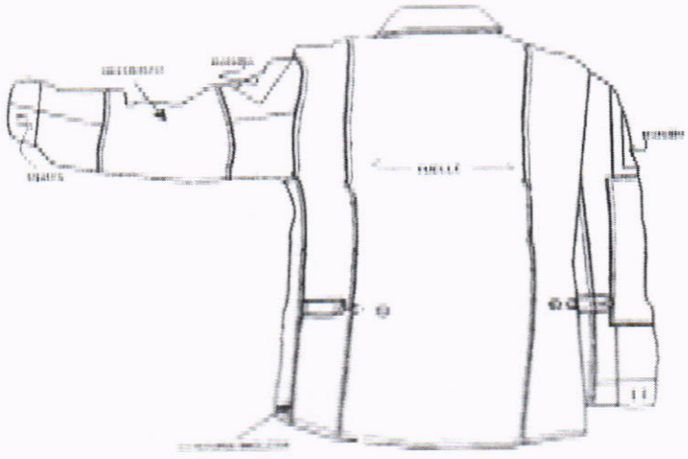

COMANDO DE LAS FUERZAS MILITARES
CENTRO FINANCIERO N° 5
REPÚBLICA DEL PARAGUAY
DPTO. DE UOC
COMANDO LOGÍSTICO

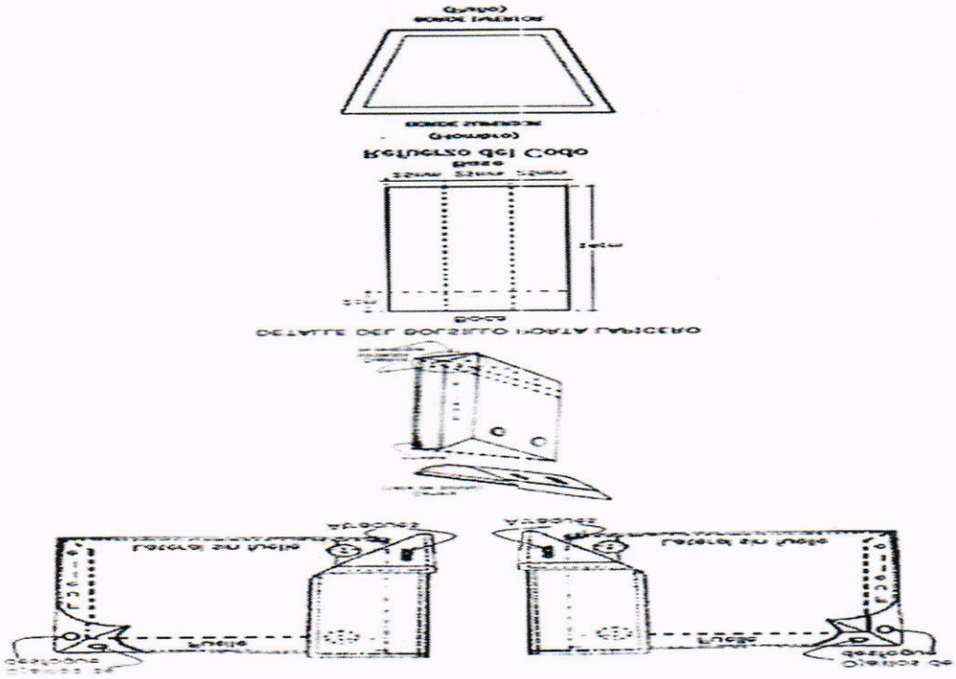

PANTALÓN CAMUFLADO DIGITALIZADO.

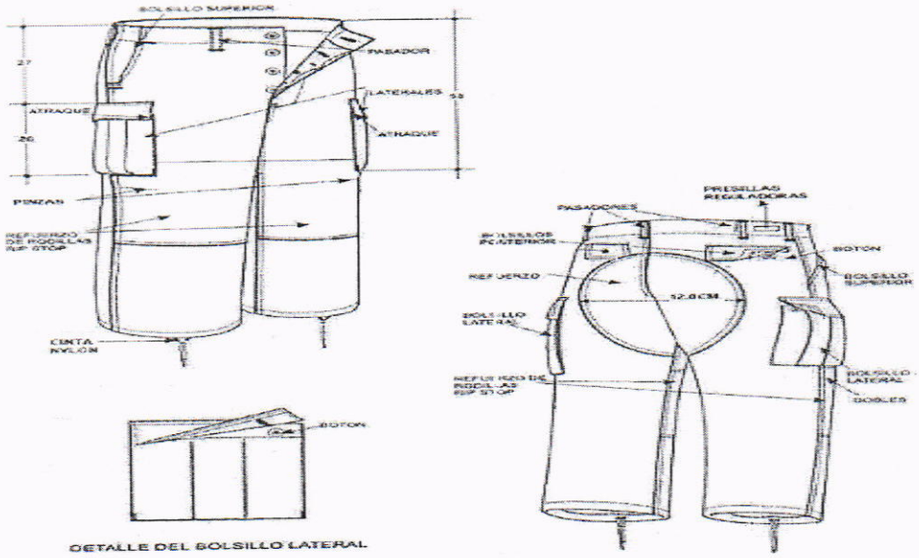

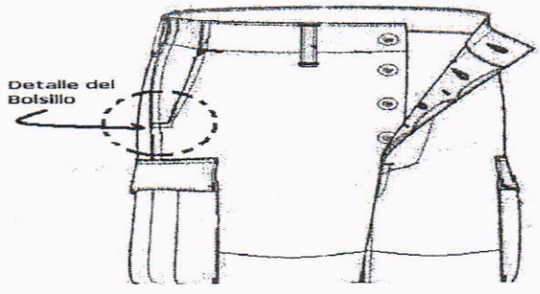

COMANDO DE LAS FUERZAS MILITARES
CENTRO FINANCIERO Nº 5
REPUBLICA DEL PARAGUAY
DPTO. DE UOC
COMANDO LOGÍSTICO

KEPIS CAMUFLADA DIGITALIZADA.

PAÑOLETA (DE ALGODÓN 100) VERDE MUSGO

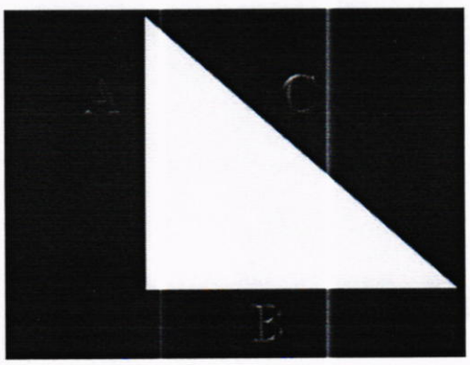

ITEM 3 – TRAJES PARA LICENCIADO CON KEPIS

Foto de muestra del kepi

COMANDO DE LAS FUERZAS MILITARES
CENTRO FINANCIERO Nº 5
DPTO. DE UOC
COMANDO LOGÍSTICO

ITEM N° 8 Trajes De Franco (A) Para Cadetes Masculinos de la ACADEMIL de la Fuerza Aérea con Gorra.

ITEM N° 9.- Trajes de Sociedad de Gabardina Negra Clase (A) para Cadetes Masculino de Academil Armada con Gorra.

COMANDO DE LAS FUERZAS MILITARES
CENTRO FINANCIERO Nº 5
D.O.C. DE UOC
COMANDO LOGÍSTICO

ITEM N° 10 Trajes de Franco (A) para Cadetes femeninos de la ACADEMIL de la Fuerza Aerea con Gorra.

COMANDO DE LAS FUERZAS MILITARES
CENTRO FINANCIERO N° 5
DPTO. DE UOC
COMANDO LOGÍSTICO

ITEM N° 11.- Traje de Gabardina Blanca Clase (B) para Cadetes Masculino de la ACADEMIL de la Armada con Gorra.

ITEM N° 12.- Trajes de Gabardina blanca Clase (B) Para Cadetes Femeninos de la ACADEMIL de la Armada Con Gorra.

COMANDO DE LAS FUERZAS MILITARES
CENTRO FINANCIERO N° 5
COMANDO LOGISTICO
DPTO. DE UOC

ITEM N° 14 Juego Uniforme Militar - Cinturón para Franco con tiro largo y corto con juegos completo para Cadetes de la ACADEMIL de la Armada.

ITEM N° 15.- Trajes de Gabardina Negra Clase (A) para Cadetes Femeninos de Academil Armada con Gorra.

COMANDO DE LAS FUERZAS MILITARES
CENTRO FINANCIERO N° 5
DPTO. DE UOC
COMANDO LOGÍSTICO

ITEM N° 16 Trajes de Franco (B) para Cadetes Masculinos de Academil Fuerza Aérea con Gorra.

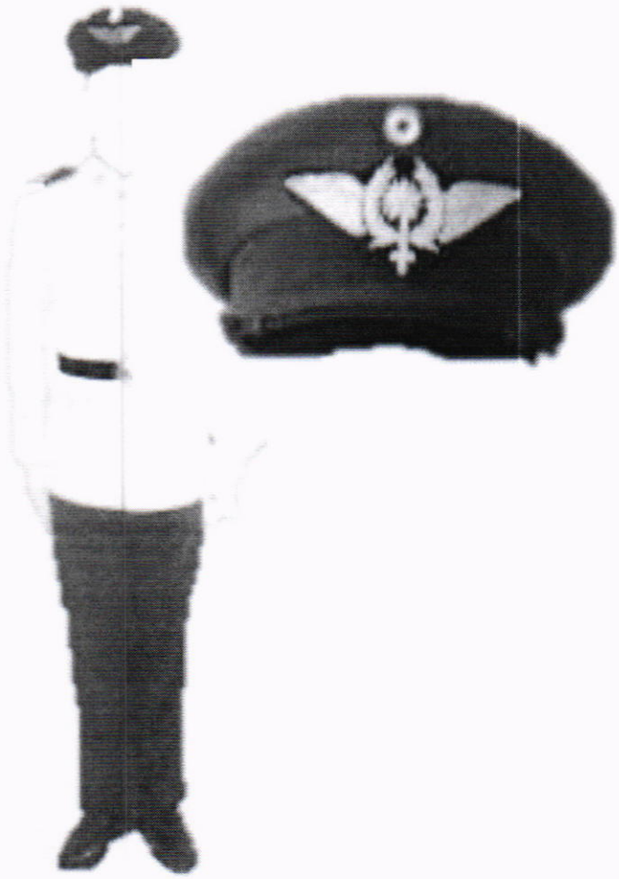

ITEM N° 17 Trajes de Franco (B) para Cadetes femeninos de ACADEMIL Fuerza Aérea con Gorra.

COMANDO DE LAS FUERZAS MILITARES
CENTRO FINANCIERO N° 5
REPÚBLICA DEL PARAGUAY
DPTO. DE UOC
COMANDO LOGÍSTICO

CARLOS MARÍA COLMÁN ROJAS
TCnel DCEM - Jefe Dpto. UOC CF N° 5