MUNICIPALIDAD DE PILAR
Alberdi y Avda. Mcal López
Tel.: (0786)231130, Intendencia - (0786)2 31131, Central
e-mail: pilarmunicipalidad@tigo.com.py
Pilar - Paraguay

PLANIFICACIÓN Y OBRAS

A: Cristobal Alfredo Stete Ghiringhelli, **Intendente Municipal.**

DE: Roberto Sánchez, **Jefe de Planificación y Obras**

Fecha: 22-10-10

Motivo: Informe

Me dirijo a Ud. con el objeto de informar sobre la presentación de la Carpeta de Obra para la Terminación del 2do. y 3er. en el edificio del Rectorado de la Universidad Nacional de Pilar, ubicado Iturbe y Mello de esta ciudad y se solicita la aprobación de los planos y planillas correspondientes.

Presentación hecha por el Lic. Darío Colman V.

La misma cumple con los requisitos exigidos por esta Dirección.

Superficie a construir: 360 metros cuadrados

Categoría: buena

Actividad: educativa

Atentamente,

MUNICIPALIDAD DE PILAR
OFICINA TECNICA

INTENDENCIA MUNICIPAL
MESA DE ENTRADA
Expediente Nº Rec. 6.dos
Horario
Pilar 22 de 10 de 2010

Roberto Sánchez

Jefe de Planificación y Obras

ROBERTO S. SANCHEZ
OBRAS Y PLANEAMIENTO

MUNICIPALIDAD DE PILAR
SECRETARIA

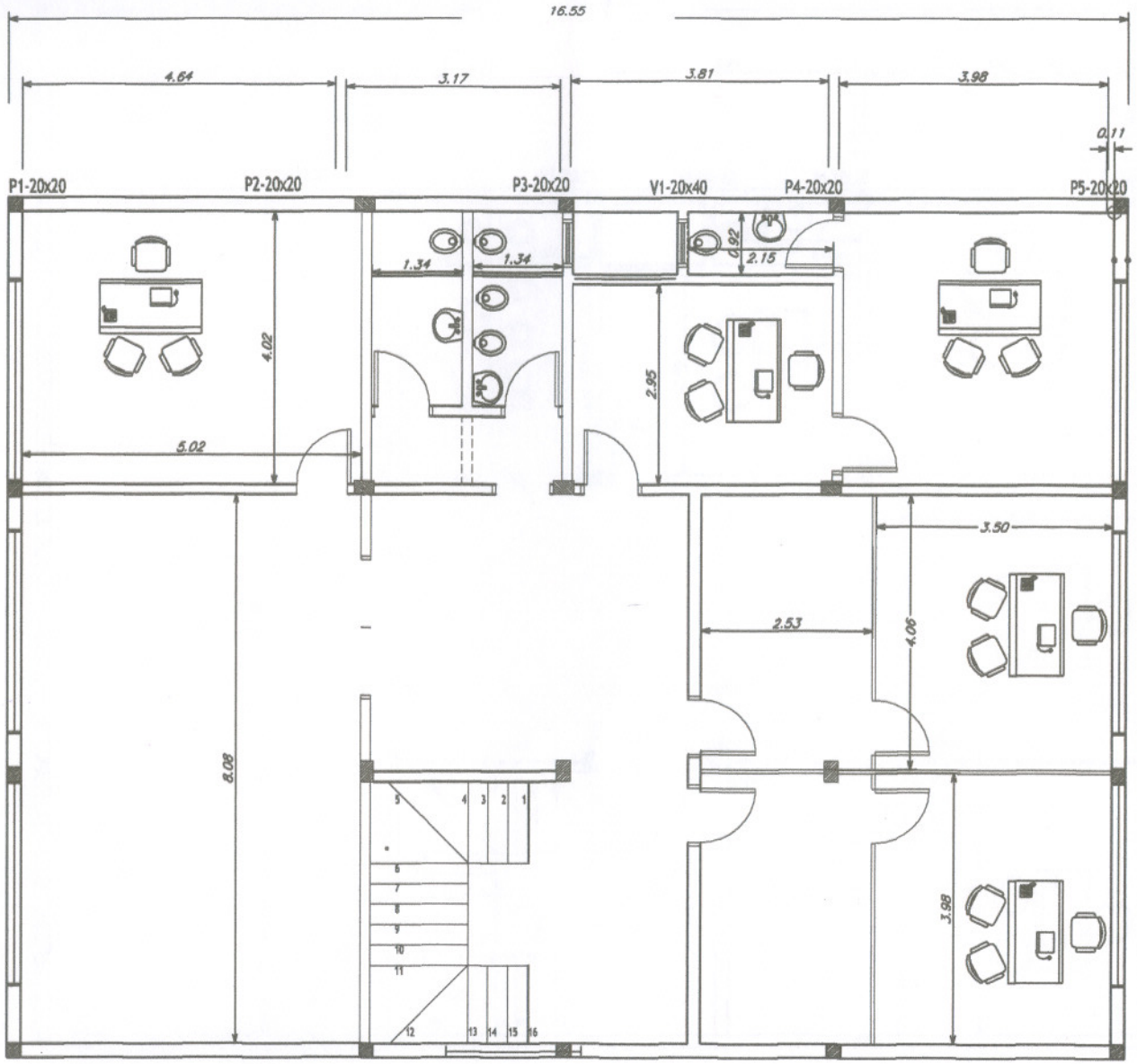

PLANTA ARQUITECTONICA
2do. PISO
EDIFICIO RECTORADO U.N.P.

MUNICIPALIDAD DE PILAR
OFICINA TECNICA

ROBERTO S. SANCHEZ VILLA
OBRAS Y PLANEAMIENTO

Juan Carlos Retamozo Giménez
ARQUITECTO
Reg. Nº M.O.P.C. 1097
Perito Tasador Nº 1958

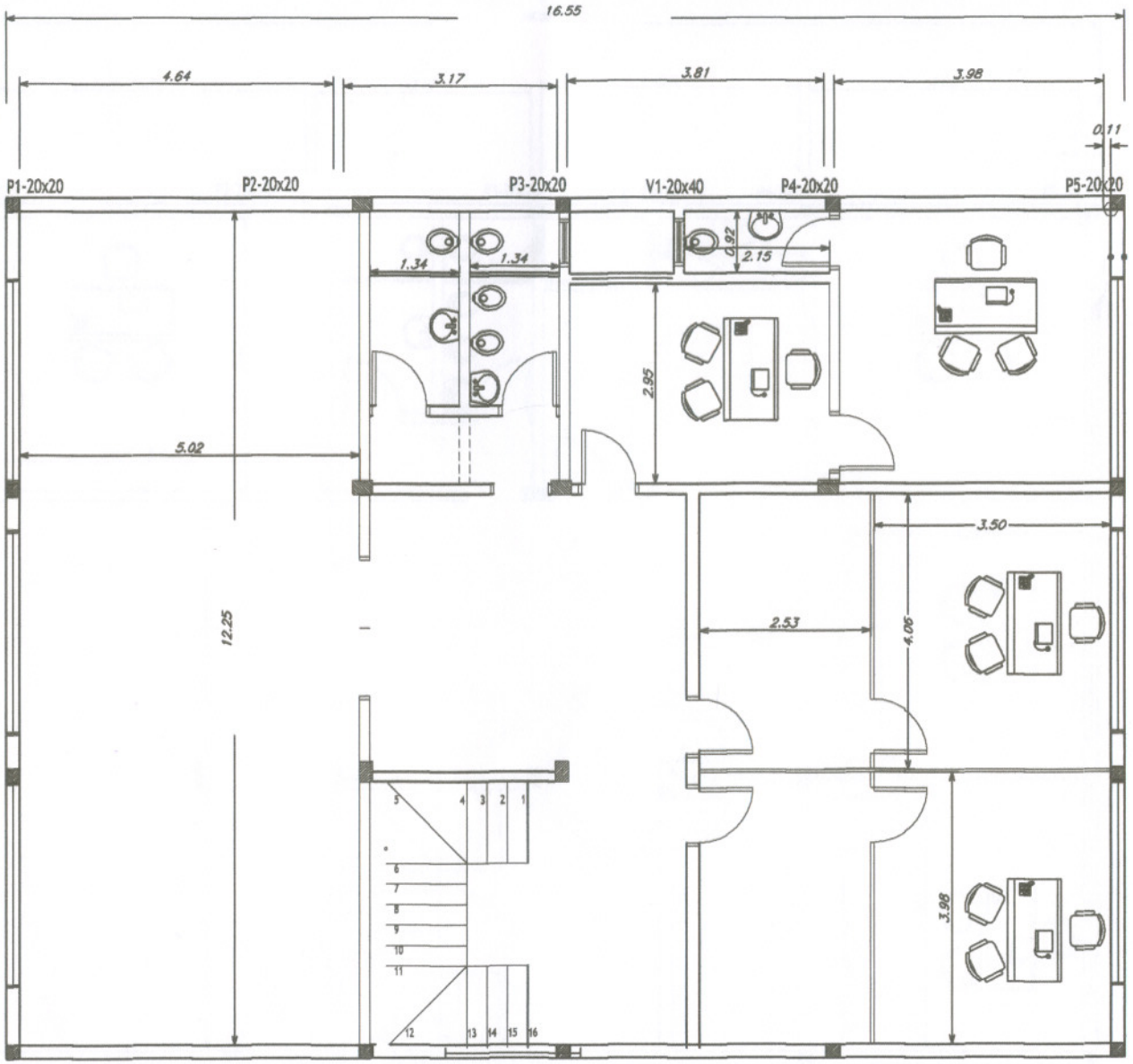

PLANTA ARQUITECTONICA
3er. PISO

EDIFICIO RECTORADO U.N.P.

MUNICIPALIDAD DE PILAR * OFICINA TECNICA *

ROBERTO S. SANCHEZ VILLA
OBRAS Y PLANEAMIENTO

Juan Carlos Retamozo Giménez
ARQUITECTO
Reg. Nº M.O.P.C. 1997
Perito Tasador Nº 1958

MUNICIPALIDAD DE PILAR
Alberdi y Avda. Mcal López.
Tel.: (0786)231130, Intendencia - (0786)2 31131, Central
e-mail: pilarmunicipalidad@tigo.com.py
Pilar - Paraguay

PLANIFICACIÓN Y OBRAS

A: Cristobal Alfredo Stete Ghiringhelli, **Intendente Municipal.**

DE: Roberto Sánchez, **Jefe de Planificación y Obras**

Fecha: 22-10-10

Motivo: Informe

Me dirijo a Ud. con el objeto de informar sobre la presentación de la Carpeta de Obra de la Escalera y la estructura para la instalación de un Ascensor en el local del Rectorado de la Universidad Nacional de Pilar, ubicado Iturbe y Mello de esta ciudad y se solicita la aprobación de los planos y planillas correspondientes.

La presentación se realiza en la persona del Lic. Darío Colman V.

La misma cumple con los requisitos exigidos por esta Dirección.

Categoría: buena

Actividad: educativa

Atentamente,

MUNICIPALIDAD DE PILAR
OFICINA TECNICA

INTENDENCIA MUNICIPAL
MESA DE ENTRADA
Expediente Nº
Recibido
Hora
Fecha 22-10-10 de 20 10

Roberto Sánchez
Jefe de Planificación y Obras

ROBERTO S. SANCHEZ VILLA
OBRAS Y PLANEAMIENTO

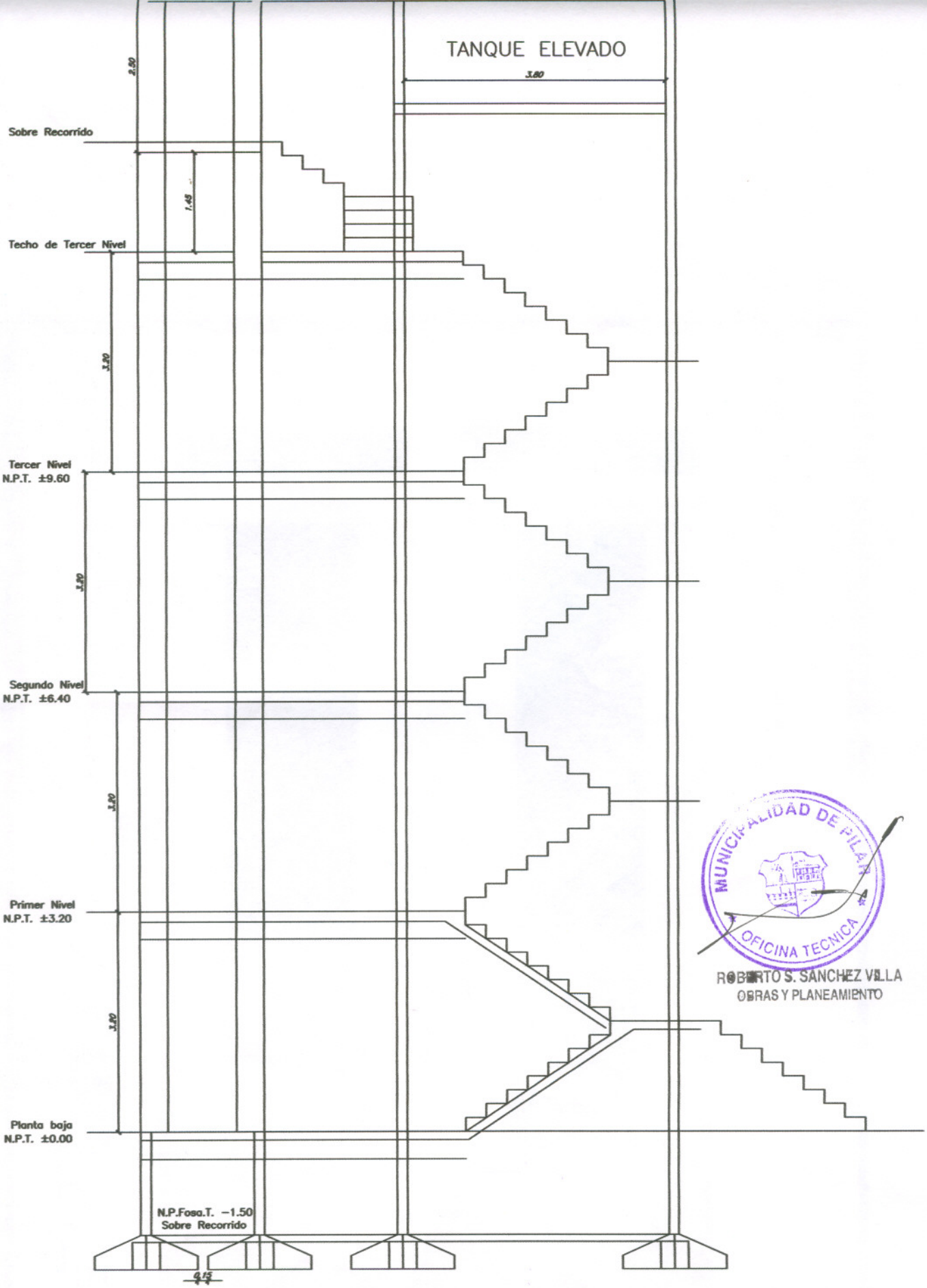

MUNICIPALIDAD DE PILAR
OFICINA TECNICA
ROBERTO S. SANCHEZ VILLA
OBRAS Y PLANEAMIENTO

UNIVERSIDAD NACIONAL DE PILAR	Proyectista : Arq. Graciela Paredes
	Proyecto : Caja de Ascensor y Escalera
LAMINA: CORTE ESC 1/75	Local : Rectorado de la UNP
	AÑO 2.010

ARQ. MARIA GRACIELA PAREDES

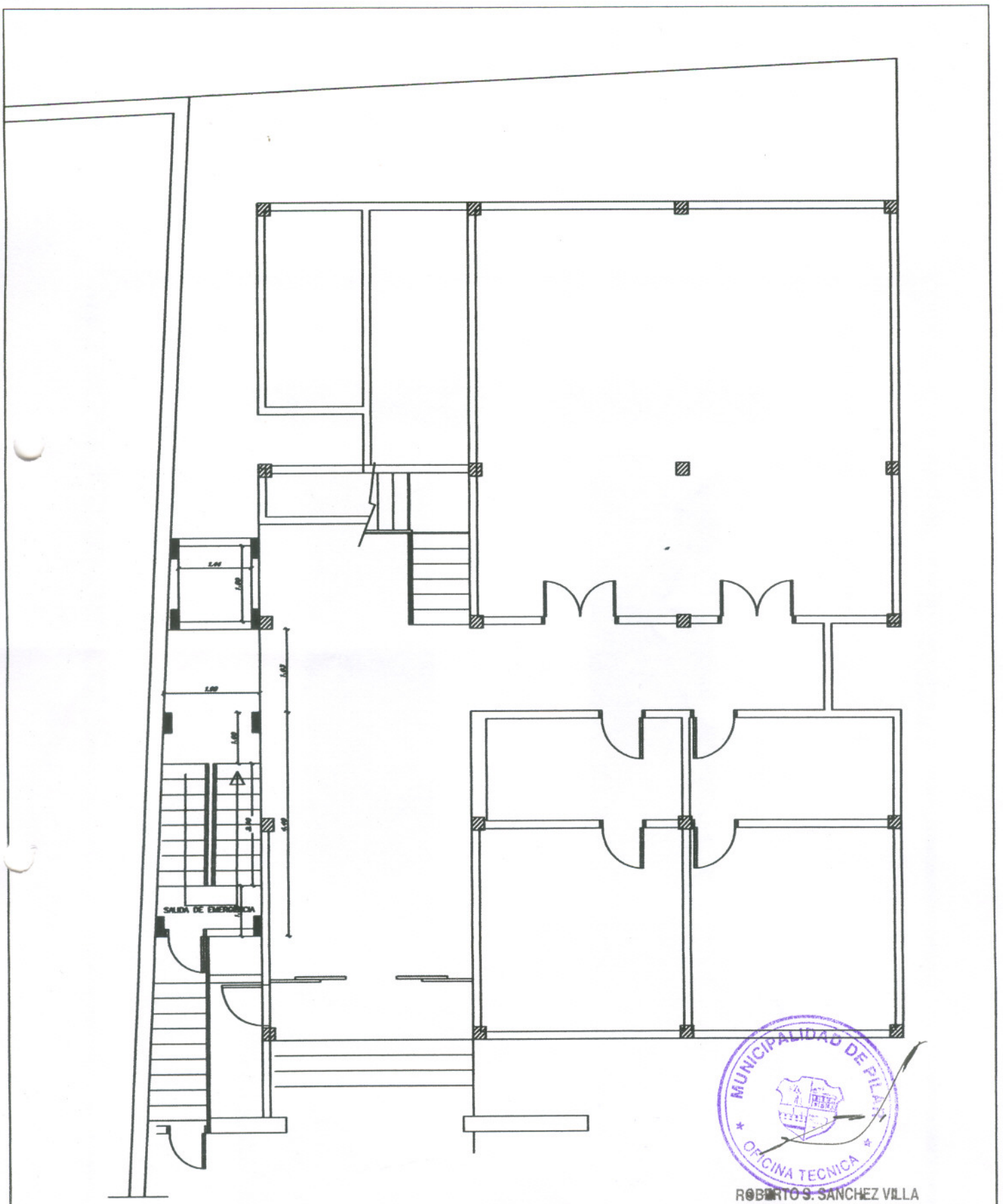

MUNICIPALIDAD DE PILAR
OFICINA TECNICA

ROBERTO S. SANCHEZ VILLA
OBRAS Y PLANEAMIENTO

UNIVERSIDAD NACIONAL DE PILAR	Proyectista : Arq. Graciela Paredes
	Proyecto : Caja de Ascensor y Escalera
LAMINA: PLANTA ESC 1/100	Local : Rectorado de la UNP
	AÑO 2.010

ARQ. MARIA GRACIELA PAREDES